



AJEDREZ

CANARIA
RIO



MAYO N° 22

1973

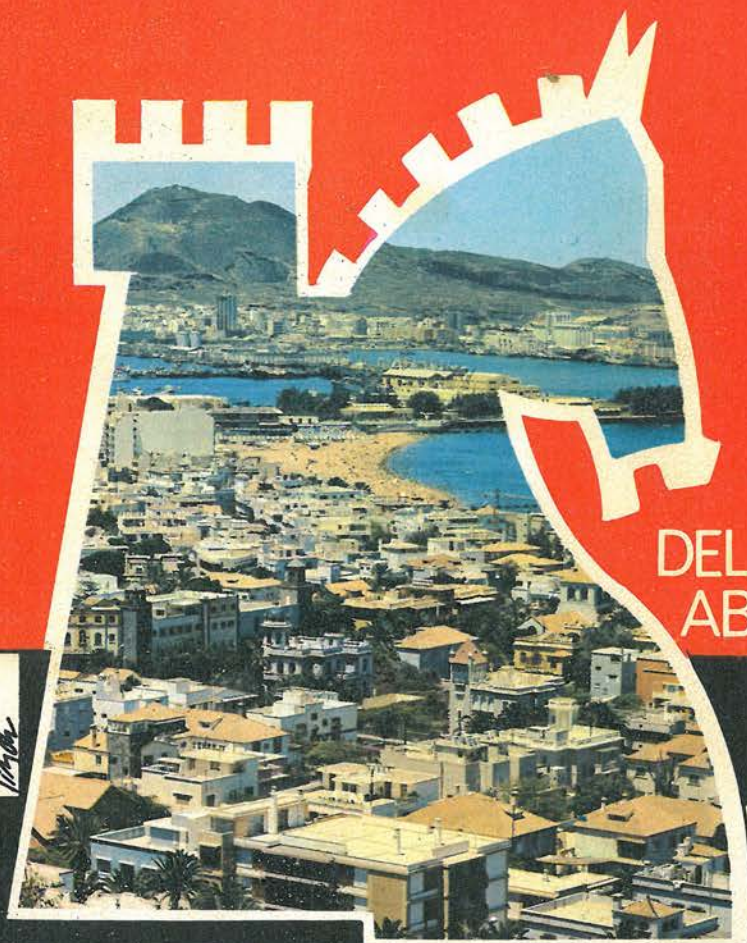

DEL 1 AL 22 DE
ABRIL DE 1973

**II GRAN TORNEO
INTERNACIONAL DE AJEDREZ
"CIUDAD DE LAS PALMAS
DE GRAN CANARIA"**

Realizaciones de



FUERTEVENTURA
HOTEL MAXORATA



Apartamentos - Hotel
PROTUCASA

Playa del Ingles
GRAN CANARIA

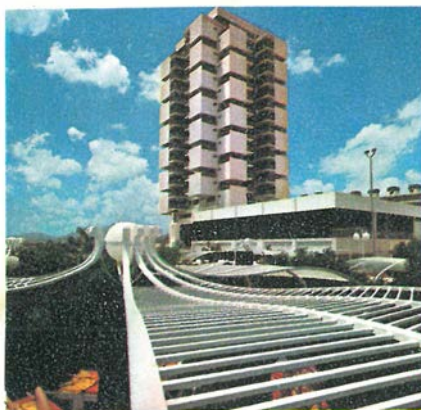

ARREGIFE GRAN HOTEL



LANZAROTE

HOTEL LANCELOT PLAYA



PROMOCIONES TURISTICAS CANARIAS S.A.

C/ Buenos Aires, 6

Las Palmas de Gran Canaria

II GRAN TORNEO INTERNACIONAL 1 AL 22 DE ABRIL DE 1.973 DE AJEDREZ CIUDAD LAS PALMAS DE GRAN CANARIA

Con un mes de anticipación respecto al torneo internacional del pasado año, da comienzo en el mismo y bello escenario del Hotel Santa Catalina, el II Torneo Internacional Ciudad de Las Palmas. Al igual que el anterior integran el certamen dieciseis participantes: dos españoles, dos soviéticos, dos norteamericanos y un representante de Hungría, Yugoslavia, Checoslovaquia, Suecia, Francia, Rumania, Argentina, Holanda, Alemania Occidental y Suiza. Trece banderas ondean frente a los dos accesos al Hotel.

Nueve grandes maestros, cinco maestros internacionales y dos nacionales. Categoría del Torneo: once. Desgraciadamente, contratiempos de una última hora, impiden a los G.M. Bent Larsen

y Pomar trasladarse a Canarias. Con estas dos sensibles ausencias, la competición no alcanzaría la clasificación número 12, y perdería los indudables atractivos que representan la acometividad del jugador danés y la popularidad del español.

Particularmente interesante desde el punto de vista nacional era la inclusión en la prueba de dos grandes jugadores de nuestra patria que podrían alcanzar en suelo isleño dos nuevos títulos internacionales. Las esperanzas se verían cumplidas ampliamente en el caso de Ricardo Calvo. En cuanto a Díez del Corral, aunque superara la puntuación correspondiente a su valoración Elo, no llegó hasta la norma deseada.



El domingo por la mañana, día 1 de abril los participantes y organizadores, fueron recibidos en el Excmo. Ayuntamiento de Las Palmas, donde se procedió al sorteo reglamentario. Una simpática novedad fue introducida en la técnica de este sorteo: se obsequió a cada jugador con un típico cuchillo canario, en cuya hoja figuraba grabado el número correspondiente. Alguien comentó que aquel regalo parecía una simbólica incitación a la lucha por la vía más cruenta.



Juez árbitro de este segundo Torneo sería, como en el primero, nuestro ya excelente amigo el helvético Walter Kuhnle. Y como distinción por los dilatados servicios que desinteresadamente ha prestado al ajedrez en Gran Canaria, D. Pierre Joly Dumesnil ostentó la dirección de la prueba.

Huelgan en este comentario general los detalles e incidencias de la competición, que ya van consignados al comienzo de cada ronda.

Bástenos destacar las actuaciones más logradas de sus principales participantes. Terminaron imbatidos los tres primeros clasificados: Stein, Petrosian y Hort (además del G.M. argentino, Panno). De todo el grupo de cabeza, fue Andersson el que tuvo una actuación más relevante en relación con su propia puntuación Elo. El campeón se impuso a partir de la séptima ronda, hasta cuyo momento, alternaban el liderato Liuboyevic y Ribli. Stein ya no cesaría en su constante empeño, dando una impresión de implacable fuerza. Su compatriota Petrosian, no lució en cambio excesiva ambición, siendo el jugador que más tablas concedió sin previa lucha. Sólo su indudable clase le permitió quedar en cabeza, sin evidente esfuerzo. De los dieciséis participantes, nuestro compatriota Ricardo Calvo fue el único que se anotó tres victorias frente a grandes maestros, hazaña que en el Torneo Ciudad de Las Palmas del pasado año solamente igualaron Portisch y Larsen.

Su norma de maestro internacional, que poco después refrendaría definitivamente en Lanzarote, constituye la satisfacción más señalada para nosotros en este Segundo Torneo Internacional.



MAYO N° 22 1973

Director:
PEDRO LEZCANO

Director Técnico:
FERNANDO VISIER

Secretario de Redacción:
ANDRES ARMAS

Redacción y Administración:
Terrero, 16.- Teléf. 215134

Empresa Editora:
CAJA INSULAR DE AHORROS
DE GRAN CANARIA. Triana, 89

Impresión y confección:
SERVICIO DE REPROGRAFIA DE
LA CAJA INSULAR DE AHORROS
DE GRAN CANARIA. Lepanto, 45

Depósito Legal:
G. C. 175/71

N° 22.- Mayo de 1973
PRECIO EJEMPLAR 125 Ptas.
PRECIO PARA EL SUSCRITOR 30 Ptas.

Recepcion y Sorteo



CUADRO DE PARTICIPANTES SEGUN EL ORDEN DEL SORTEO

NOMBRE	FEDERACION	FECHA NACIMIENTO	EDAD	M.I.	G.M.	PUNT. ELO
HUG, Werner	Suiza	10 setiembre, 1952	20	1971	----	2.475
CALVO, Ricardo	España	22 octubre, 1943	29	----	----	2.330
DIEZ DEL CORRAL, Jesús	España	6 abril, 1933	39	1968	----	2.470
STEIN, Leonidas	U.R.S.S.	12 noviembre, 1934	38	----	1962	2.620
KAVALEK, Lubomir	EE.UU.	9 agosto, 1943	29	1965	1966	2.555
HORT, Vlastimil	Checoslovaquia	12 enero, 1944	29	1962	1965	2.600
REE, Hans	Holanda	15 noviembre, 1944	28	1968	----	2.480
SAIDY, Anthony	EE.UU.	16 mayo, 1937	35	1969	----	2.425
GEORGIU, Florin	Rumania	6 abril, 1944	28	1963	1965	2.520
LIUBOYEVIC, Liubomir	Yugoslavia	2 noviembre, 1950	22	1971	1972	2.550
PETROSIAN, Tigran	U.R.S.S.	17 junio, 1929	43	----	1952	2.645
DARGA, Klaus	R.F. Alemana	24 febrero, 1934	39	1957	1964	2.540
ANDERSSON, Ulf	Suecia	27 junio, 1951	21	1970	1972	2.535
HUGUET, Bernard	Francia	30 marzo, 1933	40	----	----	2.255
PANNO, Oscar	Argentina	17 marzo, 1935	38	1954	1955	2.570
RIBLI, Zoltan	Hungría	6 setiembre, 1951	21	1970	----	2.505

CALENDARIO DE JUEGO

1ª Ronda - 2 de Abril

- 1 Hug - Ribli
- 2 Calvo - Panno
- 3 Diez del Corral - Huguet
- 4 Stein - Andersson
- 5 Kavalek - Darga
- 6 Hort - Petrosian
- 7 Ree - Liuboyevic
- 8 Saidy - Georghiu

2ª Ronda - 3 de Abril

- 9 Ribli - Georghiu
- 10 Liuboyevic - Saidy
- 11 Petrosian - Ree
- 12 Darga - Hort
- 13 Andersson - Kavalek
- 14 Huguet - Stein
- 15 Panno - Diez del Corral
- 16 Hug - Calvo

3ª Ronda - 4 de Abril

- 17 Calvo - Ribli
- 18 Diez del Corral - Hug
- 19 Stein - Panno
- 20 Kavalek - Huguet
- 21 Hort - Andersson
- 22 Ree - Darga
- 23 Saidy - Petrosian
- 24 Georghiu - Liuboyevic

4ª Ronda - 6 de Abril

- 25 Ribli - Liuboyevic
- 26 Petrosian - Georghiu
- 27 Darga - Saidy
- 28 Andersson - Ree
- 29 Huguet - Hort
- 30 Panno - Kavalek
- 31 Hug - Stein
- 32 Calvo - Diez del Corral

5ª Ronda - 7 de Abril

- 33 Diez del Corral - Ribli
- 34 Stein - Calvo
- 35 Kavalek - Hug
- 36 Hort - Panno
- 37 Ree - Huguet
- 38 Saidy - Andersson
- 39 Georghiu - Darga
- 40 Liuboyevic - Petrosian

6ª Ronda - 8 de Abril

- 41 Ribli - Petrosian
- 42 Darga - Liuboyevic
- 43 Andersson - Georghiu
- 44 Huget - Saidy
- 45 Panno - Ree
- 46 Hug - Hort
- 47 Calvo - Kavalek
- 48 Diez del Corral - Stein

7ª Ronda - 10 de Abril

- 49 Stein - Ribli
- 50 Kavalek - Diez del Corral
- 51 Hort - Calvo
- 52 Ree - Hug
- 53 Saidy - Panno
- 54 Georghiu - Huguet
- 55 Liuboyevic - Andersson
- 56 Petrosian - Darga

8ª Ronda - 11 de Abril

- 57 Ribli - Darga
- 58 Andersson - Petrosian
- 59 Huguet - Liuboyevic
- 60 Panno - Georghiu
- 61 Hug - Saidy
- 62 Calvo - Ree
- 63 Diez del Corral - Hort
- 64 Stein - Kavalek

9ª Ronda - 12 de Abril

65 Kavalek - Ribli
66 Hort - Stein
67 Ree - Diez del Corral
68 Saidy - Calvo
69 Georghiu - Hug
70 Liuboyevic - Panno
71 Petrosian - Huguet
72 Darga - Andersson

10ª Ronda - 14 de Abril

73 Ribli - Andersson
74 Huguet - Darga
75 Panno - Petrosian
76 Hug - Liuboyevic
77 Calvo - Georghiu
78 Diez del Corral - Saidy
79 Stein - Ree
80 Kavalek - Hort

11ª Ronda - 15 de Abril

81 Hort - Ribli
82 Ree - Kavalek
83 Saidy - Stein
84 Georghiu - Diez del Corral
85 Liuboyevic - Calvo
86 Petrosian - Hug
87 Darga - Panno
88 Andersson - Huguet

12ª Ronda - 16 de Abril

89 Ribli - Huguet
90 Panno - Andersson
91 Hug - Darga

92 Calvo - Petrosian

93 Diez del Corral - Liuboyevic

94 Stein - Georghiu

95 Kavalek - Saidy

96 Hort - Ree

13ª Ronda - 18 de Abril

97 Ree - Ribli

98 Saidy - Hort

99 Georghiu - Kavalek

100 Liuboyevic - Stein

101 Petrosian - Diez del Corral

102 Darga - Calvo

103 Andersson - Hug

104 Huguet - Panno

14ª Ronda - 19 de Abril

105 Ribli - Panno

106 Hug - Huguet

107 Calvo - Andersson

108 Diez del Corral - Darga

109 Stein - Petrosian

110 Kavalek - Liuboyevic

111 Hort - Georghiu

112 Ree - Saidy

15ª Ronda - 21 de Abril

113 Saidy - Ribli

114 Georghiu - Ree

115 Liuboyevic - Hort

116 Petrosian - Kavalek

117 Darga - Stein

118 Andersson - Diez del Corral

119 Huguet - Calvo

120 Panno - Hug

EL GRAN TORNEO Abril de 1973
INTERNACIONAL DE AJEDREZ
“CIUDAD DE LAS PALMAS
DE GRAN CANARIA”

1^a RONDA

RESULTADOS:

1	Hug - Ribli	0	1	Siciliana
2	Calvo - Panno	1/2	1/2	Siciliana
3	Diez del Corral - Huguet	1	0	Siciliana
4	Stein - Andersson	1/2	1/2	Caro-Kann
5	Kavalek - Darga	1	0	Siciliana
6	Hort - Petrosian	1/2	1/2	India de rey
7	Ree - Liuboyevic	0	1	Nimzoindia
8	Saidy - Georghiu	Aplazada		

De nuevo los amplios salones generosamente cedidos por el hotel Santa Catalina, se abren a una prueba ajedrecística magistral. Observamos ciertos detalles de organización que superan la edición anterior: nuevas figuras murales más claras y expresivas, letreros luminosos y un stand con libros y material de ajedrez.

La primera ronda ofrecía diversos atractivos para la gran masa de espectadores congregados. En primer lugar, por la fuerza de los contendientes - la partida Hort-Petrosian prometía el mayor interés. ¿Lograría el G.M. checo romper la imbatibilidad del excampeón mundial?. En sus diez encuentros anteriores, Petrosian ha ganado cuatro sin perder ninguno. Pero la presente y undécima partida entre ambos jugadores terminaría rápidamente en tablas.

En el resto de los enfrentamientos dominaba una igualdad de fuerzas prometedora de enconadas luchas. Así Ribli-Hug, enfrentaban su parecida potencia y extrema juventud (21 y 20 años). Respecto a la edad de los participantes, es de observar el dominio de la juventud en este torneo: más de la mitad no han llegado a treinta años, y uno sólo rebasa los cuarenta. Juventud bien acendrada en títulos internacionales y alto Elo.

Por otra parte, la sesión es pródiga en choques de grandes maestros: Stein-Andersson y Kavalek-Darga, partidas que pasadas cuatro horas aún están indecisas.

El público, ya desde el principio de la tarde abundantísimo, abarrotaba materialmente la mitad del salón donde nuestro compatriota Calvo despliega una brillante lucha frente al gran maestro argentino Panno. Panno agota peligrosamente su tiempo por frenar un ataque del español que ha comenzado por entregar un peón y después un caballo. La partida entra en un medio juego elegante y agresivo, en el que cada jugada deja indefensa alguna pieza intocable. Prodigiosamente y sin tiempo para apuntar sus propias jugadas, Panno matiza sabiamente sus maniobras defensivas hasta obtener un final que es declarado tablas en el mismo momento de sonar el gong de final de sesión.

Entre tanto, Diez del Corral vence a Huguet impetuosamente y el maestro holandés Hans Ree sucumbe frente a Liuboyevic al cometer un grueso error tras una sucesión de agotadoras maniobras.

La jornada ha transcurrido con el signo de la más alta combatividad. Después de cinco horas, fueron aplazadas la mitad de los encuentros, si bien Stein y Andersson resolvieron entablar sin reanudación.

El joven maestro húngaro Ribli, se alzaría finalmente con la victoria sobre Hug, reivindicando aquella derrota que en el campeonato juvenil del mundo le costara el segundo puesto, detrás del maestro suizo.

A punto de terminar la segunda sesión de juego, queda sin decidir el final de alfiles de distinto color de Saidy-Georghiu, con ventaja para el G.M. rumano.

PARTIDA 1

Blancas : HUG

Negras : RIBLI

Defensa siciliana

1. P3CR	P3CR	27. PxC	A2D
2. A2C	A2C	28. T1-1A	P6T
3. P4R	P4AD	29. A3A	C4R
4. P3D	C3AD	30. A1D	D3T
5. C2R	P3R	31. A3CD	P5A
6. O-O	CR-2R	32. PxP	CxPA
7. CD-3A	O-O	33. AxC	DxA
8. A3R	C5D	34. AxP	T4C
9. D2D	P3D	35. D4D	DxD
10. C4A	T1C	36. PxD	TxP
11. TD1R	P4CD	37. AxP	TxP
12. C1D	P4R	38. A2C	T3D
13. C2R	A3R	39. R2T	A4C
14. P4AR	P4TD	40. T1C	A2C
15. C1A	D3C	41. T2A	A3TR
16. PxP	AxPR	42. R3C	T6R+
17. A6T	TR1R	43. R2A	TxP
18. P3A	C5-3A	44. T8A+	R2A
19. C3R	A1T	45. R2C	T6R
20. R1T	C4R	46. T7A+	R3R
21. T2A	P3A	47. C3C	T7R+
22. A4A	C2A	48. R3A	T6D+
23. P4CR	P5C	49. RxT	TxC+
24. P3TR	PxP	50. R2A	TxA+
25. PxP	P5T	51. R3C	A6R
26. C5D	CxC	52. T1D	P4C

Rinden

Tiempo:

Blancas : 3 h.

Negras : 2 h. 55 m.

PARTIDA 2

Blancas : CALVO

Negras : PANNO

Defensa siciliana

1. P4R	P4AD	24. P4TR	P4T
2. C3AR	P3R	25. P5T	A5D
3. P4D	PxP	26. T1D	T1D
4. CxP	C3AR	27. P6T	P4A
5. C3AD	P3D	28. A2C	A3A
6. P4CR	P3TR	29. D4A+	R1C
7. P5C	PxP	30. TxT+	AxT
8. AxP	P3TD	31. P7T	A3A
9. D2D	P4C	32. R1A	D6R+
10. A2C	A2C	33. R1D	D5D+
11. O-O-O	CD-2D	34. DxD	AxD
12. P4A	D2A	35. P3A	PxP
13. P5R	PxP	36. ⁹ PxP	AxP
14. PxP	P5C	37. R2A	A3A
15. CxP	PAXC	38. A3T	R2A
16. PxC	PxP	39. R3D	R3A
17. C4R	AxC	40. P4T	R4A
18. AxA	O-O-O	41. A2C	P4R
19. D2R	C4A	42. A3T	P5R+
20. TxT+	DxT	43. R3R	A5D+
21. A3R	D4T	44. R4A	P6R
22. AxC	AxA	45. A1A	Tablas
23. R1C	D3C		

Tiempo:

Blancas : 2 h. 30 m.

Negras : 2 h. 30 m.

PARTIDA 3

Blancas : DIEZ DEL CORRAL

Negras : HUGUET

Defensa siciliana

- | | | | |
|-----------|-------|------------|--------|
| 1. P4R | P4AD | 19. C7R+ | R2A |
| 2. C3AR | P3D | 20. CxA | RxC |
| 3. P4D | PxP | 21. A1A | DxP+ |
| 4. CxP | C3AR | 22. R1C | D4AD |
| 5. C3AD | P3R | 23. D4T+ | R3C |
| 6. P4CR | P3TR | 24. T3T | R2T |
| 7. P5C | PxP | 25. T3AD | D3C |
| 8. AxP | P3TD | 26. T3CD | D2A |
| 9. A2C | A2D | 27. T4D | C3A |
| 10. D2R | C3A | 28. T4D-4C | T8T |
| 11. O-O-O | A2R | 29. TxP+ | DxT |
| 12. P4TR | P3CR | 30. TxD+ | RxD |
| 13. CxC | AxC | 31. DxP+ | R2A |
| 14. D3R | D2A | 32. P4T | CxP |
| 15. A3T | O-O-O | 33. R2T | C4A |
| 16. D4D | C4T | 34. D7T+ | C2C |
| 17. C5D | AxA+ | 35. A2C | Rinden |
| 18. PxA | D4T | | |

Tiempo:

Blancas : 2 h. 9 m.

Negras : 2 h. 23 m.

PARTIDA 4

Blancas : STEIN

Negras : ANDERSSON

Defensa Caro-Kann

- | | | | |
|---------|-------|----------|------|
| 1. P4R | P3AD | 16. A4A | C4D |
| 2. P4D | P4D | 17. PxP | AxP |
| 3. C3AD | PxP | 18. A5C | P3A |
| 4. CxP | C3A | 19. A2D | T3R |
| 5. CxC+ | PRxC | 20. C4A | CxC |
| 6. A4AD | D2R+ | 21. AxC | T5R |
| 7. D2R | A5C | 22. TxT+ | RxT |
| 8. DxD+ | AxD | 23. T1D+ | R2R |
| 9. C2R | C2D | 24. A2D | A3D |
| 10. C4A | C3C | 25. P3CD | P4CD |
| 11. A2R | AxA | 26. P3TR | P3TD |
| 12. RxA | O-O-O | 27. P3AR | T3R |
| 13. T1D | TR1R | 28. T1A | R2D |
| 14. R1A | P4AD | 29. T1D | R2R |
| 15. C2R | P4A | 30. T1R | A4R |

- | | | | |
|----------|-----|---------|--------|
| 31. P4AR | A3D | 39. R2R | A5D |
| 32. TxT+ | RxT | 40. A4C | R2D |
| 33. R2R | R4D | 41. P4C | PxP |
| 34. R3D | A2A | 42. PxP | P3C |
| 35. P4A+ | PxP | 43. R3D | A7C |
| 36. PxP+ | R4A | 44. R4R | R3A |
| 37. P3T | R3A | 45. P5A | A8T |
| 38. P3C | A3C | | Tablas |

Tiempo:

Blancas : 2 h. 32 m.

Negras : 2 h. 33 m.

PARTIDA 5

Blancas : KAVALEK

Negras : DARGA

Defensa siciliana

- | | | | |
|----------|-------|----------|--------|
| 1. P4R | P4AD | 26. D2A | PxP |
| 2. C3AR | P3R | 27. DxD | TxD |
| 3. P4D | PxP | 28. CxP | P6R |
| 4. CxP | P3TD | 29. TxT+ | AxT |
| 5. A3D | D2A | 30. C7D | T3A |
| 6. O-O | C3AR | 31. CxA | RxC |
| 7. D2R | P3D | 32. T1R | R2R |
| 8. P4AR | CD2D | 33. TxP | R3R |
| 9. C3AR | P4R | 34. R2A | P5C |
| 10. P4TD | P3CR | 35. T3AD | P4TD |
| 11. C3A | A2C | 36. R3R | T1A |
| 12. D2A | P3C | 37. T3D | T1CD |
| 13. D4T | P3T | 38. R4R | T2C |
| 14. PxP | PxP | 39. P3C | T1C |
| 15. C2D | P4CR | 40. T5D | TxP |
| 16. D2A | C4A | 41. TxP+ | R3A |
| 17. C4A | A3R | 42. TxP | T7C |
| 18. A3R | C5C | 43. R4A | TxP |
| 19. D3A | C4AxA | 44. RxP | R3C |
| 20. PxC | AxC | 45. T6T+ | R2A |
| 21. PxA | CxA | 46. P5T | R2R |
| 22. DxC | O-O | 47. T7T+ | R3A |
| 23. D2R | TD1A | 48. P6T | T7T |
| 24. P3CD | P4A | 49. T8T | Rinden |
| 25. C5D | D4A+ | | |

Tiempo:

Blancas : 2 h. 56 m.

Negras : 2 h. 52 m.

PARTIDA 6

Blancas : HORT

Negras : PETROSIAN

Defensa india de dama

- | | | | |
|---------|------|---------|--------|
| 1. P4AD | C3AR | 8. D2A | CxC |
| 2. C3AR | P3CD | 9. DxC | A5R |
| 3. P3CR | A2C | 10. P3C | P4AR |
| 4. A2C | P3R | 11. A2C | A3AR |
| 5. P4D | A2R | 12. C1R | AxA |
| 6. O-O | O-O | 13. CxA | P4A |
| 7. C3A | C5R | | Tablas |

Tiempo:

Blancas : 40 m.

Negras : 40 m.

PARTIDA 7

Blancas : REE

Negras : LIUBOYEVIC

Defensa nimzoindia

- | | | | |
|---------|------|--------|------|
| 1. P4D | C3AR | 4. D2A | P4A |
| 2. P4AD | P3R | 5. PxP | D4T |
| 3. C3AD | A5C | 6. A2D | DxPA |

- | | | | |
|-----------|----------|-----------|--------|
| 7. P3R | C3A | 25. D3A | D1C |
| 8. C3A | P4R | 26. C5A | D1D |
| 9. P3TD | AxC | 27. R2T | C2R |
| 10. AxA | P4TD | 28. CxC+ | DxC |
| 11. A2R | P5T | 29. A5D | T2A |
| 12. O-O | O-O | 30. P3A | A3A |
| 13. TR-1D | P3D | 31. A3C | TD-1AD |
| 14. P4CD | PxP a.p. | 32. D2D | D3A |
| 15. DxD | A5C | 33. T1A | D3C |
| 16. P3T | A4T | 34. TD1D | P3T |
| 17. P4C | A3C | 35. T2A | R1T |
| 18. D5C | D2T | 36. D2A | DxD |
| 19. A1R | TR-1D | 37. TxD | A5T |
| 20. C4T | A7A | 38. T2-2D | AxT |
| 21. TR-1A | A5T | 39. TxA | C5T |
| 22. D2C | C5R | 40. T1AD | C3C |
| 23. TD-1C | T2D | | Rinden |
| 24. A3AR | C4A | | |

Tiempo:

Blancas : 2 h. 29 m.

Negras : 2 h. 28 m.



Hotel Santa Catalina, escenario de los Torneos Internacionales "Ciudad de Las Palmas de Gran Canaria."



II GRAN TORNEO INTERNACIONAL
CIUDAD DE LAS PALMAS DE GRAN CANARIA

Las Palmas, 14 de Abril de 1973

Biancas: Calvo Ronda N.º 10
Negras: Georghiu Partida N.º 77

	1	2	3	4	5	6	7	8	9	10	11	12	13	14	15	16	17	18	19	20	21	22	23	24	25	26	27	28	
CV	1	CS	CG	29	HT																								
CS	2	26	27	30	AS																								
AV	3	cd	TC2	31	knud																								
CDV	4	CG		32																									
CS3	5	CSG		33																									
AS2	6	CG		34																									
DR2	7	CG		35																									
0-0-0	8	AS2		36																									
IV	9	CS		37																									
AS2	10	AS2		38																									
AS3	11	AS2		39																									
4-0-1	12	0-0		40																									
CS	13	CG		41																									
AS2	14	CS		42																									
AS2	15	AS2		43																									
AS2	16	AS2		44																									
AS2	17	AS2		45																									
AS2	18	AS2		46																									
AS2	19	AS2		47																									
AS2	20	AS2		48																									
AS2	21	AS2		49																									
AS2	22	AS2		50																									
AS2	23	AS2		51																									
AS2	24	AS2		52																									
AS2	25	AS2		53																									
AS2	26	AS2		54																									
AS2	27	AS2		55																									
AS2	28	AS2		56																									

JUCADA SECRETA
TIEMPO NEGRAS H 5 M 52
TIEMPO BIANCAS H 5 M 8



CALVO, Ricardo

Campeonato juvenil de España:

1961, 1º de 8 en Madrid.

Campeonato mundial juvenil:

1961, 7º de 28 en La Haya.

Campeonato absoluto de España:

1962, 3º de 16 en Alcoy

1970, Subcampeón de 19 empatado con Bellón en Avilés.

Olimpiadas:

Ha participado en las de 1966, 1968 y 1970.

Torneos recientes:

1969, 5º/6º de 10 con Torán en Olot.

1972, 10º/13º de 16 con Pomar, Hug y Bilek en Palma de Mallorca.

EL GRAN TORNEO Abril de 1973
INTERNACIONAL DE AJEDREZ
"CIUDAD DE LAS PALMAS
DE GRAN CANARIA"

2^a RONDA

RESULTADOS:

9	Ribli - Georghiu	1/2	1/2	Inglesa
10	Liuboyevic - Saidy	1	0	Caro-Kann
11	Petrosian - Ree	1	0	Inglesa
12	Darga - Hort	1/2	1/2	Sistema Reti
13	Andersson - Kavalek	1	0	Siciliana
14	Huguet - Stein	0	1	Inglesa
15	Panno - Diez del Corral	1	0	Gambito dama
16	Hug - Calvo	1/2	1/2	Siciliana

Sin incidencias imprevistas y después de una jornada inaugural agotadora (con una partida aún inacabada), el torneo sigue su curso. La organización ve compensado su trabajo por una afluencia de público realmente impresionante que, pese a su complejidad y apasionamiento, raramente rompe el silencio de precepto con algún comentario en baja voz. Dialogando con uno de los grandes maestros políglotas que había terminado su partida, se admiraba de la compostura de los espectadores. "El espectador de ajedrez -comentaba con agudeza- es el más activo y difícil de todos, a pesar de su nivel cultural. Porque un aficionado al fútbol, por ejemplo, puede creer que un jugador ha actuado mal, pero sabe íntimamente que él mismo, arrojado sobre el campo, con su edad, peso y desentrenamiento, lo hubiera hecho mucho peor. El mirón ajedrecista por el contrario, cuando cree ver una jugada inmejorable, la apadrina tan vehemente que a punto está de irrumpir entre los jugadores y demostrarles su torpeza".

Nos complace constatar que los contendientes del torneo hacen honor al interés popular que despiertan, y lejos de cumplir convencionalmente su papel de ajedrecista, se batan con plena dedicación y esfuerzo. Ratifica esta combatividad el bajo porcentaje de empates que arroja la competición después de dos rondas: un 37%, proporción verdaderamente insólita en estas lides.

Los resultados de la segunda ronda -que no ha tenido aplazamientos- responden casi todos a la lógica matemática de su puntuación Elo. Así sobrepusieron: Petrosian a Ree, Liuboyevic a Saidy, Stein a Huguet y Panno a Diez del Corral. El ex campeón mundial desarrolló una de sus típicas partidas axfisiantes de lento dominio posicional. El maestro norteamericano fue aventajado por Liuboyevic en el medio juego y, llegados al final, la elegante maestría del jugador yugoslavo desvaneció las vagas esperanzas alentadas por dos alfiles de distinto color. Esta vez nuestro compatriota Diez del Corral se vio constreñido desde la apertura por el G. M. argentino, quien basado en el dominio de la casilla 5AD, obtuvo un final de torres ganador.

Otra partida de fuerzas teóricas más parejas fue la de Andersson-Kavalek extraordinariamente conducida por el maestro sueco.

Finalmente, nuestro "doble" representante (como español y como canario por residencia) Calvo, volvió a jugar con provechoso sentido práctico contra el campeón mundial juvenil Hug, quien, conduciendo las blancas, no pudo irrumpir en una posición certeramente cerrada.

PARTIDA 9

Blancas : RIBLI

Negras : GEORGHUI

Apertura inglesa

1. C3AR	C3AR	13. D1D	T1C
2. P4AD	P3CR	14. T1A	A3R
3. P3CR	A2C	15. C5D	P4CD
4. A2C	O-O	16. PxP	AxC
5. O-O	P4AD	17. AxA	PxP
6. C3A	C3A	18. P4A	C2D
7. P4D	PxP	19. A7T	T1A
8. CxP	CxC	20. D2D	C4A
9. DxP	P3D	21. P4CD	D2A
10. D3D	P3TD	22. AxP	PxA
11. A3R	C5C	23. TxP	D2T
12. A4D	C4R	24. R2C	Tablas

Tiempo:

Blancas : 1 h. 58 m.

Negras : 1 h. 46 m.

PARTIDA 10

Blancas : LIUBOYEVIC

Negras : SAIDY

Defensa Caro-Kann

1. P4R	P3AD	13. A5C	A7T+
2. P3D	P4D	14. R1T	A5A
3. C2D	C3A	15. AxP	PxA
4. CR3A	A5C	16. P4CD	O-O
5. P3TR	AxC	17. D3AR	R2C
6. DxP	P3R	18. A3D	A3T
7. A2R	CD2D	19. P3C	D1D
8. P4D	PxP	20. P3A	P4AR
9. CxP	CxC	21. D2R	T1A
10. DxP	C3A	22. P4AR	R1T
11. D3D	D2A	23. D5T	D3A
12. O-O	A3D	24. P4C	D3C

25. D4T	T1CR	40. R4A	P3TR
26. TD1R	A1A	41. R5A	T1D
27. TR1C	D3T	42. T6R	A4C
28. DxP	AxD	43. T6C+	R1T
29. PxP	AxP	44. P6D	T1A+
30. PxP	PxP	45. R6R	T1R+
31. TxP	TxT+	46. R5D	T1CR
32. RxT	A7D	47. TxA	PxT
33. P4A	AxP	48. P7D	R2C
34. R2A	T1D	49. R6R	P4C
35. R3R	T2D	50. R7R	P4T
36. A4R	R2C	51. P8D=D	TxD
37. T8R	A6A	52. RxT	R3A
38. P5D	PxP	53. R7A	R4R
39. PxP	A3A	54. A6A	Rinden

Tiempo:

Blancas : 2 h. 28 m.

Negras : 2 h. 34 m.

PARTIDA 11

Blancas : PETROSIAN

Negras : REE

Apertura inglesa

1. P4AD	P3R	15. TR1D	P3T
2. P3CR	P4D	16. D3C	A2D
3. A2C	C3AR	17. C4A	A1R
4. C3AR	P4AD	18. C6C	T1D
5. PxP	CxP	19. P3TD	C4D
6. O-O	C3AD	20. CxC	PxC
7. P4D	A2R	21. P3R	A2A
8. PxP	O-O	22. C4D	CxC
9. D2A	C4-5C	23. TxP	R2T
10. D4R	P4A	24. T1-1D	T2D
11. D4AD	D4D	25. D3D	D4R
12. C3T	DxP	26. P4CD	TR1D
13. A5C	P3TR	27. P4TR	P4TR
14. AxP	DxA	28. T1AD	R3T

29. T5A	P3CR	36. P5C	PxP
30. D2A	R2T	37. TxPC	A2A
31. A3A	A3R	38. D1C	D2R
32. R2T	T2AR	39. T4-4C	P5D
33. D3A	T2R	40. PxP	P5A
34. P4T	A1C	41. TxP+	Rinden
35. D3D	T2-2D		

Tiempo:

Blancas : 2 h. 28 m.
Negras : 2 h. 29 m.

PARTIDA 12

Blancas : DARGA
Negras : HORT
Sistema Reti

1. P4AD	C3AR	12. AxC	T1A
2. C3AD	P3R	13. PxP	CxP
3. C3A	P4AD	14. A2C	A4D
4. P3CR	P3CD	15. C5R	AxA
5. A2C	A2C	16. RxA	D2A
6. O-O	A2R	17. P3A	A3A
7. P3C	P4D	18. C4A	AxA
8. PxP	CxP	19. CxA	D2C
9. A2C	O-O	20. P4CD	TR1D
10. P4D	C2D	21. D1R	C2D
11. T1A	CxC	22. D2D	Tablas

Tiempo:

Blancas : 1 h. 53 m.
Negras : 2 h. 5 m.

PARTIDA 13

Blancas : ANDERSSON
Negras : KAVALEK
Defensa siciliana

1. P4R	P4AD	11. A4A	CxC
2. C3AR	P3R	12. AxC	A2R
3. C3AD	P3TD	13. D3A	O-O
4. P3CR	P4CD	14. TR-1R	C2D
5. A2C	A2C	15. A4A	A3A
6. P3D	P3D	16. TD1C	AxC
7. O-O	C3AR	17. PxA	C3C
8. P5R	PxP	18. T4R	C5T
9. CxP	AxA	19. A2D	P5A
10. RxA	CD2D	20. T4D	D2A

21. PxP	TD1D	29. T7A	P3A
22. T4CD	P4R	30. A5T	C4D
23. TxT	TxT	31. P3A	D5TD
24. PxP	PxP	32. T5A	P5R
25. A1R	D2D	33. D5A	DxP
26. P4A	PxP	34. DxPR	P4A
27. TxP	C3C	35. D5R	Rinden
28. T5A	D5D		

Tiempo:

Blancas : 2 h. 8 m.
Negras : 2 h. 28 m.

PARTIDA 14

Blancas : HUGUET
Negras : STEIN

Apertura inglesa

1. P4AD	P3CR	13. CxA	PxC
2. C3AD	A2C	14. P3C	C5R
3. P4D	P4AD	15. A2C	CxA
4. C3A	PxP	16. DxC	D4A
5. CxP	C3AD	17. D5D	C4T
6. C2A	AxC+	18. T1CD	DxD
7. PxA	C3A	19. PxD	T1AD
8. A6T	D4T	20. R2D	P3C
9. D3D	C5CR	21. TR1R	T4A
10. A2D	P3D	22. P4TD	O-O
11. P4A	C3A	23. T5C	T5A
12. C4D	A4A	24. T4C	TR1A

Rinden

Tiempo:

Blancas : 1 h. 33 m.
Negras : 1 h. 5 m.

PARTIDA 15

Blancas : PANNO
Negras : DIEZ DEL CORRAL
Gambito de dama

1. P4AD	C3AR	8. P4TD	P3A
2. C3AD	P3R	9. A3D	PxP
3. C3AR	P4D	10. AxP	P4C
4. P4D	A2R	11. A3D	PxP
5. A5C	O-O	12. AxC	CxA
6. P3R	P3TD	13. CxP	D4T+
7. T1A	CD-2D	14. R2R	A2D

15. C5A	AxC	26. RxC	P6T
16. TxA	D5C	27. P3CD	R1A
17. D2A	TR-1C	28. T1TD	R2R
18. T1CD	P4TD	29. R2A	R3D
19. C5R	P5T	30. R1C	P4R
20. CxA	CxC	31. R2T	T4C
21. TxP	P3C	32. PxP+	RxP
22. P3T	C3C	33. T1D	T4D
23. D5A	C4D	34. TxT+	RxT
24. DxD	CxD	35. T4A	T3T
25. T3A	CxA	36. T4TD	Rinden

Tiempo:

Blancas : 2 h. 28 m
 Negras : 2 h. 23 m.

PARTIDA 16

Blancas : HUG

Negras : CALVO

Defensa siciliana

1. P4R	P4AD	4. C3A	A2C
2. C3AD	C3AD	5. A5C	C5D
3. P4A	P3CR	6. CxC	PxC

7. C2R	P3R	25. T4C	T2D
8. P3A	PxP	26. T4D	T2A
9. PCxP	P3TD	27. R2A	P4T
10. A3D	C2R	28. P3C	T1TR
11. O-O	P3D	29. P4T	T1D
12. P4TD	O-O	30. R3R	T1-2D
13. T1C	C3A	31. T4-4C	T1A
14. A3T	T1R	32. R4D	T1-2A
15. D3C	P4D	33. A2R	T1A
16. P5R	C4T	34. T1TR	T1-2A
17. D6C	A1A	35. T6C	T1D
18. AxA	DxD	36. T1-1CD	T1-2D
19. TxD	RxA	37. T1C	T1D
20. C4D	A2D	38. T4C	T1-2D
21. C3C	CxC	39. T2CD	T1A
22. TxC	A3A	40. TD1C	T2-1D
23. P5T	R2R	41. T4C	T2D
24. T1-1C	TR-1D		Tablas

Tiempo:

Blancas : 2 h. 33 m.
 Negras : 2 h. 15 m.



La partida más emocionante de la 1ª ronda.



II GRAN TORNEO INTERNACIONAL CIUDAD DE LAS PALMAS DE GRAN CANARIA

Las Palmas, 18 de abril de 1973

Blanco: **PETROSIAN** Ronda N.º **13**
Negro: **DIEZ DEL CORRAL** Partida N.º **101**

1	CG	AP3	29	AN2
2	gE	64	30	D06
3	Ag2	Tc4	31	g4
4	6E	65	32	74
5	e-o	As2	33	T6
6	CG	244	34	g2:
7	As2	F2	35	105
8	Dc2	im	36	60
9	As3	240	37	R7
10	6E	D04	38	20
11	605	D00	39	67
12	606	D00	40	D06
13	6E		41	
14	606		42	
15	D07		43	
16	R7		44	
17	T02		45	
18	D00		46	
19	602		47	
20	D00		48	
21	6E		49	
22	T02		50	
23	gE		51	
24	D06		52	
25	As3		53	
26	Dc2		54	
27	Dc2		55	
28	Dc2		56	

JUICADA SECRETA

TIEMPO NEGRAS

TIEMPO BLANCAS



Jesús Diez del Corral

DIEZ DEL CORRAL, Jesús

Campeonatos nacionales:

Campeón de España en 1955 y 1966. Segundo clasificado en 1971. Tercer clasificado en 1951, 1953 y 1956.

Torneo zonal:

1966, 8º de 17 en La Haya.

Torneos recientes:

1967, 10º/11º de 18 con Donner en Palma de Mallorca.

1968, 15º/16º de 18 con Visier en Palma de Mallorca.

1969, 2º/3º de 12 con Maeder en el torneo de maestros IBM de Amsterdam.

● 6º de 16 en Palma de Mallorca.

1972, 2º de 10 en Olot.



II GRAN TORNEO INTERNACIONAL CIUDAD DE LAS PALMAS DE GRAN CANARIA

Las Palmas, 7 de Abril de 1973

Blancos: Stein Ronda N.º 5
Negras: Calvo Partida N.º 34

	♔	♚	♛	♜
U4	1	05		29
U43	2	d6		30
d4	3	cd		31
U:dl	4	uf8		32
Kc2	5	ae		33
Cg5	6	ee		34
F4	7	ca2		35
g2	8	h1		36
Ud4	9	g5		37
f3	10	Ud2		38
Cg3	11	Uc5		39
g2	12	fg		40
Uc2	13	Ud5		41
D-a-a	14	Uc6		42
U:u4	15	gca		43
U:U	16	g2		44
U:U	17	Uc		45
U:U	18	U:U		46
U:U	19	U:U		47
Cc5	20	U:U		48
Cc5	21	Cc2		49
Cc3	22	U:U		50
Cc3	23	U:U		51
	24	U:U		52
	25	U:U		53
	26	U:U		54
	27	U:U		55
	28	U:U		56

JUGADA SECRETA

TIEMPO NEGRAS

TIEMPO BLANCAS



Smv

STEIN, Leonidas

Torneos recientes:

1970, 2º/3º de 18 con Panno, en Caracas.

1971, 4º de 16 en Tallinn. • 3º de 16 en Vrnjacka Banja. • 5º/6º de 22 con Balashov, en el Campeonato de la U.R.S.S. • 1º/2º de 18 con Karpov en el Memorial-Alekhine.

1972, 4º/5º de 16 con Andersson, en Reykjavik. • 2º de 15 en Kislowodsk.

EL GRAN TORNEO Abril de 1973
INTERNACIONAL DE AJEDREZ
“CIUDAD DE LAS PALMAS
DE GRAN CANARIA”

3^a RONDA

RESULTADOS					Jugadas
17	Calvo - Ribli	1/2	1/2	Inglesa	19
18	Diez del Corral - Hug	1/2	1/2	India antigua	35
19	Stein - Panno	1/2	1/2	India de rey	20
20	Kavalek - Huguet	1	0	Siciliana	36
21	Hort - Andersson	1/2	1/2	Siciliana	19
22	Ree - Darga	0	1	Siciliana	40
23	Saidy - Petrosian	1/2	1/2	India de rey	26
24	Georghiu - Liuboyevic	1/2	1/2	Inglesa	23

CUADRO DE CLASIFICACION					
NOMBRES	JUG.	GAN.	TABL.	PERD.	PUNTOS
Liuboyevic	3	2	1	0	2,5
Stein	3	1	2	0	2
Kavalek	3	2	0	1	2
Georghiu	3	1	2	0	2
Petrosian	3	1	2	0	2
Andersson	3	1	2	0	2
Panno	3	1	2	0	2
Ribli	3	1	2	0	2
Calvo	3	0	3	0	1,5
Diez del Corral	3	1	1	1	1,5
Hort	3	0	3	0	1,5
Darga	3	1	1	1	1,5
Hug	3	0	2	1	1
Saidy	3	0	1	2	0,5
Huguet	3	0	0	3	0
Ree	3	0	0	3	0



8 horas 11 minutos de juego: un punto para el G.M. rumano.

PARTIDA 8

Blancas : SAIDY

Negras : GEORGHIU

Defensa india de rey

- | | | | |
|----------|--------|-----------|-------|
| 1. P4AD | P3CR | 34. R3D | T4-3C |
| 2. P4D | A2C | 35. A4A | P4T |
| 3. C3AD | P3D | 36. T1TR | A2R |
| 4. C3A | C3AR | 37. T2-1A | T1TD |
| 5. P3CR | O-O | 38. T2A | T3D |
| 6. A2C | C3A | 39. A3C | T3-1D |
| 7. O-O | P3TD | 40. T2-1A | T1T |
| 8. P3TR | T1C | 41. T2A | A3A |
| 9. A3R | P4CD | 42. R4A | A2R |
| 10. C2D | A2D | 43. R3D | T3TD |
| 11. T1A | C4TD | 44. A4A | T6T |
| 12. PxP | PxP | 45. A3C | T1D |
| 13. P4CD | C5A | 46. T2R | T2T |
| 14. CxC | PxC | 47. A6R | R3A |
| 15. P5C | P4D | 48. A3C | R4C |
| 16. A5C | P3A | 49. T2A | A3A |
| 17. D2D | PxP | 50. R4A | T2A+ |
| 18. AxC | PxA | 51. R3D | T2-2D |
| 19. CxPD | AxP | 52. A4T | T2TD |
| 20. AxA | DxC | 53. A3C | R3T |
| 21. A2C | D4C | 54. A6R | T2R |
| 22. DxD | PxD | 55. A3C | T2-2D |
| 23. P3R | TR-1A | 56. R4A | T2A+ |
| 24. A5D | T1D | 57. R3D | P4C |
| 25. A2C | TR-1AD | 58. T2R | R3C |
| 26. A5D | A1A | 59. T2-1R | P5T |
| 27. T2A | R2C | 60. P5D | PxP |
| 28. T1C | P6A | 61. PxP | P7A |
| 29. T3C | P5CD | 62. T1AD | T6A+ |
| 30. T1C | P5C | 63. R2D | T1R |
| 31. R1A | P4A | 64. TxP | T1RxP |
| 32. R2R | T4C | 65. TxT | TxT |
| 33. A6R | T1-1C | 66. T1R | TxA |

Rinden

Tiempo:

Blancas : 4 h. 21 m.

Negras : 3 h. 50 m.

PARTIDA 17

Blancas : CALVO

Negras : RIBLI

Apertura inglesa

- | | | | |
|----------|-------|---------|--------|
| 1. P4AD | P3CR | 11. CxC | AxC |
| 2. C3AD | P4AD | 12. A2C | C3A |
| 3. P3CR | A2C | 13. AxC | PxA |
| 4. A2C | C3AD | 14. D2R | P4R |
| 5. P3D | P3R | 15. C4R | A6T |
| 6. P3R | CR-2R | 16. T1R | P3A |
| 7. CR-2R | P4D | 17. AxA | PxA |
| 8. O-O | O-O | 18. P3A | A4A |
| 9. P3CD | P5D | 19. P4C | Tablas |
| 10. PxP | CxP | | |

Tiempo:

Blancas : 1 h. 15 m.

Negras : 1 h. 5 m.

PARTIDA 18

Blancas : DIEZ DEL CORRAL

Negras : HUG

Defensa india antigua

- | | | | |
|----------|-------|----------|--------|
| 1. P4D | C3AR | 19. C2D | A3T |
| 2. P4AD | P3D | 20. C4A | AxA |
| 3. C3AD | CD-2D | 21. DxA | D2A |
| 4. P4R | P4R | 22. P4A | PxP |
| 5. C3A | A2R | 23. DxP | C4xP |
| 6. A2R | O-O | 24. CxC | CxC |
| 7. O-O | P3AD | 25. TxC | TxT |
| 8. T1R | T1R | 26. DxT | A4A |
| 9. A1A | A1A | 27. D1R | D4A+ |
| 10. P5D | P4TD | 28. R1T | AxT |
| 11. P3CD | C4A | 29. DxA | T1R |
| 12. T1C | A2D | 30. D3D | T8R |
| 13. P3TD | PxP | 31. D3AR | P4A |
| 14. PAxP | D1C | 32. P4CR | PxP |
| 15. P4TD | P3CR | 33. PxP | T1R |
| 16. A5CR | A2R | 34. D3C | DxP+ |
| 17. P3T | D1D | 35. A2C | D4CR |
| 18. A1A | A1AR | | Tablas |

Tiempo:

Blancas : 2 h. 3 m.

Negras : 2 h. 14 m.

PARTIDA 19

Blancas : STEIN
Negras : PANNO
India de Rey

- | | | | |
|---------|------|----------|------|
| 1. P4R | P3CR | 11. P4CD | P3CD |
| 2. P4D | A2C | 12. PxP | PCxP |
| 3. P4AD | P3D | 13. C3C | P4AR |
| 4. C3AD | C3AR | 14. P3AR | R1T |
| 5. A2R | O-O | 15. A2D | C1C |
| 6. C3AR | P4R | 16. D2A | C3T |
| 7. O-O | C3AD | 17. T2C | C3A |
| 8. P5D | C2R | 18. C1A | PxP |
| 9. C2D | P4AD | 19. PxP | C2A |
| 10. T1C | C1R | 20. C3D | AR3T |

Tablas

Tiempo:

Blancas : 1 h. 30 m.
Negras : 1 h. 30 m.

PARTIDA 20

Blancas : KAVALEK
Negras : HUGUET
Defensa siciliana

- | | | | |
|----------|------|----------|--------|
| 1. P4R | P4AD | 19. P4CR | P4CD |
| 2. C3AR | P3D | 20. P4TR | P5C |
| 3. P4D | PxP | 21. C5D | AxC |
| 4. DxP | C3AD | 22. TxA | TD1A |
| 5. A5C | A2D | 23. T1AD | D5A |
| 6. AxC | AxA | 24. P5C | PTxP |
| 7. C3A | C3A | 25. PxP | R2A |
| 8. A5C | P3R | 26. PxP | RxP |
| 9. O-O-O | A2R | 27. D1C | P4C |
| 10. TR1R | O-O | 28. D1T | R2C |
| 11. R1C | D4T | 29. D5T | DxP |
| 12. D2D | D2A | 30. DxP+ | R1A |
| 13. C4D | TR1D | 31. D6A+ | R1R |
| 14. P4A | P3TR | 32. D6R+ | R1A |
| 15. AxC | AxA | 33. TxP | TxT |
| 16. P5AR | AxC | 34. DxT+ | R1R |
| 17. DxA | P4R | 35. P6A | D2T |
| 18. D3R | P3AR | 36. DxP+ | Rinden |

Tiempo:

Blancas : 1 h. 59 m.
Negras : 2 h. 14 m.

PARTIDA 21

Blancas : HORT
Negras : ANDERSSON
Defensa siciliana

- | | | | |
|-----------|------|----------|--------|
| 1. P4R | P4AD | 11. DxC | P4CD |
| 2. C3AR | P3D | 12. P4TR | T1CD |
| 3. P4D | PxP | 13. R1C | P5CD |
| 4. CxP | C3AR | 14. C4TD | A2C |
| 5. C3AD | P3R | 15. P3CD | T1AD |
| 6. P4CR | C3AD | 16. A3D | A3AD |
| 7. P5CR | C2D | 17. AxP | T1T |
| 8. A3R | P3TD | 18. A4AD | D4T |
| 9. D2D | D2A | 19. P3AR | C4R |
| 10. O-O-O | CxC | | Tablas |

Tiempo:

Blancas : 2 h. 15 m.
Negras : 1 h. 48 m.

PARTIDA 22

Blancas : REE
Negras : DARGA
Defensa siciliana

- | | | | |
|----------|------|-----------|------|
| 1. P4R | P4AD | 21. D3C | C2A |
| 2. C3AR | P3R | 22. A2D | C3R |
| 3. P4D | PxP | 23. TD1R | C5D |
| 4. CxP | P3TD | 24. CxC | AxC |
| 5. C3AD | D2A | 25. T5A | C4R |
| 6. P3CR | A5C | 26. T2R | C5A |
| 7. C2R | C3AR | 27. D3D | A4R |
| 8. A2C | P3D | 28. T2-2A | CxPC |
| 9. O-O | C2D | 29. C5D | AxC |
| 10. P3TR | O-O | 30. DxA | D3R |
| 11. P4C | T1D | 31. TxPA | DxD |
| 12. P5C | C1R | 32. PxP | TxP |
| 13. P4AR | P4C | 33. A5T | TxT |
| 14. P4TR | A2C | 34. TxT | T1AR |
| 15. P3T | A4A+ | 35. T2A | C5A |
| 16. R1T | TD1A | 36. A4C | T5A |
| 17. D1R | C1A | 37. A1R | T5D |
| 18. P5A | PxP | 38. R1C | T8R |
| 19. TxP | C3C | 39. R2A | T8TD |
| 20. T1A | D2R | 40. A4C | P4TD |

Rinden

Tiempo:

Blancas : 2 h. 30 m.
Negras : 2 h. 22 m.

PARTIDA 23

Blancas : SAIDY

Negras : PETROSIAN

Defensa india de rey

- | | | | |
|----------|------|-----------|--------|
| 1. P4AD | P3CR | 14. P3TR | PxP |
| 2. C3AD | A2C | 15. PxP | P3R |
| 3. P3CR | C3AR | 16. T1C | D2R |
| 4. A2C | O-O | 17. P4R | TR1AD |
| 5. P4D | P3D | 18. TR1R | P4R |
| 6. C3AR | C3AD | 19. C1D | A3T |
| 7. O-O | P3TD | 20. C3R | C4T |
| 8. P5D | C4TD | 21. C2-1A | D1D |
| 9. C2D | P4AD | 22. A3AD | D2A |
| 10. D2A | T1C | 23. TxT | TxT |
| 11. P3C | P4CD | 24. T1C | TxT |
| 12. A2C | T1R | 25. DxT | C2CD |
| 13. TD1R | A2D | 26. R2T | Tablas |

Tiempo:

Blancas : 1 h. 50 m.

Negras : 1 h. 28 m.

PARTIDA 24

Blancas : GEGRGHU

Negras : LIUBOYEVIC

Apertura inglesa

- | | | | |
|---------|------|-----------|--------|
| 1. C3AR | C3AR | 13. TR1D | D1T |
| 2. P4AD | P3CD | 14. P5D | C2A |
| 3. P3CR | A2C | 15. T1R | P4CD |
| 4. A2C | P4AD | 16. P4R | PxP |
| 5. O-O | P3C | 17. PxP | C2D |
| 6. P3C | A2C | 18. TD-1C | T1C |
| 7. A2C | O-O | 19. C5CD | CxC |
| 8. C3A | C3T | 20. AxA | RxA |
| 9. T1A | P3D | 21. TxC | A3T |
| 10. P4D | D2D | 22. T3C | P3A |
| 11. P3R | TD1D | 23. TR1C | T3C |
| 12. D2R | D1A | | Tablas |

Tiempo:

Blancas : 1 h. 57 m.

Negras : 1 h. 40 m.



EL EXTRAORDINARIO MAESTRO YUGOESLAVO
LIUBOYEVIC ENCABEZA LA CLASIFICACION.

PARTIDA COMENTADA

Blancas: CALVO
 Negras : PANNO
 Defensa siciliana

- | | | | |
|---------|------|---------|------|
| 1. P4R | P4AD | 4. CxP | C3AR |
| 2. C3AR | P3R | 5. C3AD | P3D |
| 3. P4D | PxP | 6. P4CR | |

El "ataque Keres", línea de juego que ofrece excelentes posibilidades a los dos bandos por estar menos analizada que otras variantes que surgen tras 6. A2R ó 6. A4AD.

6. ... P3TR

La principal alternativa es 6. ...P3TD; que junto con la del texto son las más practicadas.

- | | | |
|--------|------|--------|
| 7. P5C | PxP | |
| 8. AxP | P3TD | 9. D2D |

En la partida Diez del Corral - Hugué, de este mismo torneo, se jugó 9. A2C, que por un lado tiene la ventaja de impedir la expansión negra P4CD, pero también queda claro que dicho avance hace más problemático el enroque largo negro.

- | | | |
|---------|------|-----------|
| 9. ... | P4CD | |
| 10. A2C | A2C | 11. O-O-O |

Si se pretende impedir 11. ...P4CD jugando 11. P3TD, las negras podrían aprovechar este tiempo para responder 11. ...CD-2D; seguido de la maniobra C3C - C5A, con inmediata reacción.

11. ... CD-2D

En caso de 11. ...P5C; seguiría 12. C3-2R, y no se habría hecho ninguna concesión.

12. P4A D2A

Es la jugada natural. Si 12. ...P5C; 13. C5D!, y a 13. ...PxP; el blanco tiene dos alternativas prometedoras: 14. P5R?! ó 14. PxP!?.



13. P5R!

Fuerte ruptura central que trata de aprovechar la ventaja de desarrollo.

13. ... P x P

Conducía a grandes complicaciones 13. ... P5C.

14. P x P P5C!

Después de 14. ... C x P?; 15. A4A, se aprecia una clarísima superioridad de las blancas, que a cambio de un peón disponen de diversos planes de ataque.

15. C x P R!

Si 15. P x C?, P x C; 16. D2R, C x P; y las negras tendrían serias razones para aspirar al triunfo.

15. ... P A x C

Se produciría un bonito mate en caso de 15. ... D x P??; 16. TR-1R, P C x C; 17. D x C+!, C x D; 18. C7A++.

16. P x C P x P!

Si 16. ... P x C?; 17. P7A+!, R x P; 18. D x C+, D x D; 19. T x D+, R3C; 20. A x A, ganando.

17. C4R

A considerar era 17. C5D.

17. ... A x C

Después de 17. ... P x A; 18. D x C+, D x D; 19. C6A+, R2A; 20. T x D+, R x C; 21. A x A, T2TD!; las blancas estarían mejor, aunque no les sería fácil conseguir una decisión favorable.

18. A x A O-O-O 19. D2R

Un momento muy interesante, ya que

parece que las blancas deben tener algún método ganador, sin embargo, los análisis demostraron que las negras disponen de suficientes recursos defensivos. Si 19. A4A, D3C, pero no 19. ... D x A; 20. D x D, A3T; 21. D x A, T x D; 22. T6D, con ventaja de las blancas.

19. ... C4A!

20. T x T+ D x T 21. A3R D4T

Quizás fuese también satisfactoria la defensa 21. ... A3T; 22. A x A, T x A; 23. D3R, T4T!.

22. A x C

Así se pierde toda la iniciativa de las blancas. Se imponía 22. D4A!.

22. ... A x A

23. R1C D3C 24. P4TR

El último cartucho.

24. ... P4T

25. P5T A5D 27. P6T P4A

26. T1D T1D! 28. A2C A3A

Tras esta liquidación el empate no ofrece dudas.

29. D4A+ R1C

30. T x T+ A x T 38. A3T R2A

31. P7T A3A 39. R3D R3A

32. R1A D6R+ 40. P4T R4A

33. R1D D5D+ 41. A2C P4R

34. D x D A x D 42. A3T P5R+

35. P3A P x P 43. R3R A5D+

36. P x P A x P 44. R4A P6R

37. R2A A3A 45. A1A Tablas

Comentarios de
Ricardo Calvo



II GRAN TORNEO INTERNACIONAL
CIUDAD DE LAS PALMAS DE GRAN CANARIA

Las Palmas, 19 de Abril de 1973

Biancas: **KVALEK** Ronda N.º **14**
Negras: **LIUBOVIC** Partida N.º **110**

1	29
2	30
3	31
4	32
5	33
6	34
7	35
8	36
9	37
10	38
11	39
12	40
13	41
14	42
15	43
16	44
17	45
18	46
19	47
20	48
21	49
22	50
23	51
24	52
25	53
26	54
27	55
28	56

JUGADA SECRETA

TIEMPO BLANCAS: H. 5 M. 55

TIEMPO NEGRAS: H. 6 M. 00

L. Kaus'ker



KVALEK, Lubomir

Campeonatos nacionales:

1972, 1º/3º de 14 con Reshevsky y R. Byrne, en el Campeonato de EE.UU.

Torneos recientes:

1971, 1º de 18 en Caracas. ● 1º/2º de 16 con Parma en Natania.



II GRAN TORNEO INTERNACIONAL CIUDAD DE LAS PALMAS DE GRAN CANARIA

Las Palmas, 18 de abril de 1973

Blanco: SAIDY Ronda N.º 13

Negro: HORT Partida N.º 98

	1	2	3	4	5	6	7	8	9	10	11	12	13	14	15	16	17	18	19	20	21	22	23	24	25	26	27	28
29	29	30	31	32	33	34	35	36	37	38	39	40	41	42	43	44	45	46	47	48	49	50	51	52	53	54	55	56
SAIDY	SAIDY	SAIDY	SAIDY	SAIDY	SAIDY	SAIDY	SAIDY	SAIDY	SAIDY	SAIDY	SAIDY	SAIDY	SAIDY	SAIDY	SAIDY	SAIDY	SAIDY	SAIDY	SAIDY	SAIDY	SAIDY	SAIDY	SAIDY	SAIDY	SAIDY	SAIDY	SAIDY	SAIDY
ORT	ORT	ORT	ORT	ORT	ORT	ORT	ORT	ORT	ORT	ORT	ORT	ORT	ORT	ORT	ORT	ORT	ORT	ORT	ORT	ORT	ORT	ORT	ORT	ORT	ORT	ORT	ORT	ORT

JUGADA SECRETA

TIEMPO NEGROS

TIEMPO BLANCOS



HORT, Vlastimil

Torneos zonales:

- 1964, 7º/8º de 16 con Georghiu en Keckskemet.
- 1967, 2º de 20 en Halle.
- 1969, 2º/3º de 18 con Hübner en Atenas.

Torneo interzonal:

- 1967, 6º/8º de 22 con Reshevsky y Stein en Sousse.

Torneos recientes:

- 1967, 9º de 17 en Leningrado. ● 2º/3º de 16 con Uhlmann en Polanica Zdroj. ● 1º de 18 en La Habana (Ejércitos Socialistas). ● 3º de 16 en Nöten.
- 1968, 1º/4º de 10 con Georghiu, Stein y Suetin en Hastings. ● 2º/4º de 16 con Portisch y Tahl en Wijk aan Zee. ● 3º/4º de 14 con Smyslov en Montecarlo. ● 4º de 20 en Skopie. ● 2º/3º de 14 con Matulovic en Vin-kovci. ● 5º/6º de 16 con Parma en Atenas.
- 1969, 1º de 16 en Venecia. ● 3º/4º de 12 con Lombardy en Montecarlo. ● 2º/3º de 16 con Udovcic en Zagreb. ● 3º de 16 en Luhakovice. ● 1º/2º de 16 con Matulovic en Skopie. ● 3º/4º de 18 con Korchnoi en Palma de Mallorca.
- 1970, 3º de 16 en Tbilisi. ● 2º de 16 en Wijk aan Zee. ● 2º/5º de 18 con Gligoric, Smyslov y Korchnoi en Zagreb. ● 5º/6º de 16 con Gligoric en Amsterdam. ● 4º tablero de la selección Resto del Mundo. Venció a Polugaievsky por 2,5 a 1,5. ● 2º/4º con Bronstein y Gligoric en Vin-kovci.
- 1971, 6º/9º de 16 con Mecking, Andersson y Hübner, en Wijk aan Zee. ● 1º de 11 en Gloggnitz. ● 3º/4º de 12 con Tatai, en Venecia. ● 8º/10º de 18 con R. Byrne y Bronstein, en Moscú. ● 1º de 16 en Bad Luhahovice. ● 1º de 16 en La Habana. ● 1º/2º de 12 con Andersson, en Göteborg. ● 2º/6º con Uhlmann, Markland, Gligoric y Krogius, en Hastings.
- 1972, 2º/3º de 16 con Pomar, en Wijk aan Zee. ● 6º/7º de 16 con Suttles, en San Antonio (Texas). ● 3º/5º de 16 con Jansa y Keres, en Sarajevo. ● 1º/3º de 16 con Olafsson y Georghiu, en Reykjavik.
- 1973, 4º de 16 en Hastings. ● 4º/5º de 16 con Planic, en Wijk ann Zee.

II GRAN TORNEO Abril de 1973 INTERNACIONAL DE AJEDREZ

“CIUDAD DE LAS PALMAS
DE GRAN CANARIA”

4^a RONDA

RESULTADOS					Jugadas
25	Ribli - Liuboyevic	1	0	India de rey	46
26	Petrosian - Georghiu	1/2	1/2	Grunfeld	27
27	Darga - Saidy	1/2	1/2	Inglesa	16
28	Andersson - Ree	1	0	Pirc	40
29	Huguet - Hort	0	1	Sistema Reti	35
30	Panno - Kavalek	1/2	1/2	India de rey	29
31	Hug - Stein	1/2	1/2	Alekhine	25
32	Calvo - Diez del Corral	1/2	1/2	Bogoljubow	17

CUADRO DE CLASIFICACION					
NOMBRES	JUG.	GAN.	TABL.	PERD.	PUNTOS
Ribli	4	2	2	0	3
Andersson	4	2	2	0	3
Liuboyevic	4	2	1	1	2,5
Stein	4	1	3	0	2,5
Panno	4	1	3	0	2,5
Kavalek	4	2	1	1	2,5
Georghiu	4	1	3	0	2,5
Petrosian	4	1	3	0	2,5
Hort	4	1	3	0	2,5
Diez del Corral	4	1	2	1	2
Calvo	4	0	4	0	2
Darga	4	1	2	1	2
Hug	4	0	3	1	1,5
Saidy	4	0	2	2	1
Huguet	4	0	0	4	0
Ree	4	0	0	4	0

Después de una tercera jornada pacifista, la ronda de hoy era esperada con peculiar interés, toda vez que, tras el implacable maestro yugoslavo, el segundo lugar de la tabla está representado nada menos que por siete aspirantes empatados a dos puntos. Los augurios populares guiados más por las simpatías personales que por la objetiva estimación de fuerzas, se inclinan por Panno o Andersson. A Ribli, le otorgan menos posibilidades, no por ser el titulado más modesto del poderoso pelotón de cabeza, sino por el hecho de medirse con Liuboyevic, el incondicional de la afición.

Nos complace reflejar en este boletín las diferentes reacciones de los espectadores, porque es evidente que tras el "boon" Fischer, el público ajedrecístico ha alcanzado una entidad que no tenía. Para el público se organizan los torneos, y no es arriesgado pronosticar que con el tiempo, la masa aficionada llegue a ostentar

el papel dirigente que tiene en el teatro, por ejemplo, donde se le conoce con el significativo título de "el respetable". Ganará en perfección el ajedrez cuando el gran jugador actúe también ante un "respetable" que le fuerce a extremar su combatividad y pundonor.

Mal trago está pasando este público admirador de la elegante agresividad yugoslava, que esta vez, arriesgándose esforzadamente frente a Ribli, se debate ahora en una delicada situación. Después de unas cuatro horas de juego, el maestro húngaro conseguiría desembocar en un final de torres ganador.

En tanto se han producido varios empates: unos de mutuo respeto, como el de Calvo-Diez del Corral, otro producto de un tenaz juego a la contra, tal la partida Petrosian-Georghiu, y algunos en situación dramática de sendas faltas de tiempo como fue el caso del choque Panno-Kavalek.

El joven G.M. sueco Ulf Andersson se apunta una nueva victoria frente a Ree, con lo que pasa a la cabeza de la tabla en unión del no menos joven maestro húngaro Zoltan Ribli. Entre jóvenes anda el juego: 21 años cada uno.

PARTIDA 25

Blancas: RIBLI

Negras: LIUBOYEVIC

Defensa india de rey

1. C3AR	P3CR	24. D3D	DxD
2. P4D	A2C	25. CxD	C5R
3. P4AD	P3D	26. T1R	CxA
4. C3A	A5C	27. CxC	A6A
5. P3CR	D2D	28. T2R	TR-1D
6. A2C	A6T	29. C4R	AxP
7. O-O	AxA	30. CxA	CxC
8. RxA	C3AR	31. T4A	C4D
9. P4R	C3A	32. C3A	CxC
10. P5D	C4TD	33. TxC	T2D
11. D2R	P4A	34. T2-2A	T5D
12. P5R	PxP	35. P5T	T5CD
13. CxP	D1A	36. T8A+	TxT
14. A2D	O-O	37. TxT+	R2C
15. C4T	D2A	38. T8C	T6C
16. TD-1A	P4CD	39. P6T	T6T
17. PxP	C2C	40. T7C	T4T
18. P4CD	CxP	41. R3A	R3A
19. C3AR	P5A	42. R4R	R3R
20. TxP	D2D	43. R4D	R3D
21. T6A	C3D	44. R4A	T7T
22. C5A	D4A	45. TxPT	TxPA
23. P4TD	TR-1R	46. P6C	Rinden

Tiempo:

Blancas: 2 h. 35 m.

Negras: 1 h. 59 m.

PARTIDA 26

Blancas: PETROSIAN

Negras: GEORGHIU

Defensa Grunfeld

1. P4D	C3AR	15. D2D	A2C
2. P4AD	P3CR	16. TR-1D	TR-1A
3. C3AD	P4D	17. T2A	A3A
4. C3A	A2C	18. C3A	A2C
5. A5C	C5R	19. P4R	PxP
6. PxP	CxA	20. CxP	D2R
7. CxC	P3R	21. D4A	C3A
8. C3A	PxP	22. C3A	C4D
9. P3R	D3D	23. CxC	PxC
10. A2R	O-O	24. TxT+	TxT
11. O-O	P3AD	25. A3D	D2A
12. P3TD	P4TD	26. D2D	D3D
13. C4TD	C2D	27. P3T	A3AD
14. T1A	P3C		Tablas

Tiempo:

Blancas: 1 h. 49 m.

Negras: 2 h. 10 m.

PARTIDA 27

Blancas: DARGA

Negras: SAIDY

Apertura inglesa

1. C3AR	C3AR	3. P3CR	P4D
2. P4AD	P3A	4. A2C	A5C

- | | | | |
|---------|-------|----------|------|
| 5. PxP | PxP | 11. CxC | DxC |
| 6. C5R | A4A | 12. C5C | A4R |
| 7. C3AD | CD-2D | 13. P4D | A1C |
| 8. D4T | P3R | 14. A3TD | P3TD |
| 9. P4CR | A7A | 15. C3A | C5R |
| 10. P3C | A3D | 16. AxC | AxA |
- Tablas

Tiempo:

Blancas : 2 h. 7 m.
Negras : 1 h. 34 m.

PARTIDA 28

Blancas : ANDERSSON

Negras : REE

Defensa Pirc

- | | | | |
|-----------|------|-----------|--------|
| 1. C3AR | P3CR | 21. P4TD | P5A |
| 2. P4R | P3D | 22. AxP | DxP |
| 3. P4D | C3AR | 23. A3C | D5C |
| 4. C3A | A2C | 24. C4A | C2A |
| 5. A2R | O-O | 25. T4D | D4T |
| 6. O-O | A5C | 26. TxP | D4R |
| 7. A3R | C3A | 27. T2D | DxPC |
| 8. D2D | T1R | 28. A4D | D6T |
| 9. TD-1D | AxC | 29. P5R | A3T |
| 10. AxA | P4R | 30. D4T | D4T |
| 11. PxP | CDxP | 31. DxC | C3R |
| 12. A2R | P3TD | 32. AxC | TxA |
| 13. A5CR | C3A | 33. CxT | DxT |
| 14. P3A | D2D | 34. A2A | PxC |
| 15. TR-1R | C2T | 35. DxPR+ | R1T |
| 16. A4AD | D3A | 36. D7A | A2C |
| 17. A3C | D4A+ | 37. P6R | A5D |
| 18. A3R | D4TD | 38. AxA+ | DxA+ |
| 19. D2A | C4C | 39. R1A | D2C |
| 20. C2R | P4A | 40. D7D | Rinden |

Tiempo:

Blancas : 2 h. 29 m.
Negras : 2 h. 28 m.

PARTIDA 29

Blancas : HUGUET

Negras : HORT

Sistema Reti

- | | | | |
|-----------|-------|-----------|--------|
| 1. P4AD | P3CR | 19. P3TD | TR-1C |
| 2. P3CR | A2C | 20. C5D | A1A |
| 3. A2C | P4AD | 21. P4CD | PxP |
| 4. C3AD | C3AD | 22. CxP4C | C5D |
| 5. C3A | C3T | 23. C5D | P4CD |
| 6. O-O | C4A | 24. T1-1C | A3R |
| 7. P3C | P3C | 25. C3A | T1AD |
| 8. A2C | A2C | 26. A1A | T2T |
| 9. P3D | P3R | 27. T1A | T2-2A |
| 10. P4R | C4-5D | 28. C2R | PxP |
| 11. CxC | AxC | 29. CxC | P6A |
| 12. D2D | D3A | 30. T6C | PxC |
| 13. TD-1C | O-O | 31. TxPD | P7A |
| 14. C2R | AxA | 32. T6C | T6A |
| 15. DxA | DxD | 33. P4TD | T6T |
| 16. TxD | P3TD | 34. T2C | A6C |
| 17. T1D | P4R | 35. P5T | T6A |
| 18. C3A | P3D | | Rinden |

Tiempo:

Blancas : 2 h. 29 m.
Negras : 2 h. 23 m.

PARTIDA 30

Blancas : PANNO

Negras : KAVALEK

Defensa india de rey

- | | | | |
|----------|------|-----------|--------|
| 1. C3AR | C3AR | 16. C2D | TD-1A |
| 2. P4AD | P3CR | 17. TD-1C | D3T |
| 3. P4CD | A2C | 18. C4A | C4-2D |
| 4. A2C | O-O | 19. D3C | P4CR |
| 5. P3R | P3D | 20. AxC | CxA |
| 6. P3D | P4R | 21. C3D | P4D |
| 7. A2R | P4TD | 22. PxP | TR-1D |
| 8. P3TD | P5R | 23. C3A | TxP |
| 9. C4D | PRxP | 24. C4D | T1-1D |
| 10. DxP | C3T | 25. TR-1D | C5R |
| 11. D3C | A5C | 26. C1R | AxC |
| 12. O-O | P4A | 27. PxA | TxP |
| 13. PxPA | CxP | 28. TxT | TxT |
| 14. D2A | AxA | 29. D3R | D3AR |
| 15. CxA | D3C | | Tablas |

Tiempo:

Blancas : 2 h. 25 m.
Negras : 2 h. 25 m.

PARTIDA 31

Blancas : HUG

Negras : STEIN

Defensa Alekhine

- | | | | |
|-----------|-------|------------|--------|
| 1. P4R | C3AR | 14. P3TR | C3C |
| 2. C3AD | P3D | 15. TD-1R | D2A |
| 3. P3CR | P3CR | 16. A1C | TR-1R |
| 4. A2C | A2C | 17. P4C | CR-2D |
| 5. P3D | O-O | 18. P3A | PxP |
| 6. P4A | P3A | 19. CxPA | C4R |
| 7. C3T | P4R | 20. A2T | P4TD |
| 8. O-O | PxP | 21. T2A | TD-1C |
| 9. CxP | CD-2D | 22. T1-1AR | P5T |
| 10. R1T | P4CD | 23. C4-5D | AxC |
| 11. A3R | A2C | 24. PxA | D2T |
| 12. D2D | P5C | 25. C4R | D2R |
| 13. C3-2R | P4A | | Tablas |

Tiempo:

Blancas : 1 h. 57 m.

Negras : 1 h. 38 m.

PARTIDA 32

Blancas : CALVO

Negras : DIEZ DEL CORRAL

Defensa Bogoljubow

- | | | | |
|---------|------|-----------|--------|
| 1. P4D | C3AR | 10. P3CD | P4R |
| 2. C3AR | P3R | 11. P5D | C1C |
| 3. P4AD | A5C+ | 12. D2A | C3T |
| 4. A2D | D2R | 13. TD1C | P4A |
| 5. P3R | AxA+ | 14. C5C | P3TR |
| 6. CDxA | P3D | 15. C5-4R | CxC |
| 7. A2R | O-O | 16. CxC | P4AR |
| 8. O-O | C3A | 17. C3A | A2D |
| 9. P3TD | P4TD | | Tablas |

Tiempo:

Blancas : 16 m.

Negras : 28 m.

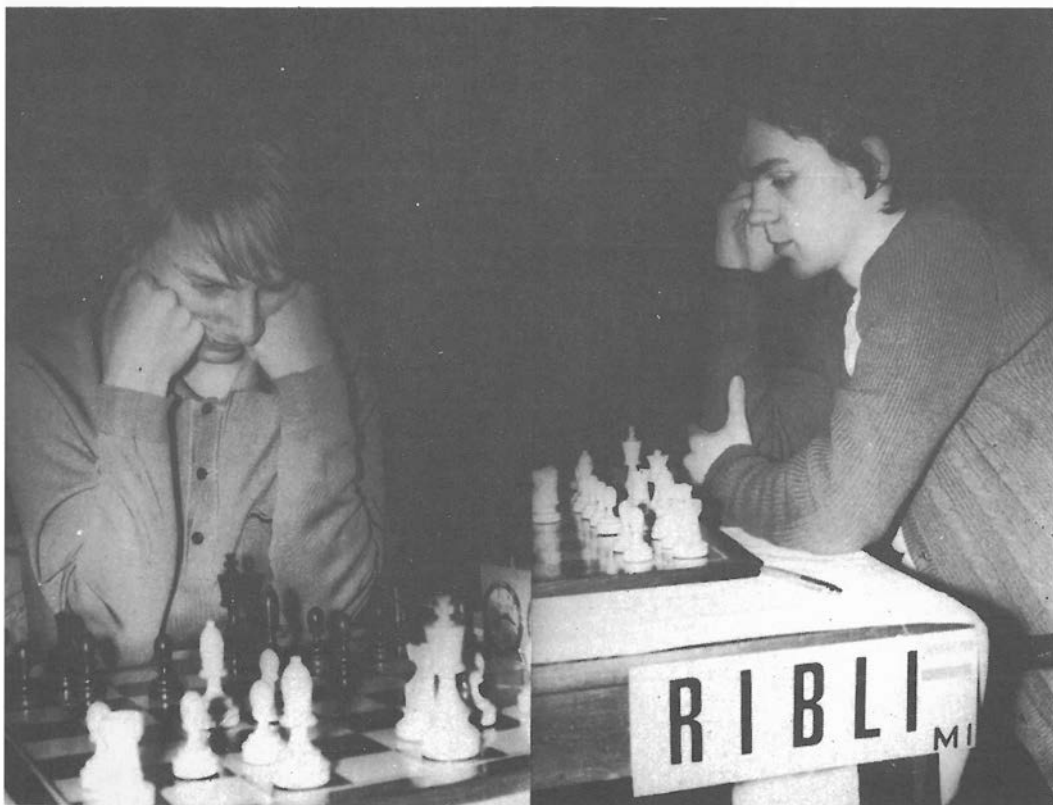

PARTIDA COMENTADA

Blancas : ANDERSSON

Negras : KAVALEK

Defensa siciliana

- | | | | |
|---------|------|--------|------|
| 1. P4R | P4AD | | |
| 2. C3AR | P3R | 5. A2C | A2C |
| 3. C3AD | P3TD | 6. P3D | P3D |
| 4. P3CR | P4CD | 7. O-O | C3AR |

Después de 7. ...CD-2D; 8. A4A, P4R; 9. A3R, las blancas quedarían con una pequeña ventaja posicional.

8. P5R!?

Interesante ruptura central que anima la lucha, puesto que, normalmente, este tipo de posiciones suelen tratarse con maniobras lentas.

- | | | | |
|---------|-----|---------|--------|
| 8. ... | PxP | | |
| 9. CxPR | AxA | 10. RxA | CD-2D! |

Bien jugado. Si 10. ... P5C?; 11. C4R, D4D; 12. D3A!, con ventaja para las blancas.

- | | | | |
|---------|-----|-----------|-----|
| 11. A4A | CxC | 13. D3A | O-O |
| 12. AxC | A2R | 14. TR-1R | |

Una idea interesante para intentar explotar las debilidades negras del flanco de dama, era: 14. P4TD!?.

- | | | | |
|---------|-----|-----------|-------|
| 14. ... | C2D | | |
| 15. A4A | A3A | 16. TD-1C | AxC!? |

El presente cambio resulta perfectamente jugable, pero exigirá a las negras mucha precisión en sus posteriores movimientos.

17. PxA C3C

Mejor era 17. ... D4T!.

18. T4R!

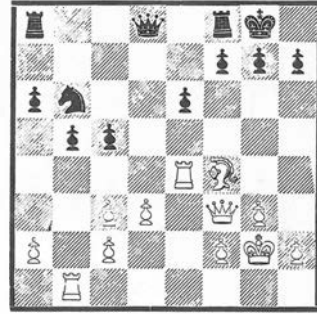

18. ... C5T?

Perdiendo la ocasión de igualar el juego con 18. ...C4D!; 19. A2D, D3A!.

19. A2D P5A?

Es lógico que a las negras les moleste un eventual P4AD de las blancas, pero, aunque su última decisión corta por lo sano tal posibilidad, el lance se manifestará como causa decisiva de la derrota.

- | | | | |
|---------|-------|-----------|--|
| 20. T4D | D2A | | |
| 21. PxP | TD-1D | 22. T4CD! | |

Así se asegura la ganancia de material, y puede considerarse que la superioridad de las blancas es suficiente para alcanzar el triunfo.

- | | | | |
|---------|-----|---------|------|
| 22. ... | P4R | 26. P4A | PxP |
| 23. TxT | TxT | 27. TxP | C3C |
| 24. PxP | PxP | 28. T5A | D5D |
| 25. A1R | D2D | 29. T7A | P3A? |

Ofrecía mayor resistencia 29. ...D4D.

- | | | | |
|---------|------|----------|--------|
| 30. A5T | C4D | 33. D5A | DxP |
| 31. P3A | D5TD | 34. DxPR | P4A |
| 32. T5A | P5R | 35. D5R | Rinden |

Comentarios s/notas del
G.M. Andersson

Normas de la F. I. D. E. para la obtención de títulos

FUERZA DEL TORNEO		RESULTADOS CALIFICADORES	
Mediana de la clasificación de los participantes	Número de la categoría	% necesario para norma de G.M.	% necesario para norma de M.I.
2601 - 2625	15	43	30
2576 - 2600	14	47	33
2551 - 2575	13	50	36
2526 - 2550	12	53	40
2501 - 2525	11	57	43
2476 - 2500	10	60	47
2451 - 2475	9	64	50
2426 - 2450	8	67	53
2401 - 2425	7	70	57
2376 - 2400	6	73	60
2351 - 2375	5	76	64
2326 - 2350	4	78	67
2301 - 2325	3	81	70
2276 - 2300	2	83	73
2251 - 2275	1	85	76

Para conseguir un título el candidato debe efectuar tres resultados calificadores en torneos internacionales -según la definición de la F.I.D.E.- en el término de tres años (o de dos si estos torneos comportan un mínimo de 30 partidas).

Nuestro actual Torneo alcanza una mediana Elo de 2.504 puntos, por lo que obtiene la categoría 11. En consecuencia, será necesario obtener 9 puntos para la norma de G.M. y 6,5 para la de M.I.



II GRAN TORNEO INTERNACIONAL CIUDAD DE LAS PALMAS DE GRAN CANARIA

Las Palmas, 6 de Abril de 1973

Biancas: Anderson Ronda N.º: 4
 Negras: Ree Partida N.º: 28

	1	2	3	4	5	6	7	8	9	10	11	12	13	14	15	16	17	18	19	20	21	22	23	24	25	26	27	28	
Blancas	g6	pp6	pp6	lg7	g-o	hax	pp6	hax	hax	es	per	as	pp6	pp6	pp6	pp6	pp6	pp6	pp6	pp6	pp6	pp6	pp6	pp6	pp6	pp6	pp6	pp6	pp6
Negras	es	hax	hax	hax	hax	hax	hax	hax	hax	hax	hax	hax	hax	hax	hax	hax	hax	hax	hax	hax	hax	hax	hax	hax	hax	hax	hax	hax	hax
	29	30	31	32	33	34	35	36	37	38	39	40	41	42	43	44	45	46	47	48	49	50	51	52	53	54	55	56	

JUGADA SECRETA

TIEMPO NEGROS H. _____ M. _____

TIEMPO BLANCAS H. _____ M. _____



REE, Hans

Campeonatos nacionales:

Campeón de Holanda en 1967, 1968, 1971

Torneos internacionales recientes:

1971, 1º/2º con Spassky en el Torneo "Open" de Vancouver (Canadá).

1972, 10º/12º de 16 con Donner y Hartoch en Wij aan Zee. ● 14º de 16 en Teesside. ● 13º/14º de 16 con Suttles en Suchumi: ● 7º/8º de 16 con Timman en el Torneo I.B.M.

1973, 15º de 16 en Wij aan Zee.



II GRAN TORNEO INTERNACIONAL CIUDAD DE LAS PALMAS DE GRAN CANARIA

Las Palmas, 16 de Abril de 1973

Blancos: Kavalek Ronda N.º 12
Negros: Saidy Partida N.º 95

	1	2	3	4	5	6	7	8	9	10	11	12	13	14	15	16	17	18	19	20	21	22	23	24	25	26	27	28
	CE	CF	CE	CE	CE	CE	CE	CE	CE	CE	CE	CE	CE	CE	CE	CE	CE	CE	CE	CE	CE	CE	CE	CE	CE	CE	CE	CE
24	1	2	3	4	5	6	7	8	9	10	11	12	13	14	15	16	17	18	19	20	21	22	23	24	25	26	27	28
29	30	31	32	33	34	35	36	37	38	39	40	41	42	43	44	45	46	47	48	49	50	51	52	53	54	55	56	
K08	K07	N05	16(27)	K07	Resigns																							

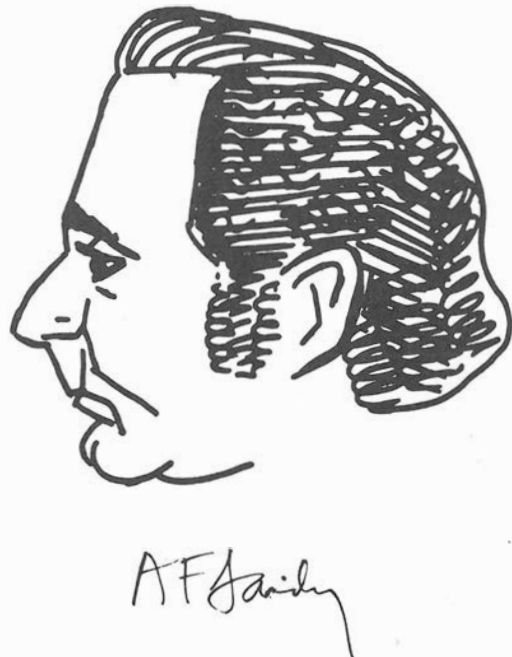

SAIDY, Anthony

Torneos recientes:

- 1969, 20/70 con Taimanov, Lengyel, Robatsch, Tatai y Benko en Venecia.
- 1972, 150 de 16 en San Antonio (Texas).
- 1973, 150 de 16 en Tallin.

EL GRAN TORNEO Abril de 1973
INTERNACIONAL DE AJEDREZ

**“CIUDAD DE LAS PALMAS
 DE GRAN CANARIA”**

5^a Y 6^a RONDAS

RESULTADOS					Jugadas	
33	Diez del Corral - Ribli	1/2	1/2	Siciliana	21	
34	Stein - Calvo	1/2	1/2	Siciliana	23	
35	Kavalek - Hug	1	0	Caro-Kann	56	
36	Hort - Panno	1/2	1/2	Petrov	25	
37	Ree - Huguet	1/2	1/2	Siciliana	50	
38	Saidy - Andersson	1	0	Inglesa	70	
39	Georghiu - Darga	1/2	1/2	India de dama	17	
40	Liuboyevic - Petrosian	1/2	1/2	Francesa	19	

RESULTADOS					Jugadas	
41	Ribli - Petrosian	1/2	1/2	Catalana	13	
42	Darga - Liuboyevic	1/2	1/2	Sistema Reti	22	
43	Andersson - Georghiu	1/2	1/2	Inglesa	14	
44	Huguet - Saidy	0	1	Siciliana	17	
45	Panno - Ree	1/2	1/2	Siciliana	23	
46	Hug - Hort	1/2	1/2	Siciliana	24	
47	Calvo - Kavalek	1	0	Siciliana	24	
48	Diez del Corral	0	1	Indo-Benoni	50	

CUADRO DE CLASIFICACION					
NOMBRES	JUG.	GAN.	TABL.	PERD.	PUNTOS
Ribli	6	2	4	0	4
Stein	6	2	4	0	4
Calvo	6	1	5	0	3,5
Andersson	6	2	3	1	3,5
Liuboyevic	6	2	3	1	3,5
Panno	6	1	5	0	3,5
Kavalek	6	3	1	2	3,5
Georghiu	6	1	5	0	3,5
Petrosian	6	1	5	0	3,5
Hort	6	1	5	0	3,5
Saidy	6	2	2	2	3
Darga	6	1	4	1	3
Diez del Corral	6	1	3	2	2,5
Hug	6	0	4	2	2
Ree	6	0	2	4	1
Huguet	6	0	1	5	0,5

Varias rondas atrás nos las prometíamos muy felices por el escaso porcentaje de tablas en el presente torneo. Pero la ajustada igualdad de los participantes más jóvenes y la técnica conservadora de los más avezados, vuelve a imponer los armisticios habituales en estas pruebas, que decepcionan por lo general a los espectadores apasionados.

No estaría de más recordar que hace ya muchos años el progreso de las técnicas defensivas incrementa el número de igualadas en tal proporción que se han propuesto varias innovaciones en la reglamentación para reactivar el número de decisiones. Si el ajedrez romántico abundaba en desenlaces violentos y prematuros, ello se debía a dos causas coadyuvantes: la frecuencia de los errores y la querencia natural de una época que prefería la belleza a la exactitud. Hoy la brillantez no es esencial en una partida, sino un mero accesorio embellecedor: lo importante es la perfección. Una fría computadora mide con precisión matemática los resultados de los ajedrecistas en cualquier lugar del mundo y los refleja en ese implacable "Elo" del cual dependerá en el futuro la cotización profesional de cada jugador. Sometido a tal control remoto, sería inconsecuente pedir a todo ajedrecista -sea cual fuere su temperamento o propósito- continuos riesgos azarosos en su forma de juego. Por otra parte, un torneo es una prueba larga, y persigue un fin natural: obtener la mejor clasificación posible. Cada jugador lleva su táctica a este respecto, y suele reservarse o emplearse a fondo en los momentos claves.

Después de esta introducción acaso demasiado prolija, pasemos a comentar someramente la quinta y sexta rondas.

En un instante de tensión en el medio juego es declarada tablas la partida Díez del Corral-Ribli, desorientando a los espectadores. Sin embargo la tensión iba a desembocar de inmediato en una amplia liquidación de piezas y una posición de perfecto equilibrio.

Nuestro representante Ricardo Calvo, consumiendo poco más de media hora de reflexión, alcanza una posición igualada tras un sacrificio de calidad. El G.M. Stein consiente en repartir el punto.

Una india de dama exenta de complicaciones determina una posición de completa igualdad entre Georghiu y Darga. Hort y Panno llegan al mismo resultado. Con una defensa francesa algo heterodoxa, Petrosian neutraliza la ventaja de salida a Liuboyevic y ambos renuncian a forzar la partida.

El maestro norteamericano Anthony Saily mejora su modesta situación en la tabla a costa de Andersson, uno de los líderes, quien aplaza un final sin esperanza.

Ree y Huguet, en la zaga de la clasificación, intentan imponerse prolongando inútilmente un final igualado. Y por último, Kavalek, frente a un campeón mundial juvenil resuelto a inaugurar su racha de victorias, entra imprevisiblemente en un final de torres que inclinará a su favor en el aplazamiento.

Con la sexta ronda, el Torneo se adentra en su segundo tercio. La desilusión general cunde en las primeras horas de la tarde cuando Ribli y Petrosian pactan el cese de hostilidades sin cambiar ni un peón y Andersson frente a Georghiu entablan sin pena ni gloria. Luchan denodadamente por una decisión Hug y Hort, Panno y Ree, sin lograr inclinar la balanza hacia ningún color. Igualmente empatarán Darga y Liuboyevic tras infructuosas escaramuzas. Huguet vuelve a fallar en una posición prometedora contra Saily, el cual, con dos triunfos sucesivos se aparta de los últimos puestos,

La emoción de la jornada tiene un protagonista especialmente nuestro. Ricardo Calvo. Su partida contra el G.M. norteamericano Kavalek, (en posición de líder junto a Ribli) se adentrará por una variante de la siciliana bien conocida por el maestro español. Kavalek mejora en su jugada 14 la defensa elegida por Quinteros durante su partida frente a Rodríguez (Sao Paulo, 1972). Sin embargo Calvo conducirá su ataque sobria y magistralmente, con jugadas tranquilas después de sacrificios sucesivos, hasta rendir a su adversario. Es sin discusión la mejor partida hasta la fecha.

PARTIDA 33

Blancas: DIÉZ DEL CORRAL

Negras: RIBLI

Defensa siciliana

- | | | | |
|----------|------|----------|--------|
| 1. P4R | P4AD | 12. D1R | A5C |
| 2. C3AR | P3D | 13. P3TD | A4T |
| 3. P4D | PxP | 14. P5R | C2D |
| 4. CxP | C3AR | 15. A2D | A2A |
| 5. C3AD | C3A | 16. P4A | P3A |
| 6. A5CR | P3R | 17. PxP | DxP |
| 7. D2D | P3TD | 18. P3CR | O-O-O |
| 8. O-O-O | P3T | 19. A2C | TR-1R |
| 9. A4AR | A2D | 20. A3R | P4R |
| 10. CxC | AxC | 21. CxP | Tablas |
| 11. P3A | P4D | | |

Tiempo:

Blancas: 1 h. 25 m.

Negras: 1 h. 8 m.

PARTIDA 34

Blancas: STEIN

Negras: CALVO

Defensa siciliana

- | | | | |
|---------|-------|-----------|--------|
| 1. P4R | P4AD | 13. A2R | D3C |
| 2. C3AR | P3D | 14. O-O-O | C1-3A |
| 3. P4D | PxP | 15. C4T | D2T |
| 4. CxP | C3AR | 16. CxC | DxD |
| 5. C3AD | P3TD | 17. AxD | PxC |
| 6. A5CR | P3R | 18. C6C | T1CD |
| 7. P4A | A2R | 19. A4D | TxC |
| 8. D3A | P3T | 20. AxT | P4AD |
| 9. A4T | P4CR | 21. A5TD | A2C |
| 10. PxP | CR-2D | 22. A3AD | AxP |
| 11. A3C | C4R | 23. A3A | AxA |
| 12. D2A | PxP | | Tablas |

Tiempo:

Blancas: 1 h.

Negras: 0 h. 35 m.

PARTIDA 35

Blancas: KAVALEK

Negras: HUG

Defensa Caro-Kann

- | | | | |
|----------|------|-----------|--------|
| 1. P4R | P3AD | 29. T1AD | T7C |
| 2. P4D | P4D | 30. P3C | R3C |
| 3. C2D | PxP | 31. R2C | P4T |
| 4. CxP | C3AR | 32. P4T | D3C |
| 5. CxC+ | PRxC | 33. T3A | D5D |
| 6. A4AD | A3D | 34. D3R | D5R+ |
| 7. D5T | O-O | 35. DxD | PxD |
| 8. C2R | A3R | 36. R1A | T7D |
| 9. A3D | P4AR | 37. P5A | T2D |
| 10. A5CR | D3C | 38. P6A | T2AD |
| 11. P3CD | P4AD | 39. T5A | R2A |
| 12. PxP | AxPA | 40. R2R | R3R |
| 13. O-O | C3A | 41. R3R | R3D |
| 14. D3T | TR1R | 42. TxPTD | TxP |
| 15. TD1R | C5C | 43. RxP | R3R |
| 16. C1A | TD1A | 44. R3D | P3C |
| 17. P4A | P3TR | 45. P4CD | T8A |
| 18. A4A | CxA | 46. T2T | R4A |
| 19. CxC | R2T | 47. T2C | P4C |
| 20. CxA | DxC | 48. P5C | R5C |
| 21. A5R | TD1D | 49. P6C | T1A |
| 22. A2C | P3A | 50. P7C | T1CD |
| 23. D5T | A2A | 51. R2R | PxP |
| 24. DxA | TxT | 52. T4C+ | R6T |
| 25. TxT | T7D | 53. PxP | T1R+ |
| 26. T1AR | TxA | 54. R3A | T1CD |
| 27. DxPC | TxPT | 55. R3R | R7C |
| 28. D3A | P4TD | 56. R4A | Rinden |

Tiempo:

Blancas: 3 h. 1 m.

Negras: 2 h. 55 m.

PARTIDA 36

Blancas : HORT

Negras : PANNO

Defensa Petrov

1. P4R	P4R	14. C2D	P4AD
2. C3AR	C3AR	15. D2R	D3C
3. P4D	CxP	16. TD1C	D3A
4. CxP	C3AR	17. TD1D	P4CD
5. A4AD	P4D	18. C4R	A2C
6. A3D	A2R	19. C6D	AxC
7. O-O	O-O	20. PxA	TD1R
8. A4AR	C3A	21. D2D	P4A
9. P3AD	CxC	22. A5R	C1D
10. PxC	C2D	23. A4A	C3R
11. A2A	C4A	24. A5R	C1D
12. T1R	C3R	25. A4A	C3R
13. A3CR	P3CR		Tablas

Tiempo:

Blancas : 2 h. 13 m.

Negras : 1 h. 30 m.

PARTIDA 37

Blancas : REE

Negras : HUGUET

Defensa siciliana

1. P4AD	P4AD	23. A3D	P4TR
2. C3AR	C3AD	24. A2D	R1R
3. P4D	PxP	25. A2A	R1D
4. CxP	P3CR	26. R2R	R2A
5. P4R	C3AR	27. P4TD	P4CD
6. C3AD	CxC	28. PxP	PxP
7. DxC	P3D	29. A5T+	A3C
8. P3A	A3R	30. A3A	A8C
9. A3R	O-O	31. P3T	R3C
10. D2D	A2R	32. P4AR	R4A
11. T1A	P3TD	33. A5T	P5C
12. P3CD	T1A	34. A8D	P3R
13. A2R	D4T	35. PxP	PxP
14. O-O	T2A	36. A7R	R5D
15. R1T	T1-1A	37. AxP	R6A
16. C5D	DxD	38. R1D	A7T
17. AxD	AxC	39. P5R	AxP
18. PxAx	TxT	40. AxP	P5T
19. TxT	TxT	41. A7AR	AxP
20. AxT	C2D	42. A7R	A3A
21. R1C	A5D+	43. AxA	CxA
22. R1A	R1A	44. AxP	C4T

48. R3R C4D+ 45. A5D C5A

49. R3A R5D 46. A4R RxP

50. A6C R4R 47. R2D R5A

Tablas

Tiempo:

Blancas : 2 h.

Negras : 2 h. 53 m.

PARTIDA 38

Blancas : SAIDY

Negras : ANDERSSON

Apertura inglesa

1. P4AD	P4AD	36. CxC	PxC+
2. C3AD	P3R	37. RxP	R2R
3. C3A	C3AR	38. R5A	TxPTD
4. P3CR	P3CD	39. TxP	T5T+
5. A2C	A2C	40. P5R	T4C
6. O-O	A2R	41. T6A	P6C
7. P4D	PxP	42. T7A+	R1D
8. DxD	C3A	43. T1A	P7C
9. D4A	O-O	44. T1CD	R2R
10. T1D	D1C	45. P4A	T5C
11. DxD	TDxD	46. P4T	R2A
12. A4A	TD-1A	47. P5T	T4C
13. C5R	P3D	48. R4R	R2C
14. CxC	AxC	49. P5A	T5C+
15. AxP	ARxA	50. R5D	T4C+
16. TxA	AxA	51. R6D	T3C+
17. RxA	TxP	52. R5A	T1C
18. P3A	T1-1A	53. R6A	T6C
19. T1-1D	R1A	54. P6R	R3A
20. P4R	P4R	55. P6T	T6A+
21. R2A	T5-4A	56. R7D	T6D+
22. P4CR	R1R	57. R8R	T6CD
23. R3R	T4-3A	58. P7T	T1C+
24. T6-2D	P3TD	59. R7D	T2C+
25. P5C	C4T	60. R6D	TxP
26. T5D	P3A	61. TxP	T8T
27. PxP	PxP	62. T2D	T8T
28. T7D	T3-2A	63. R7D	T2T+
29. TxT	TxT	64. R8R	T2R+
30. T6D	P4C	65. R8D	T2TD
31. TxPT	P5C	66. T6D	T1T+
32. C5D	T7A	67. R7D	T2T+
33. T7T	P3T	68. R8R	T1T+
34. T7T	TxPC	69. T8D	T7T
35. TxP	C5A	70. T7D	Rinden

Tiempo:

Blancas : 3 h. 45 m.

Negras : 3 h. 20 m.

PARTIDA 39

Blancas : GEORGHIU

Negras : DARGA

Defensa india de dama

- | | | | |
|---------|-------|-----------|--------|
| 1. P4D | C3AR | 10. O-O | P4A |
| 2. P4AD | P3R | 11. C5R | CxC |
| 3. C3AR | P3CD | 12. PxC | C5R |
| 4. C3A | A2C | 13. CxC | PxC |
| 5. P3TD | P4D | 14. DxD | AxD |
| 6. PxP | PxP | 15. A4A | A2R |
| 7. A5C | CD-2D | 16. TD-1D | TR-1D |
| 8. P3R | A2R | 17. A4A | Tablas |
| 9. A2R | O-O | | |

Tiempo:

Blancas : 1 h. 10 m.

Negras : 0 h. 40 m.

PARTIDA 40

Blancas : LIUBOYEVIC

Negras : PETROSIAN

Defensa francesa

- | | | | |
|---------|-------|----------|--------|
| 1. P4R | P3R | 11. C5R | A2D |
| 2. C3AR | P4D | 12. D2R | D2R |
| 3. C3AD | C3AR | 13. TD1R | TD1R |
| 4. P5R | CR-2D | 14. P3TD | P3TD |
| 5. P4D | P4AD | 15. R1T | A5D |
| 6. PxP | AxP | 16. CxA | DxC |
| 7. A3D | C3A | 17. A2D | P4R |
| 8. A4AR | P3A | 18. P3A | R1T |
| 9. PxP | CxP | 19. C1D | Tablas |
| 10. O-O | O-O | | |

Tiempo:

Blancas : 1 h. 50 m.

Negras : 1 h. 20 m.

PARTIDA 41

Blancas : RIBLI

Negras : PETROSIAN

Apertura catalana

- | | | | |
|---------|------|---------|-------|
| 1. C3AR | C3AR | 6. P4A | CD-2D |
| 2. P3CR | P4D | 7. D2A | P3A |
| 3. A2C | P3R | 8. P3C | P3CD |
| 4. O-O | A2R | 9. A2C | A2C |
| 5. P4D | O-O | 10. C3A | T1A |

11. TD1D P4TD 13. D2R Tablas

12. P4R A3T

Tiempo:

Blancas : 46 m.

Negras : 35 m.

PARTIDA 42

Blancas : DARGA

Negras : LIUBOYEVIC

Sistema Reti

- | | | | |
|---------|-------|-----------|-------|
| 1. C3AR | C3AR | 12. P4R | PxP |
| 2. P4AD | P3CD | 13. CxP | D2A |
| 3. P3CR | A2C | 14. D2D | TR-1D |
| 4. A2C | P4AD | 15. TD-1D | TD-1A |
| 5. O-O | P3CR | 16. P3TR | C4A |
| 6. P3CD | A2C | 17. D2R | D1C |
| 7. A2C | O-O | 18. A1TD | D1T |
| 8. C3A | P3TD | 19. C2A | C1R |
| 9. P3R | P3D | 20. C4D | C3A |
| 10. P4D | CD-2D | 21. C2A | C1R |
| 11. T1R | P3R | 22. C4D | C3A |

Tablas

Tiempo:

Blancas : 2 h. 5 m.

Negras : 1 h. 50 m.

PARTIDA 43

Blancas : ANDERSSON

Negras : GEORGHIU

Apertura inglesa

- | | | | |
|---------|------|---------|--------|
| 1. P4AD | P4AD | 9. CxP | CxC |
| 2. P3CR | P3CR | 10. PxC | P4D |
| 3. A2C | A2C | 11. PxP | CxP |
| 4. C3AD | C3AD | 12. CxC | PxC |
| 5. P3R | P3R | 13. D3C | A3R |
| 6. C2R | C2R | 14. A3R | D2D |
| 7. O-O | O-O | | Tablas |
| 8. P4D | PxP | | |

Tiempo:

Blancas : 38 m.

Negras : 41 m.

PARTIDA 44

Blancas : HUGUET

Negras : SAIDY

Defensa siciliana

- | | | | |
|--------|------|---------|------|
| 1. P4R | P4AD | 2. C3AR | C3AD |
|--------|------|---------|------|

- | | | | |
|----------|------|---------|--------|
| 3. P4D | PxP | 11. PxP | PxP |
| 4. CxP | C3AR | 12. C3A | D2A |
| 5. C3AD | P3D | 13. A2R | T1D |
| 6. A5CR | P3R | 14. AxC | AxA |
| 7. D2D | P3TD | 15. DxP | D4T |
| 8. O-O-O | A2D | 16. T5D | PxT |
| 9. P4A | A2R | 17. CxC | A5C |
| 10. P5A | C4R | | Rinden |

Tiempo:

Blancas : 1 h. 38 m.
Negras : 1 h. 32 m.

PARTIDA 45

Blancas : PANNO

Negras : REE

Defensa siciliana

- | | | | |
|---------|------|-----------|--------|
| 1. P4AD | P4AD | 13. A3R | TR1A |
| 2. C3AR | P3CR | 14. P3CD | P4CD |
| 3. P4D | PxP | 15. CxP | CxP |
| 4. CxP | C3AD | 16. A4D | A2D |
| 5. P4R | C3AR | 17. AxA | RxA |
| 6. C3AD | CxC | 18. A3A | AxC |
| 7. DxP | P3D | 19. AxP | A3A |
| 8. A2R | A2C | 20. AxP | PxA |
| 9. O-O | O-O | 21. T2D | T6T |
| 10. D3R | A3R | 22. T1C | T1-1T |
| 11. T1D | D3C | 23. T1-2C | P4AD |
| 12. DxP | PxD | | Tablas |

Tiempo:

Blancas : 1 h. 9 m.
Negras : 1 h. 45 m.

PARTIDA 46

Blancas : HUG

Negras : HORT

Defensa siciliana

- | | | | |
|----------|------|----------|------|
| 1. P4R | P4AD | 11. PxC | C4T |
| 2. C3AR | C3AD | 12. P4TD | A4A |
| 3. A5CD | P3CR | 13. A3T | P3TD |
| 4. O-O | A2C | 14. A3D | A5C |
| 5. P3AD | C3A | 15. T1C | T1A |
| 6. T1R | O-O | 16. A5A | T3A |
| 7. P4D | PxP | 17. P4A | CxP |
| 8. PxP | P4D | 18. TxP | T1R |
| 9. P5R | C5R | 19. D2A | AxC |
| 10. C3AD | CxC | 20. AxP | D1A |

- | | | | |
|---------|------|----------|--------|
| 21. T3C | AxPC | 23. DxPA | P3R |
| 22. RxA | PxA | 24. D2R | Tablas |

Tiempo:

Blancas : 1 h. 23 m.
Negras : 2 h. 22 m.

PARTIDA 47

Blancas : CALVO

Negras : KAVALEK

Defensa siciliana

- | | | | |
|----------|-------|----------|--------|
| 1. P4R | P4AD | 13. C5AR | PxC |
| 2. C3AR | P3D | 14. C5D | D1D |
| 3. P4D | PxP | 15. PRxP | C4R |
| 4. CxP | C3AR | 16. A3C | AxP+ |
| 5. C3AD | P3TD | 17. R1C | O-O |
| 6. A5C | P3R | 18. P4TR | A3A |
| 7. P4A | D2A | 19. P5C | PxP |
| 8. D2R | CD-2D | 20. PxP | AxPC |
| 9. O-O-O | A2R | 21. AxP | PxA |
| 10. P4CR | P3T | 22. D4C | R2C |
| 11. A4T | P4CR | 23. P6A+ | R1C |
| 12. PxP | C2T | 24. D4R | Rinden |

Tiempo:

Blancas : 1 h. 12 m.
Negras : 2 h. 21 m.

PARTIDA 48

Blancas : DIEZ DEL CORRAL

Negras : STEIN

Defensa Indo-Benoni

- | | | | |
|-----------|-------|-----------|------|
| 1. P4D | P4AD | 17. CxC | DxC |
| 2. P5D | C3AR | 18. P7D | T3R |
| 3. C3AD | P3CR | 19. TD-1D | T1D |
| 4. P4R | P3D | 20. C4R | T2R |
| 5. A2R | A2C | 21. D3A | T2xP |
| 6. C3A | O-O | 22. TxT | TxT |
| 7. O-O | A5C | 23. CxP | T2A |
| 8. C2D | AxA | 24. P4CD | D3AD |
| 9. DxA | T1R | 25. D3D | P3C |
| 10. C4A | P3R | 26. D8D+ | A1A |
| 11. D3A | PxP | 27. C4R | R2C |
| 12. PxP | CD-2D | 28. P5C | A2R |
| 13. A4A | C4R | 29. PxD | AxD |
| 14. AxP | PxA | 30. T1D | A2R |
| 15. TR-1R | C2D | 31. T7D | TxT |
| 16. P6D | C3C | 32. PxT | A1D |

- | | | | |
|----------|------|----------|-----|
| 33. P4C | R1A | 42. R2R | A5D |
| 34. P5C | R2R | 43. P3AR | R5A |
| 35. C6A | R3R | 44. PxP | RxP |
| 36. CxP | RxP | 45. C8A | R4D |
| 37. R2C | R3R | 46. R3D | A7A |
| 38. R3A | R4A | 47. P4A+ | R3D |
| 39. P4TR | A2R | 48. C7T | AxP |
| 40. P4T | P5R+ | 49. C6A | R4A |
| 41. R3R | A4A+ | 50. C4R+ | R5C |
- Rinden

Tiempo:

Blancas: 2 h. 47 m.
Negras: 2 h. 17 m.



Popularidad del G.M. Soviético Stein cuando comparte con Ribli el primer puesto de la Clasificación.

PARTIDA COMENTADA

Blancas: DIEZ DEL CORRAL

Negras: HUGUET

Defensa siciliana

- | | | | |
|---------|------|---------|------|
| 1. P4R | P4AD | 5. C3AD | P3D |
| 2. C3AR | P3R | 6. P4CR | P3TR |
| 3. P4D | PxP | 7. P5C | PxP |
| 4. CxP | C3AR | 8. AxP | P3T |

Apenas hacía 20 minutos que había comenzado este torneo y ya el numeroso público asistente estaba concentrado en un sector muy concreto del salón de juego. La razón era que los dos representantes españoles (Diez del Corral y Calvo) se habían lanzado a una complicada lucha táctica, empleando el "ataque Keres" para combatir el dispositivo sici-



Ya hay un candidato al Premio de brillantez: Ricardo Calvo.



Agotadas las sillas, el público sigue en silencio las partidas.

liano de sus respectivos adversarios. Pero no era tan sólo la vivacidad del juego lo que llamaba la atención, sino la curiosa coincidencia de que en ambas partidas se estaban efectuando los mismos movimientos, o sea, que en este momento los dos tableros murales presentaban idénticas posiciones.

9. A2C

Calvo se había decidido, pocos momentos antes, por 9. D2D. ¿Cuál fue la razón de Diez del Corral para no aceptar la misma continuación?. ¿Pensó que su jugada era mejor o, quizás, lo que pretendía era dejar sin "guía" a su contrario?. Evidentemente, fue esto último lo que le movió a dar otro ritmo al juego, ya que, lógicamente, consideraría que era mejor dejar solo a Huguét, sin que

éste tuviera como referencia las ideas del gran maestro Oscar Panno.

9. ... A2D 10. D2R

Más agudo que 10. D2D, pues deja latente el clásico sacrificio C5D.

10. ... C3A
11. O-O-O A2R 12. P4TR P3CR?

Previendo la posible ruptura de las blancas P5T-P6T, pero tiene el serio inconveniente de debilitar la casilla "f6". Más prudente hubiera sido completar el desarrollo de piezas.

13. CxC AxC 14. D3R!

Para presionar en las casillas negras y, especialmente, sobre la de "f6" después de D4D.

14. ... D2A 15. A3T

Después de 15. D4D, P4R; las blancas podrían especular con el dominio de la casilla "d5", pero, por contra, las negras también dispondrían de un objetivo concreto, el peón de T.R.

15. ... O-O-O 16. D4D

Con 16. C5D, se ganaba un peón, sin embargo, daría lugar al cambio de todas las piezas menores, y obligaría a un largo final de torres y dama, con las consiguientes dificultades que los mismos encierran. Por ejemplo: 16. C5D, CxC; 17. PxC, AxA; 18. PxA, A2D; 19. PxP, PxP; 20. AxP, etc. De cualquier forma, esta línea se presentaba como muy prometedora para las blancas.

16. ... C4T
17. C5D! AxA+
18. PxA D4T 19. C7R+

Según los análisis de Diez del Corral, era mejor 19. P4CD!, con las posibles continuaciones: a) 19...D6T+; 20.R1C, y ahora se amenaza 21. T3D. b) 19...DxP; 20. C7R+, R2A; 21. CxA, RxC; 22. D3A+, R2D; (si 22. ...R3C; 23. TxP+!) 23. TxP+!, RxT; 24. T1D+, R2R; 25. D7A+, R1A; 26. TxT+, R2C; 27. D3A+, ganando.

19. ... R2A
20. CxA RxC 21. A1A!

El alfil pasa a ocupar una diagonal más importante de cara al ataque sobre el rey negro, y, además, cede su sitio a la torre que dispondrá de una espléndida vía de penetración hacia el flanco de dama.

21. ... DxP+

Evidentemente, sería un error 21. ... DxPT; a causa de 22. T3T!.

22. R1C D4AD 24. T3T R2T
23. D4T+ R3C 25. T3AD D3C

Si 25. ...DxP; 26. AxP!, etc.

26. T3CD D2A

El negro parece estar decidido a defenderse de forma pasiva. Las complicaciones que se producirían tras 26. ... DxP; escapan a un análisis rápido, pero parece ser que las blancas mantendrían las mejores posibilidades, basadas en la latente amenaza AxPTD.

27. T4D!

Hay que llevar al ataque todos los efectivos, para no dar tiempo a que las negras consoliden su posición.

27. ... C3A?

Grave error. Se imponía 27. ...C5A!.

28. T4-4C T8T 29. TxP+

El contrajuego de las negras obliga a tomar rápidas decisiones que, por otra parte, resultan de efectos decisivos.

29. ... DxT 31. DxP+ R2A
30. TxD+ RxT 32. P4T CxP?

Acelera la derrota aunque, de cualquier forma, las blancas tienen posición ganadora.

33. R2T C4A
34. D7T+ C2C 35. A2C Rinden

Comentarios de
F. Visier



II GRAN TORNEO INTERNACIONAL CIUDAD DE LAS PALMAS DE GRAN CANARIA

Las Palmas, 18 de abril de 1973

Blancos: **GEORGHIU** Ronda N.º **13**
Negras: **KAYALEK** Partida N.º **99**

1	29
2	30
3	31
4	32
5	33
6	34
7	35
8	36
9	37
10	38
11	39
12	40
13	41
14	42
15	43
16	44
17	45
18	46
19	47
20	48
21	49
22	50
23	51
24	52
25	53
26	54
27	55
28	56

JUugada SECRETA

TIEMPO NEGRAS
H. M.

TIEMPO BLANCAS
H. M.



Fl. Georghiu

GEORGHIU, Florin

Campeonato mundial juvenil:

Campeón en 1963.

Torneos zonales:

- 1964, 7º/8º de 16 con Hort en Kecskemet.
- 1967, 4º de 18 en Vrnjacka Banja.
- 1969, 4º de 18 en Atenas.

Olimpiadas:

Ha participado en la de 1962, 1964, 1966, 1968, 1970.

Torneos recientes:

- 1965, 2º/3º de 10 con Gligoric en Hastings.
- 1966, 6º de 10 en Hastings. ● 4º de 16 en Tel Avic.
- 1967, 1º de 14 en Budapest. ● 13º de 18 en el torneo de grandes maestros de Moscú. ● 6º/7º de 10 con Szabó en Winnipeg.
- 1968, 1º/4º de 10 con Hort, Stein y Suetin en Hastings. ● 5º de 16 en Beverwijk. ● 6º/8º de 14 con Portisch y Benko en Montecarlo. ● 6º/8º de 13 con Liebert y Drimer en Bucarest. ● 12º de 20 en Skopje. ● 9º de 18 en Palma de Mallorca.
- 1969, 5º/6º de 12 con Schmid en Montecarlo. ● 7º/8º de 16 con Puc en Liubiana. ● 11º/13º de 16 con Hartoch y Ree en Amsterdam.
- 1970, 8º/12º de 16 con Averbach, Barczay, Kholmov y Jansa en Budapest. ● 3º de 16 en Wijk aan Zee. ● 4º/6º de 18 con Reshevsky y Najdorf en Buenos Aires.
- 1971, 4º de 16 en Mar del Plata. ● 6º de 15 en Bucarest. ● 2º de 16 en Varna. ● 12º de 18 con Savon y Olafsson en Moscú.
- 1972, 1º/3º con Olafsson y Hort de 16 en Reykiavik. ● 8º de 16 en Teesside. 7º de 16 en Las Palmas de G. Canaria. ● Primer tablero del equipo nacional en la XX Olimpiada de Skopje. ● 5º/7º de 16 con Averbaj y Polugayevski en Palma de Mallorca.
- 1973, 1º de 12 en Orense. ● 3º de 14 en Málaga.



II GRAN TORNEO INTERNACIONAL CIUDAD DE LAS PALMAS DE GRAN CANARIA

Las Palmas, 12 de Abr 11 de 1973

Blancas: Liuboyevic Ronda N.º 9
Negras: Panno Partida N.º 70

	1	2	3	4	5	6	7	8	9	10	11	12	13	14	15	16	17	18	19	20	21	22	23	24	25	26	27	28
1	27-21	27-21	27-21	27-21	27-21	27-21	27-21	27-21	27-21	27-21	27-21	27-21	27-21	27-21	27-21	27-21	27-21	27-21	27-21	27-21	27-21	27-21	27-21	27-21	27-21	27-21	27-21	27-21
2	27-21	27-21	27-21	27-21	27-21	27-21	27-21	27-21	27-21	27-21	27-21	27-21	27-21	27-21	27-21	27-21	27-21	27-21	27-21	27-21	27-21	27-21	27-21	27-21	27-21	27-21	27-21	27-21
3	27-21	27-21	27-21	27-21	27-21	27-21	27-21	27-21	27-21	27-21	27-21	27-21	27-21	27-21	27-21	27-21	27-21	27-21	27-21	27-21	27-21	27-21	27-21	27-21	27-21	27-21	27-21	27-21
4	27-21	27-21	27-21	27-21	27-21	27-21	27-21	27-21	27-21	27-21	27-21	27-21	27-21	27-21	27-21	27-21	27-21	27-21	27-21	27-21	27-21	27-21	27-21	27-21	27-21	27-21	27-21	27-21
5	27-21	27-21	27-21	27-21	27-21	27-21	27-21	27-21	27-21	27-21	27-21	27-21	27-21	27-21	27-21	27-21	27-21	27-21	27-21	27-21	27-21	27-21	27-21	27-21	27-21	27-21	27-21	27-21
6	27-21	27-21	27-21	27-21	27-21	27-21	27-21	27-21	27-21	27-21	27-21	27-21	27-21	27-21	27-21	27-21	27-21	27-21	27-21	27-21	27-21	27-21	27-21	27-21	27-21	27-21	27-21	27-21
7	27-21	27-21	27-21	27-21	27-21	27-21	27-21	27-21	27-21	27-21	27-21	27-21	27-21	27-21	27-21	27-21	27-21	27-21	27-21	27-21	27-21	27-21	27-21	27-21	27-21	27-21	27-21	27-21
8	27-21	27-21	27-21	27-21	27-21	27-21	27-21	27-21	27-21	27-21	27-21	27-21	27-21	27-21	27-21	27-21	27-21	27-21	27-21	27-21	27-21	27-21	27-21	27-21	27-21	27-21	27-21	27-21
9	27-21	27-21	27-21	27-21	27-21	27-21	27-21	27-21	27-21	27-21	27-21	27-21	27-21	27-21	27-21	27-21	27-21	27-21	27-21	27-21	27-21	27-21	27-21	27-21	27-21	27-21	27-21	27-21
10	27-21	27-21	27-21	27-21	27-21	27-21	27-21	27-21	27-21	27-21	27-21	27-21	27-21	27-21	27-21	27-21	27-21	27-21	27-21	27-21	27-21	27-21	27-21	27-21	27-21	27-21	27-21	27-21
11	27-21	27-21	27-21	27-21	27-21	27-21	27-21	27-21	27-21	27-21	27-21	27-21	27-21	27-21	27-21	27-21	27-21	27-21	27-21	27-21	27-21	27-21	27-21	27-21	27-21	27-21	27-21	27-21
12	27-21	27-21	27-21	27-21	27-21	27-21	27-21	27-21	27-21	27-21	27-21	27-21	27-21	27-21	27-21	27-21	27-21	27-21	27-21	27-21	27-21	27-21	27-21	27-21	27-21	27-21	27-21	27-21
13	27-21	27-21	27-21	27-21	27-21	27-21	27-21	27-21	27-21	27-21	27-21	27-21	27-21	27-21	27-21	27-21	27-21	27-21	27-21	27-21	27-21	27-21	27-21	27-21	27-21	27-21	27-21	27-21
14	27-21	27-21	27-21	27-21	27-21	27-21	27-21	27-21	27-21	27-21	27-21	27-21	27-21	27-21	27-21	27-21	27-21	27-21	27-21	27-21	27-21	27-21	27-21	27-21	27-21	27-21	27-21	27-21
15	27-21	27-21	27-21	27-21	27-21	27-21	27-21	27-21	27-21	27-21	27-21	27-21	27-21	27-21	27-21	27-21	27-21	27-21	27-21	27-21	27-21	27-21	27-21	27-21	27-21	27-21	27-21	27-21
16	27-21	27-21	27-21	27-21	27-21	27-21	27-21	27-21	27-21	27-21	27-21	27-21	27-21	27-21	27-21	27-21	27-21	27-21	27-21	27-21	27-21	27-21	27-21	27-21	27-21	27-21	27-21	27-21
17	27-21	27-21	27-21	27-21	27-21	27-21	27-21	27-21	27-21	27-21	27-21	27-21	27-21	27-21	27-21	27-21	27-21	27-21	27-21	27-21	27-21	27-21	27-21	27-21	27-21	27-21	27-21	27-21
18	27-21	27-21	27-21	27-21	27-21	27-21	27-21	27-21	27-21	27-21	27-21	27-21	27-21	27-21	27-21	27-21	27-21	27-21	27-21	27-21	27-21	27-21	27-21	27-21	27-21	27-21	27-21	27-21
19	27-21	27-21	27-21	27-21	27-21	27-21	27-21	27-21	27-21	27-21	27-21	27-21	27-21	27-21	27-21	27-21	27-21	27-21	27-21	27-21	27-21	27-21	27-21	27-21	27-21	27-21	27-21	27-21
20	27-21	27-21	27-21	27-21	27-21	27-21	27-21	27-21	27-21	27-21	27-21	27-21	27-21	27-21	27-21	27-21	27-21	27-21	27-21	27-21	27-21	27-21	27-21	27-21	27-21	27-21	27-21	27-21
21	27-21	27-21	27-21	27-21	27-21	27-21	27-21	27-21	27-21	27-21	27-21	27-21	27-21	27-21	27-21	27-21	27-21	27-21	27-21	27-21	27-21	27-21	27-21	27-21	27-21	27-21	27-21	27-21
22	27-21	27-21	27-21	27-21	27-21	27-21	27-21	27-21	27-21	27-21	27-21	27-21	27-21	27-21	27-21	27-21	27-21	27-21	27-21	27-21	27-21	27-21	27-21	27-21	27-21	27-21	27-21	27-21
23	27-21	27-21	27-21	27-21	27-21	27-21	27-21	27-21	27-21	27-21	27-21	27-21	27-21	27-21	27-21	27-21	27-21	27-21	27-21	27-21	27-21	27-21	27-21	27-21	27-21	27-21	27-21	27-21
24	27-21	27-21	27-21	27-21	27-21	27-21	27-21	27-21	27-21	27-21	27-21	27-21	27-21	27-21	27-21	27-21	27-21	27-21	27-21	27-21	27-21	27-21	27-21	27-21	27-21	27-21	27-21	27-21
25	27-21	27-21	27-21	27-21	27-21	27-21	27-21	27-21	27-21	27-21	27-21	27-21	27-21	27-21	27-21	27-21	27-21	27-21	27-21	27-21	27-21	27-21	27-21	27-21	27-21	27-21	27-21	27-21
26	27-21	27-21	27-21	27-21	27-21	27-21	27-21	27-21	27-21	27-21	27-21	27-21	27-21	27-21	27-21	27-21	27-21	27-21	27-21	27-21	27-21	27-21	27-21	27-21	27-21	27-21	27-21	27-21
27	27-21	27-21	27-21	27-21	27-21	27-21	27-21	27-21	27-21	27-21	27-21	27-21	27-21	27-21	27-21	27-21	27-21	27-21	27-21	27-21	27-21	27-21	27-21	27-21	27-21	27-21	27-21	27-21
28	27-21	27-21	27-21	27-21	27-21	27-21	27-21	27-21	27-21	27-21	27-21	27-21	27-21	27-21	27-21	27-21	27-21	27-21	27-21	27-21	27-21	27-21	27-21	27-21	27-21	27-21	27-21	27-21

JUugada SECRETA
TIEMPO NEGROS H. 47 M. 5
TIEMPO BLANCAS H. 5 M. 55



Liuboyevic

LIUBOYEVIC, Liubomir

Campeonato Juvenil de Europa:

1970, 2º de 24 en Groninga.

Torneo zonal:

1972, 1º/2º de 18 con Ivkov en Caorle.

Torneos recientes:

1970, 1º/2º de 16 con Parma en Sarayevó. ● 1º/2º de 15 con Planinc en Chachak.

1971, 6º/7º de 15 con Medina en Málaga. ● 2º de 16 en Vrnjacka Banja. ● 4º/8º de 16 con Bilek, Ciocaltea y Radulov en Vrsac. ● 1º/2º de 16 con Panno en Palma de Mallorca.

1972, 13º/15º de 16 con Adoryan y Timman en Wijk aan Zee. ● 1º de 10 en Olot. 2º de 16 en Teesside. ● 5º/6º de 16 con Langeweg en Amsterdam. ● Mejor tercer tablero y segundo mejor resultado general en la XX Olimpiada de Skopie. ● 8º de 16 en Palma de Mallorca.

1973, 6º/9º de 16 en Beverwijk con Ribli, Enklaar y Andersson.

II GRAN TORNEO Abril de 1973
INTERNACIONAL DE AJEDREZ
«CIUDAD DE LAS PALMAS
DE GRAN CANARIA»

7^a RONDA

RESULTADOS				Jugadas	
49	Stein - Ribli	1	0	India de rey	36
50	Kavalek - Diez del Corral	Aplazada			
51	Hort - Calvo	1	0	Gambito Volga	45
52	Ree - Hug	1/2	1/2	Inglesa	42
53	Saidy - Panno	1/2	1/2	Inglesa	42
54	Georghiu - Huguet	1	0	Siciliana	26
55	Liuboyevic - Andersson	1/2	1/2	Francesa	38
56	Petrosian - Darga	1/2	1/2	Inglesa	14

CUADRO DE CLASIFICACION					
NOMBRES	JUG.	GAN.	TABL.	PERD.	PUNTOS
Stein	7	3	4	0	5
Hort	7	2	5	0	4,5
Georghiu	7	2	5	0	4,5
Ribli	7	2	4	1	4
Andersson	7	2	4	1	4
Liuboyevic	7	2	4	1	4
Panno	7	1	6	0	4
Petrosian	7	1	6	0	4
Kavalek	6	3	1	0	3,5
Calvo	7	1	5	1	3,5
Saidy	7	2	3	2	3,5
Darga	7	1	5	1	3,5
Diez del Corral	6	1	3	2	2,5
Hug	7	0	5	2	2,5
Ree	7	0	3	4	1,5
Huguet	7	0	1	6	0,5

Pasado el día de descanso en las playas del sur -con tiempo no tan apacible como las últimas rondas del Torneo- comienza una séptima jornada plena de buen ajedrez y renovada lucha.

La situación extrañamente igualada de la tabla hace prometer una segunda mitad más agresiva. Según comentaba Liuboyevic, rarísima es una competición como la presente en que al décimo clasificado no le separa más que medio punto de la cabeza. Ocho poderosos jugadores (grandes maestros a excepción de Calvo) parecen esperar un solo paso en falso de sus adversarios para adelantar varios puestos en la tabla. Bastaría que un jugador se destacara claramente para forzar la marcha

de todos los demás. Acaso haya llegado el momento de pedalear a fondo para los que, por su fuerza y prestigio, no deben quedar rezagados. Hemos empleado deliberadamente como símil un término de ciclismo.

La tensión se agudiza en esta ronda por el enfrentamiento de Stein y Ribli, que ostentan el liderato con cuatro puntos cada uno.

La primera decisión se produjo, como ya es costumbre, en la partida de Petrosian, esta vez contra Darga, aunque hoy las prematuras tablas tuvieran un comienzo prometedor de mayores aventuras cuando el excampeón mundial avanzó arriesgadamente los peones del flanco de rey.

Al filo del control se decidieron cuatro de las partidas, aplazándose tres. El atractivo encuentro Liuboyevic-Andersson cumplió los vaticinios populares: el maestro sueco mediante una entrega estratégica de calidad animó la contienda que terminó sin embargo en empate gracias a una elegante defensa.

La imbatibilidad de Ricardo Calvo sucumbió ante un sereno y abrumador Hort que demostró cómo se puede perder la iniciativa y ganar la partida.

El choque más importante de la tarde, pues dirimía el primer puesto, se inclinó a favor de Stein. El G.M. soviético se deshizo de su joven rival con técnica impecable. Pasada media noche, nuestro compatriota Diez del Corral disputa con posibilidades de éxito un complicado final frente al G.M. Kavalek.

PARTIDA 49

Blancas : STEIN

Negras : RIBLI

Defensa india de rey

1. P4AD	P3CR	19. P5R	T1D
2. P4D	C3AR	20. PRxP	PRxP
3. P3CR	A2C	21. C5C+	PxC
4. A2C	O-O	22. AxC	PxP
5. C3AD	P3D	23. CxP	C4R
6. C3A	C3A	24. P4A	AxP
7. O-O	P3TD	25. D2T	P5C
8. P3TR	T1C	26. A2C	A3T
9. P4R	P4CD	27. AxA	PxA
10. PxP	PxP	28. DxP	R2C
11. T1R	C2D	29. C6A	CxC
12. A5C	P3T	30. TxC	DxP
13. A3R	C4T	31. A4D+	R2T
14. P3C	P4AD	32. C4C	D7R
15. D2D	R2T	33. T6-1A	D3R
16. TD1A	C3AD	34. T1R	D2D
17. TR1D	P5C	35. D4T	R1C
18. C2R	D4T	36. DxA	Rinden

Tiempo:

Blancas : 2 h. 20 m.

Negras : 2 h. 13 m.

PARTIDA 51

Blancas : HORT

Negras : CALVO

Gambito Volga

1. P4D	C3AR	21. A1A	C6A+
2. P4AD	P4AD	22. R2C	AxA+
3. P5D	P4CD	23. RxA	D2D
4. PxP	P3TD	24. R2C	C4C
5. PxP	AxP	25. P4CR	P4TR
6. C3AD	P3D	26. D2R	PxP
7. C3AR	P3CR	27. PxP	P4R
8. P3CR	A2C	28. A2D	P3A
9. A2C	O-O	29. P3A	AxC
10. O-O	CD2D	30. AxA	P4A
11. D2A	D2A	31. A2D	P5A
12. T1D	TR1C	32. TR1T	R2A
13. P3TR	C3C	33. D4A	TR1T
14. P4R	CR2D	34. P5T	TR2T
15. T1C	C5A	35. TxT+	CxT
16. P3CD	C5-4R	36. T1TR	C3A
17. CxC	AxC	37. R2A	P4C
18. A2D	A5D	38. R2R	R3C
19. A1R	D2T	39. R1D	D2CR
20. P4TD	C4R	40. D5C	T1T

41. TxT	DxT	44. DxP	D8T
42. P6T	D8T+	45. D4T	Rinden
43. R2A	P5A		

Tiempo:

Blancas : 2 h. 37 m.
Negras : 1 h. 49 m.

PARTIDA 52

Blancas : REE

Negras : HUG

Apertura inglesa

1. P4AD	P3D	22. R2T	CxC
2. C3AD	P4R	23. PxC	AxPT
3. P3CR	C3AR	24. P6A+	T3C
4. A2C	P3A	25. PxA	DxP
5. C3A	A2R	26. T2A	DxP+
6. O-O	C2D	27. R1C	T1-1CR
7. P4D	D2A	28. C3R	D5A
8. P4R	C1A	29. T1R	P5T
9. P3TR	C3C	30. R1A	P6T
10. D2A	P4TR	31. A1T	P4A
11. P4TR	A2D	32. R2R	T8C
12. P5D	P4A	33. T1-1A	T1-4C
13. C1D	C5C	34. C4C	TxT
14. C1R	O-O	35. TxT	R2C
15. P3A	C3T	36. C2A	D5T
16. AxC	PxA	37. D1A	T6C
17. C3R	A3AR	38. T1C	TxT
18. C3D	R2T	39. DxT+	R2T
19. C2A	T1CR	40. D1AD	A1R
20. C5A	D1D	41. D2A	R3C
21. C1D	C2R	42. D3A	Tablas

Tiempo:

Blancas : 2 h. 33 m.
Negras : 2 h. 35 m.

PARTIDA 53

Blancas : SAIDY

Negras : PANNO

Apertura inglesa

1. P4AD	P3CR	6. CR2R	O-O
2. C3AD	A2C	7. O-O	T1R
3. P3CR	P4R	8. P3D	P3A
4. A2C	P3D	9. P4R	A3R
5. P3R	C3AR	10. P3TR	D2D

11. R2T	P4D	27. A3D	C2A
12. P3C	PxPR	28. C3A	C3R
13. PxP	C3T	29. C2R	A2R
14. A3R	DxD	30. P4CD	R1A
15. TDxD	A1AR	31. R2C	R1R
16. C4T	C2D	32. P3A	R1D
17. C2-3A	C2-4A	33. R2A	R2A
18. A3A	P4T	34. A2D	P4T
19. T2D	A2R	35. A3A	P3A
20. T1-1D	P3CD	36. R3R	PxP
21. P4T	CxC	37. PxP	P4AD
22. CxC	TD1D	38. P5C	C5D
23. A2R	TxT	39. A2C	P4CR
24. TxT	T1D	40. C3A	R3D
25. TxT	AxT	41. C5D	A1D
26. P3T	A2D	42. P4A	Tablas

Tiempo:

Blancas : 2 h. 48 m.
Negras : 2 h. 33 m.

PARTIDA 54

Blancas : GEORGHU

Negras : HUGUET

Defensa siciliana

1. P4R	P4AD	14. AxA+	C2D
2. C3AR	P3D	15. P4TD	P3T
3. P4D	PxP	16. A2R	O-O-O
4. CxP	C3AR	17. P3A	C4R
5. C3AD	P3R	18. P4C	R2A
6. P4CR	P3T	19. P5T	C2D
7. T1CR	C3A	20. TD1C	P4R
8. A3R	D4T	21. A2A	A2R
9. D2D	CxC	22. A4A	TR1A
10. AxC	A2D	23. P5CD	PxP
11. P3A	A3A	24. TxPC	T1CD
12. C5C	DxD+	25. TR1C	C4A
13. RxD	AxC	26. A5D	Rinden

Tiempo:

Blancas : 1 h. 54 m.
Negras : 2 h. 4 m.

PARTIDA 55

Blancas : LIUBOYEVIC

Negras : ANDERSSON

Defensa francesa

1. P4R	P3R	2. P4D	P4D
--------	-----	--------	-----

3. C3AD	A5C	21. D3R	D4AR
4. A3D	PxP	22. P4A	T1A
5. AxP	C3AR	23. C5D	CxC
6. A3A	P4A	24. PxC	DxPD
7. P3TD	A4T	25. T1A	D5A+
8. PxP	AxC+	26. R2C	P3T
9. PxA	D4T	27. P3A	T3A
10. C2R	C2D	28. D4R	T3C+
11. A4A	P4R	29. R1T	D4A
12. P6A	PxP	30. T1CR	DxPAR
13. AxPA	O-O	31. TxT	PxT
14. AxT	PxA	32. P4TR	P4TR
15. O-O	A3T	33. DxP	DxPA+
16. A3A	C4R	34. R2T	D7A+
17. CxP	AxT	35. R3T	D6A+
18. RxA	T1D	36. R2T	D7A+
19. D1R	CxA	37. R3T	D8A+
20. PxC	P3TR	38. R2T	D7A+

Tablas

Tiempo:

Blancas : 2 h. 27 m.

Negras : 2 h. 29 m.

PARTIDA 56

Blancas : PETROSIAN

Negras : DARGA

Apertura inglesa

1. C3AR	C3AR	8. P4R	P3D
2. P4AD	P3CD	9. C1R	O-O
3. P3D	P4AD	10. P4A	C1R
4. C3AD	C3A	11. P4CR	C2A
5. P3CR	A2C	12. C3A	P4D
6. A2C	P3R	13. P5A	PDxPA
7. O-O	A2R	14. PxP	A3D

Tablas

Tiempo:

Blancas : 1 h. 7 m.

Negras : 1 h. 17 m.



Por su brillante historial, Petrosian atrae a los coleccionistas de autógrafos.

PARTIDA COMENTADA

Blancas: CALVO

Negras: KAVALEK

Defensa siciliana

- | | | | |
|---------|------|----------|------|
| 1. P4R | P4AD | 5. C3AD | P3TD |
| 2. C3AR | P3D | 6. A5C | P3R |
| 3. P4D | PxP | 7. P4A | D2A |
| 4. CxP | C3AR | 8. D2R!? | |

Una idea interesante que el tiempo se encargará de demostrar si es preferible a la clásica continuación 8. D3A.

8. ... CD-2D

Las negras actúan de acuerdo con los esquemas normales, pero la octava jugada de las blancas ha cambiado sensiblemente la naturaleza de la posición, comparándola con las que se obtienen tras 8. D3A. Quizás haya que considerar el desarrollo del C.D. negro vía 3A.

9. O-O-O A2R

La inmediata expansión 9...P4CD; permitiría el prometedor sacrificio 10. C5D.

10. P4CR P3TR 11. A4T P4CR

La idea temática en este tipo de posiciones, con el fin de dominar la casilla "e5".

12. PxP C2T

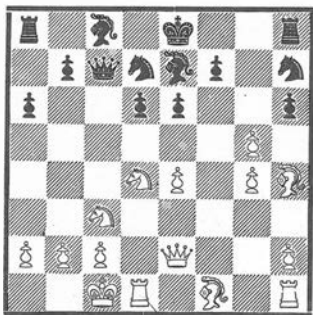

13. C5A!

No puede permitirse que las negras consoliden su posición, con lo que lograrían clara ventaja posicional; de aquí, que la entrega del caballo se pre-

sente como la mejor alternativa para el primer bando.

13. ... PxC

Si 13. ...PxP; 14. A3C, PxC; 15. C5D, y se entraría en líneas muy similares a la de la partida.

14. C5D D1D

En la partida O. Rodríguez - Quinteros, Sao Paulo 1972, se jugó 14. ...D4T; 15. PRxP, C4R; 16. CxA, RxC; 17. A1R!, y las blancas terminaron ganando.

15. PRxP C4R

Tras 15. ... PxP; 16. A3C, las negras seguirían sin resolver ningún problema.

16. A3C!

Una jugada de apariencia tranquila que, no obstante, plantea serias amenazas. El impetuoso avance 16. P6A, sería refutado con 16. ...AxPC; 17. PxA, D4T!.

16. ... AxP+ 17. R1C O-O

Si 17. ...A3A; 18. CxA+, DxC; 19. TxP!, o bien 17. ...C3A; 18. AxC, PxA; 19. Dxp+, R1A; 20. P4TR, ganando en ambos casos.

18. P4TR A3A

Mayor resistencia ofrecía 18. ...A2R. En tal caso, las blancas deberían aprovechar su ventaja posicional para incrementar la presión sobre el enroque negro, con lo que mantendrían una ventaja manifiesta, suficiente para ganar. Sin embargo, la ganancia de dama con 19. AxC, PxA; 20. C6A+, AxC; 21. TxD, TxT; no dejaría resuelto el juego.

19. P5C PxP

Si 19. ...A1T; 20. P6A!, amenazando C7R+.

20. PxP AxPC

Si 20. ...CxP; 21. CxA+, DxC; 22. TxP!, etc.

21. AxC PxA

En caso de 21. ...AxP; sería muy fuerte 22. A3T!.

22. D4C!

Lo más rápido. Se amenaza 23. D3T, que no tiene parada satisfactoria.

22. ... R2C



23. P6A+! R1C

Si 23. ... DxP; 24. TxC+!.

24. D4R Rinden

Resultado final que debería hacer cada participante para conservar su puntuación Elo, sin tener en cuenta los torneos que hayan jugado desde julió de 1972.

Petrosian	10,30 puntos
Stein	9,85 "
Hort	9,45 "
Panno	8,85 "
Kavalek	8,50 "
Liuboyevic	8,40 "
Darga	8,20 "
Andersson	8,10 "
Georghiu	7,80 "
Ribli	7,50 "
Ree	7,05 "
Hug	6,90 "
Diez del Corral	6,85 "
Saidy	5,90 "
Calvo	4,10 "
Huguet	2,85 "

Comentarios de
Ricardo Calvo

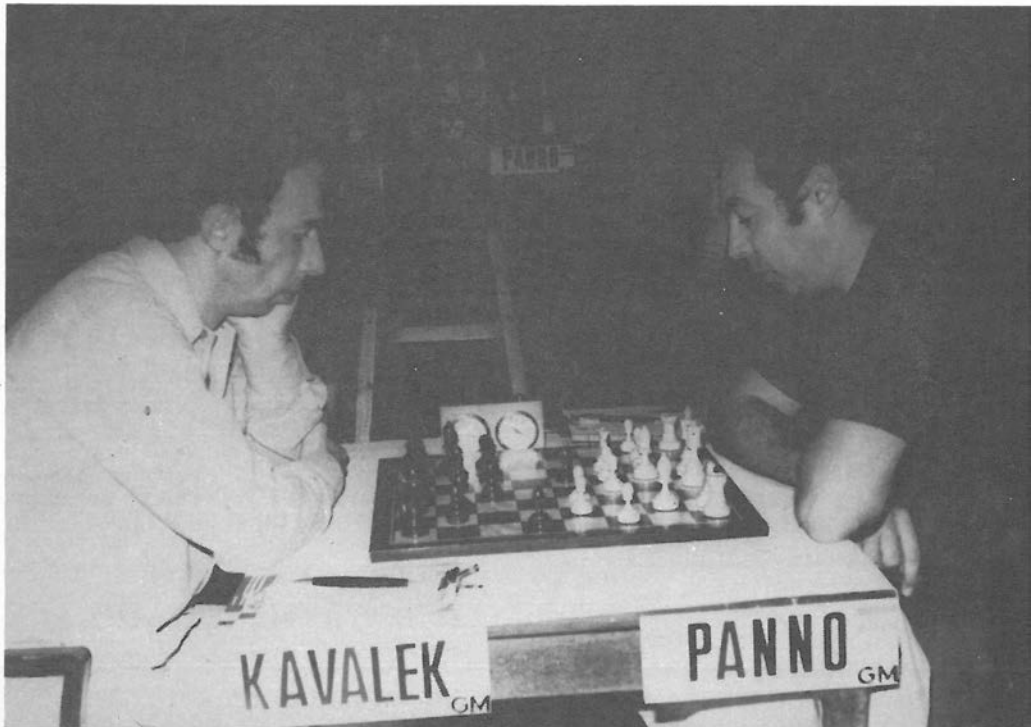

Los dos grandes maestros de las dos Américas, frente a frente.



II GRAN TORNEO INTERNACIONAL CIUDAD DE LAS PALMAS DE GRAN CANARIA

Las Palmas, 14 de Abril de 1973

Blancos: Panno Ronda N.º 10
Negras: Petrosian Partida N.º 75

	1	2	3	4	5	6	7	8	9	10	11	12	13	14	15	16	17	18	19	20	21	22	23	24	25	26	27	28
Pa	KG	29																										
Gu	gG	30																										
ys	gG	31																										
gG	0-0	32																										
0-0	2-6	33																										
kes	C5	34																										
du	KG	35																										
es	C5	36																										
es	KG	37																										
es	KG	38																										
es	KG	39																										
es	C5	40																										
es	C5	41																										
es	C5	42																										
es	C5	43																										
es	C5	44																										
es	C5	45																										
es	C5	46																										
es	C5	47																										
es	C5	48																										
es	C5	49																										
es	C5	50																										
es	C5	51																										
es	C5	52																										
es	C5	53																										
es	C5	54																										
es	C5	55																										
es	C5	56																										

JUGADA SECRETA
TIEMPO NEGROS H. 5 M. 15
TIEMPO BLANCAS H. 5 M. 17



Tigran Petrosian

PETROSIAN, Tigran

Campeón del mundo de 1963 a 1969.

Torneos de candidatos:

- 1953, 5º de 15 (doble vuelta) en Zürich.
- 1956, 3º/7º de 10 (doble vuelta) en Amsterdam.
- 1959, 3º de 8 (cuádruple vuelta) en Yugoslavia (Bled-Zagreb-Belgrado).
- 1962, 1º de 8 (cuádruple vuelta) en Curacao.
- 1971, venció a Hübner, en Sevilla por 4 - 3. ● venció a Korchnoi, en Moscú, por 5,5 - 4,5. ● perdió con Fischer, en Buenos Aires, por 6,5 - 2,5.

Campeonato del mundo:

- 1963, venció a Botvinnik por 12 a 9 puntos proclamándose campeón.
- 1966, venció a Spassky por 12 y medio a 11 y medio revalidando el título.
- 1969, perdió el título ante Spassky por 10,5 a 12,5.

Olimpiadas:

Mejor primer tablero en La Habana (1966) y Lugano (1968).

Campeonatos nacionales:

- Ha sido campeón en 1951, 1959, 1961.
- 1958, subcampeón.
- 1960, 2º/3º con Gueler.
- 1969, 1º/2º con Polugajevsky.

Torneos recientes:

- 1965, 3º de 20 en Zagreb.
- 1966, 6º/7º de 10 (doble vuelta) con Reshevsky en Santa Mónica.
- 1967, 9º/12º de 18 con Gueler, Najdorf y Keres en Moscú (Cincuentenario)
- 1968, 2º/3º de 16 con L. Schmid en Bamberg. ● 4º de 18 en Palma de Mallorca.
- 1971, 4º/5º de 18 con Tukmakov, en Moscú.
- 1972, 2º de 16 en Sarajevo. ● 1º/3º de 16 con Portisch y Karpov, en San Antonio (Texas).

EL GRAN TORNEO Abril de 1973 INTERNACIONAL DE AJEDREZ

“CIUDAD DE LAS PALMAS
DE GRAN CANARIA”

8^a RONDA

RESULTADOS				Jugadas	
57	Ribli - Darga	1	0	Sistema Reti	44
58	Andersson - Petrosian	1/2	1/2	India de rey	9
59	Huguet - Liuboyevic	0	1	Sistema Reti	39
60	Panno - Georghiu	1/2	1/2	Grunfeld	16
61	Hug - Saidy	Aplazada			
62	Calvo - Ree	1/2	1/2	Española	44
63	Diez del Corral - Hort	1/2	1/2	Francesa	30
64	Stein - Kavalek	1/2	1/2	India de rey	18

CUADRO DE CLASIFICACION					
NOMBRES	JUG.	GAN.	TABL.	PERD.	PUNTOS
Stein	8	3	5	0	5,5
Hort	8	2	6	0	5
Ribli	8	3	4	1	5
Georghiu	8	2	6	0	5
Liuboyevic	8	3	4	1	5
Kavalek	8	3	3	2	4,5
Panno	8	1	7	0	4,5
Andersson	8	2	5	1	4,5
Petrosian	8	1	7	0	4,5
Calvo	8	1	6	1	4
Saidy	7	2	3	2	3,5
Diez del Corral	8	1	5	2	3,5
Darga	8	1	5	2	3,5
Hug	7	0	5	2	2,5
Ree	8	0	4	4	2
Huguet	8	0	1	7	0,5

La segunda mitad del Torneo ha comenzado sin despejar incógnitas. Cinco de los grandes, a medio punto del soviético Stein, pugnan sin perder la prudencia por sostenerse en vanguardia. Aunque la ronda ha sido pródiga en empates, casi todos se han producido por muerte natural de ofensivas certeramente neutralizadas. Así las tablas de Stein-Kavalek y las de nuestros dos compatriotas frente a Ree y Hort. Diez del Corral, que había aplazado en la séptima ronda persiguiendo una difícil victoria sobre Kavalek, desarrollo hoy, frente a un G.M. de la solidez excepcional de Hort, un juego emprendedor y ambicioso, sin conseguir, sin embargo, decisión favorable.

En dos partidas la lucha adquirió singular emoción: Ribli, que había quedado ligeramente rezagado, volvió por sus fueros al vencer al germano Darga. Y el maestro norteamericano Saidy, pese a sus comienzos de torneo poco afortunados, parece haber encontrado su línea de plena entrega y de fortuna. Al borde de la madrugada acaso logre doblegar al campeón mundial juvenil Hug, que está oponiendo una habilísima resistencia.

Esta vez el excampeón mundial Petrosian logró entablar con Andersson en nueve jugadas sin emplear más que cinco minutos de reflexión en la partida.

PARTIDA 50

Blancas: KAVALEK

Negras: DIAZ DEL CORRAL

Defensa india de rey

1. P4AD	C3AR	31. P3A	T8C+
2. C3AR	P3CR	32. R2R	T8C
3. C3A	A2C	33. P4C	T8TR
4. P4R	P3D	34. P5C	C4T
5. P4D	O-O	35. T3-3T	T7T+
6. P3TR	P3A	36. R1D	TxP
7. A3R	P3TD	37. TxP	TxT
8. P5A	P4CD	38. TxT	TxP
9. PxPa.p.	DxP	39. P4T	C6C
10. D2A	P4TD	40. T8T+	R2C
11. C4TD	D2T	41. P5T	T8A+
12. A3D	A3TD	42. R2A	CxP
13. O-O	AxA	43. T8R	CxA
14. DxA	CD-2D	44. RxC	T7A+
15. C2D	D2C	45. R1D	A6A
16. TR-1A	TR-1A	46. TxP	AxP
17. T3A	D4C	47. CxA	T4A
18. D2A	C1R	48. C4A	TxPD+
19. T1AD	T3T	49. R2R	R1A
20. C4A	P4AD	50. T7D	TxP
21. C3T	D2C	51. CxP	T4R+
22. D3D	T3-1T	52. R3A	T2R
23. T3C	D3A	53. T8D+	R2C
24. P5D	DxC	54. T8AD	P4A
25. T4A	C4R	55. TxP	R3A
26. TxD	CxD	56. C1A	P4T
27. TxC	AxP	57. C3R	R4C
28. C4A	TR-1C	58. T1A	T4R
29. A2D	A5D	59. T4A	P5T
30. R1A	C3A	60. C2C	Tablas

Tiempo:

Blancas: 3 h. 17 m.

Negras: 3 h. 25 m.

PARTIDA 57

Blancas: RIBLI

Negras: DARGA

Sistema Reti

1. P4AD	C3AR	23. AxA+	RxA
2. P3CR	P3AD	24. C4R	D3CD
3. C3AR	P4D	25. D1T	P4A
4. P3C	A4A	26. C4-6D	AxC
5. A2CR	P3R	27. CxA	DxC
6. A2C	CD2D	28. DxC	T4R
7. O-O	A2R	29. T1-1A	T4A
8. P3D	O-O	30. D3T	P5A
9. CD2D	P3TR	31. T2C	PxP
10. T1A	A2T	32. PTxP	TxT
11. T2A	P4TD	33. DxT	P5T
12. P3TD	P4A	34. D7C	T4R
13. PxP	PxP	35. P5A	TxP
14. P4TD	T1R	36. D4R+	R1C
15. C1C	A1A	37. D8R+	R2T
16. C3T	C3C	38. TxT	DxT
17. C2D	P5A	39. DxP	D4R
18. PCxP	CxPT	40. D7D	P4T
19. AxC	DxA	41. R1A	R3C
20. C5C	P5D	42. D6A+	R2A
21. AxP	TD1C	43. P4A	D4A
22. A4R	A5C	44. R2C	Rinden

Tiempo:

Blancas: 2 h. 17 m.

Negras: 2 h. 37 m.

PARTIDA 58

Blancas: ANDERSSON

Negras : PETROSIAN

Defensa india de rey

- | | | | |
|---------|------|---------|--------|
| 1. C3AR | C3AR | 6. A2R | P4R |
| 2. P4A | P3CR | 7. PxP | PxP |
| 3. C3A | A2C | 8. Dx D | TxD |
| 4. P4R | P3D | 9. A5C | T1R |
| 5. P4D | O-O | | Tablas |

Tiempo:

Blancas: 12 m.

Negras : 5 m.

PARTIDA 59

Blancas: HUGUET

Negras : LIUBOYEVIC

Sistema Reti

- | | | | |
|----------|-------|-----------|--------|
| 1. C3AR | C3AR | 21. P4CD | P4CD |
| 2. P4AD | P3CD | 22. PxP | PxP |
| 3. P3CR | A2C | 23. P4TD | PxP |
| 4. A2C | P3R | 24. DxP | C3C |
| 5. O-O | A2R | 25. D3C+ | R1T |
| 6. P3C | O-O | 26. C2D | C2R |
| 7. A2C | P4D | 27. Ax A | Dx A |
| 8. P3D | P4A | 28. P3A | C3C |
| 9. CD2D | C3A | 29. T1T | A4C |
| 10. D2A | P5D | 30. R2A | AxC |
| 11. TD1D | D2D | 31. Tx A | P5A |
| 12. D1C | TD1D | 32. P4C | C5TR |
| 13. C1R | D2A | 33. C1R | C4D |
| 14. C2A | TR1R | 34. A1A | C6R |
| 15. D1T | P4R | 35. T2-2T | CxP+ |
| 16. C3A | P3TD | 36. Px C | D8T |
| 17. P3R | C2D | 37. T7T | DxP+ |
| 18. PxP | PxAxP | 38. R1A | P5R |
| 19. TR1R | P4A | 39. D1D | P6R |
| 20. T2R | A3A | | Rinden |

Tiempo:

Blancas: 2 h. 30 m.

Negras : 2 h. 11 m.

PARTIDA 60

Blancas: PANNO

Negras : GEORGHU

Defensa Grunfeld

- | | | | |
|---------|------|----------|--------|
| 1. P4D | C3AR | 10. CxP | C3A |
| 2. P4AD | P3CR | 11. CxC | PxC |
| 3. C3AD | P4D | 12. D3A | P4TD |
| 4. C3A | A2C | 13. C4T | D2A |
| 5. P3R | O-O | 14. T1D | CxC |
| 6. PxP | CxP | 15. Ax C | A2C |
| 7. A4A | C3C | 16. P4R | A4R |
| 8. A3C | P4A | | Tablas |
| 9. O-O | PxP | | |

Tiempo:

Blancas: 1 h. 51 m.

Negras : 1 h. 41 m.

PARTIDA 62

Blancas: CALVO

Negras : REE

Apertura española

- | | | | |
|----------|------|-----------|--------|
| 1. P4R | P4R | 23. T2R | P3C |
| 2. C3AR | C3AD | 24. T1AD | P4TD |
| 3. A5C | P3TD | 25. P3C | T3D |
| 4. A4T | C3AR | 26. T2-1R | A4C |
| 5. P4D | PxP | 27. C2C | AxA |
| 6. P5R | C5R | 28. CxA | T7D |
| 7. O-O | A2R | 29. T2A | T1xP |
| 8. CxP | O-O | 30. TxT | TxT |
| 9. CxC | PDxC | 31. C1A | T1D |
| 10. C2D | C4A | 32. T7R | P4T |
| 11. A3C | CxA | 33. C3R | PxP |
| 12. CxC | DxD | 34. PxP | A2D |
| 13. Tx D | A5CR | 35. R2A | R1A |
| 14. T1R | TD1D | 36. T7T | A3R |
| 15. A3R | P3CD | 37. T7CD | P4CD |
| 16. C4D | A2D | 38. PxP | PxP |
| 17. P4AD | P4AD | 39. TxP | T7D+ |
| 18. C2R | A4A | 40. R3A | TxP |
| 19. C4A | P3AD | 41. R4A | T6T |
| 20. P3TR | P3A | 42. C4A | AxC |
| 21. PxP | AxPA | 43. Px A | P5T |
| 22. P4CR | A1A | 44. TxP | Tablas |

Tiempo:

Blancas: 2 h. 20 m.

Negras : 2 h. 14 m.

PARTIDA 63

Blancas: DIEZ DEL CORRAL

Negras : HORT

Defensa francesa

- | | | | |
|---------|------|----------|--------|
| 1. P4R | P3R | 17. A1A | P3C |
| 2. P4D | P4D | 18. D3A | TR2T |
| 3. C3AD | A5C | 19. C2D | O-O-O |
| 4. P5R | D2D | 20. CxC | PxC |
| 5. P3TD | AxC+ | 21. DxD | CxD |
| 6. PxA | P3CD | 22. PxP | PxP |
| 7. P4TD | A3T | 23. A3T | T2A |
| 8. AxA | CxA | 24. P4A | P4T |
| 9. D3D | C1C | 25. T3A | T1-2D |
| 10. P4T | C3AD | 26. R2A | C1D |
| 11. C3A | C4T | 27. T1CR | T2T |
| 12. P5T | P3TR | 28. T3T | T1T |
| 13. A4A | C2R | 29. P4C | T2A |
| 14. C2D | D3A | 30. R3R | P3A |
| 15. C3C | C5A | | Tablas |
| 16. O-O | P4TD | | |

Tiempo:

Blancas: 2 h. 7 m.

Negras : 2 h. 29 m.



Ribli volvió a acreditar su gran clase.

PARTIDA 64

Blancas: STEIN

Negras : KAVALEK

Defensa india de rey

- | | | | |
|---------|------|----------|--------|
| 1. P4AD | C3AR | 11. P3TD | P3C |
| 2. C3AR | P3CR | 12. P4CD | C2C |
| 3. P3CR | A2C | 13. C3A | A5C |
| 4. A2C | O-O | 14. A3R | C2T |
| 5. O-O | P4AD | 15. D3D | P4A |
| 6. P4D | P3D | 16. A2D | P5A |
| 7. C3A | C3A | 17. P3T | A2D |
| 8. P5D | C4T | 18. P4TR | A5C |
| 9. C2D | P4R | | Tablas |
| 10. P4R | P4TR | | |

Tiempo:

Blancas: 1 h. 2 m.

Negras : 1 h. 40 m.



Stein encabeza la clasificación.



II GRAN TORNEO INTERNACIONAL CIUDAD DE LAS PALMAS DE GRAN CANARIA

Las Palmas, 7 de Abril de 1973

Blancos: Saïdy Ronda N.º 5
Negras: Andersson Partida N.º 38

	1	2	3	4	5	6	7	8	9	10	11	12	13	14	15	16	17	18	19	20	21	22	23	24	25	26	27	28	
ca	cs	ca	ca	ca	ca	ca	ca	ca	ca	ca	ca	ca	ca	ca	ca	ca	ca	ca	ca	ca	ca	ca	ca	ca	ca	ca	ca	ca	ca
sc3	cb	ca	ca	ca	ca	ca	ca	ca	ca	ca	ca	ca	ca	ca	ca	ca	ca	ca	ca	ca	ca	ca	ca	ca	ca	ca	ca	ca	ca
sf3	sf6	ca	ca	ca	ca	ca	ca	ca	ca	ca	ca	ca	ca	ca	ca	ca	ca	ca	ca	ca	ca	ca	ca	ca	ca	ca	ca	ca	ca
g3	bc	ca	ca	ca	ca	ca	ca	ca	ca	ca	ca	ca	ca	ca	ca	ca	ca	ca	ca	ca	ca	ca	ca	ca	ca	ca	ca	ca	ca
lg2	l62	ca	ca	ca	ca	ca	ca	ca	ca	ca	ca	ca	ca	ca	ca	ca	ca	ca	ca	ca	ca	ca	ca	ca	ca	ca	ca	ca	ca
C-C	Le2	ca	ca	ca	ca	ca	ca	ca	ca	ca	ca	ca	ca	ca	ca	ca	ca	ca	ca	ca	ca	ca	ca	ca	ca	ca	ca	ca	ca
d4	ca24	ca	ca	ca	ca	ca	ca	ca	ca	ca	ca	ca	ca	ca	ca	ca	ca	ca	ca	ca	ca	ca	ca	ca	ca	ca	ca	ca	ca
Dca2	Sc6	ca	ca	ca	ca	ca	ca	ca	ca	ca	ca	ca	ca	ca	ca	ca	ca	ca	ca	ca	ca	ca	ca	ca	ca	ca	ca	ca	ca
DH4	ca22	ca	ca	ca	ca	ca	ca	ca	ca	ca	ca	ca	ca	ca	ca	ca	ca	ca	ca	ca	ca	ca	ca	ca	ca	ca	ca	ca	ca
TE1	Dca	ca	ca	ca	ca	ca	ca	ca	ca	ca	ca	ca	ca	ca	ca	ca	ca	ca	ca	ca	ca	ca	ca	ca	ca	ca	ca	ca	ca
Dca2	ca26	ca	ca	ca	ca	ca	ca	ca	ca	ca	ca	ca	ca	ca	ca	ca	ca	ca	ca	ca	ca	ca	ca	ca	ca	ca	ca	ca	ca
LT4	Tb-t	ca	ca	ca	ca	ca	ca	ca	ca	ca	ca	ca	ca	ca	ca	ca	ca	ca	ca	ca	ca	ca	ca	ca	ca	ca	ca	ca	ca
Sca5	ca	ca	ca	ca	ca	ca	ca	ca	ca	ca	ca	ca	ca	ca	ca	ca	ca	ca	ca	ca	ca	ca	ca	ca	ca	ca	ca	ca	ca
Sca6	ca20	ca	ca	ca	ca	ca	ca	ca	ca	ca	ca	ca	ca	ca	ca	ca	ca	ca	ca	ca	ca	ca	ca	ca	ca	ca	ca	ca	ca
Lca6	Lca6	ca	ca	ca	ca	ca	ca	ca	ca	ca	ca	ca	ca	ca	ca	ca	ca	ca	ca	ca	ca	ca	ca	ca	ca	ca	ca	ca	ca
Tca6	Lca2	ca	ca	ca	ca	ca	ca	ca	ca	ca	ca	ca	ca	ca	ca	ca	ca	ca	ca	ca	ca	ca	ca	ca	ca	ca	ca	ca	ca
Kca2	Tca4	ca	ca	ca	ca	ca	ca	ca	ca	ca	ca	ca	ca	ca	ca	ca	ca	ca	ca	ca	ca	ca	ca	ca	ca	ca	ca	ca	ca
Fca2	Tca2	ca	ca	ca	ca	ca	ca	ca	ca	ca	ca	ca	ca	ca	ca	ca	ca	ca	ca	ca	ca	ca	ca	ca	ca	ca	ca	ca	ca
Tca1	ca2	ca	ca	ca	ca	ca	ca	ca	ca	ca	ca	ca	ca	ca	ca	ca	ca	ca	ca	ca	ca	ca	ca	ca	ca	ca	ca	ca	ca
ca	ca	ca	ca	ca	ca	ca	ca	ca	ca	ca	ca	ca	ca	ca	ca	ca	ca	ca	ca	ca	ca	ca	ca	ca	ca	ca	ca	ca	ca
Kca2	Tca-c5	ca	ca	ca	ca	ca	ca	ca	ca	ca	ca	ca	ca	ca	ca	ca	ca	ca	ca	ca	ca	ca	ca	ca	ca	ca	ca	ca	ca
ca	ca2	ca	ca	ca	ca	ca	ca	ca	ca	ca	ca	ca	ca	ca	ca	ca	ca	ca	ca	ca	ca	ca	ca	ca	ca	ca	ca	ca	ca
Kca3	Tca-c6	ca	ca	ca	ca	ca	ca	ca	ca	ca	ca	ca	ca	ca	ca	ca	ca	ca	ca	ca	ca	ca	ca	ca	ca	ca	ca	ca	ca
Tca2	a6	ca	ca	ca	ca	ca	ca	ca	ca	ca	ca	ca	ca	ca	ca	ca	ca	ca	ca	ca	ca	ca	ca	ca	ca	ca	ca	ca	ca
ca5	Sca5	ca	ca	ca	ca	ca	ca	ca	ca	ca	ca	ca	ca	ca	ca	ca	ca	ca	ca	ca	ca	ca	ca	ca	ca	ca	ca	ca	ca
Tca5	ca	ca	ca	ca	ca	ca	ca	ca	ca	ca	ca	ca	ca	ca	ca	ca	ca	ca	ca	ca	ca	ca	ca	ca	ca	ca	ca	ca	ca
ca6	ca76	ca	ca	ca	ca	ca	ca	ca	ca	ca	ca	ca	ca	ca	ca	ca	ca	ca	ca	ca	ca	ca	ca	ca	ca	ca	ca	ca	ca
Tca7	Tca2	ca	ca	ca	ca	ca	ca	ca	ca	ca	ca	ca	ca	ca	ca	ca	ca	ca	ca	ca	ca	ca	ca	ca	ca	ca	ca	ca	ca

JUGADA SECRETA

TIEMPO NEGRAS

TIEMPO BLANCAS



ANDERSSON, Ulf

Torneos zonales:

1969, 2º/5º de 22 con Portisch, Ivkov y Smeikal en Raach.

Olimpiadas:

Ha participado en la de 1970, 1972.

1970, 1º de 16 en Wijk aan Zee (II). ● 5º/8º de 16 con Hennings, Sydor y A. Saitzev en Debreczen. ● 10º de 16 en Sambor.

1971, 2º/3º de 10 con Bilek en Estocolmo. ● 6º/9º de 16 con Mecking, Hort y Hübner en Wijk aan Zee. ● 2º/4º de 10 con Pomar y Quinteros en Olot. ● 1º/2º de 12 con Hort en Gotemburgo. ● 11º/12º de 16 con Parma en Berlín. ● 5º de 16 en Palma de Mallorca.

1972, 7º/8º de 16 con Unzicker en Hastings. ● 4º/5º de 16 con Stein en Reykjavik. ● 6º de 16 en Teesside. ● 8º de 16 en Las Palmas de Gran Canaria. ● Primer tablero del equipo nacional en la XX Olimpiada de Skopie. ● 4º de 16 en Palma de Mallorca.

1973, 6º/9º de 16 con Ribli, Enkaar y Liuboyevic en Beverwijk. ● 11º/12º de 16 con Rajkovic en Hastings. ● 7º/8º de 16 con Nei en Tallin.



II GRAN TORNEO INTERNACIONAL CIUDAD DE LAS PALMAS DE GRAN CANARIA

Las Palmas, 16 de Abril de 1973

Blancos: Ribli Ronda N.º 12
Negros: Huguet Partida N.º 89

	1	2	3	4	5	6	7	8	9	10	11	12	13	14	15	16	17	18	19	20	21	22	23	24	25	26	27	28
C13	C16	C14	29	Td4																								
413	475	402	30	Xes																								
448	416	413	31	46																								
C18	F14	D13	32	48																								
44	C14	T13	33	44																								
54	46-49	D12	34	T14																								
D12	416	D15	35	T14																								
L13	416	D11	36	F12																								
T14	45	D12	37	D12																								
C14	F16	C16	38	L12																								
44	45	F15	39	D12																								
462	D17	C14	40	T12																								
T13	D17	D11	41	D11																								
44	45	D11	42	X12																								
45	414	L13	43	D13																								
44	C14	D12	44	R12																								
D11	414	D11	45	R12																								
F11	F11	R11	46	D12																								
D11	F11	F11	47	R12																								
T12	F11	F11	48	D12																								
T12	418	D11	49	D12																								
F11	418	C14	50	R12																								
F11	45	R12	51	R12																								
Ch1	44	R12	51																									
C11	414	R12	52																									
F11	T12		53																									
D11	T12		54																									
D11	414		55																									
414	414		56																									

JUGADA SECRETA

TIEMPO NEGROS

TIEMPO BLANCOS



B. Huguet

HUGUET, Bernard

Componente del Equipo "A" francés en:

- 1966, Olimpiada de La Habana.
- 1968, Olimpiada de Lugano (3er mejor resultado individual en el 3er tablero).
- 1972, Olimpiada de Skopje.

Torneos internacionales:

- 1965, 10/30 de 12 con Zichichi y Danov en La Spezia. ● 6º de 12 en San Benedetto del Tronto (Italia).
- 1967, 9º de 12 en el torneo de maestros de Mónaco. ● 13º de 16 en Reggio Emilia (Italia).
- 1968, 8º de 14 en Mónaco. ● 6º de 12 en Túnez.
- 1969, 7º de 14 en Mónaco. ● 9º/10º en el Zonal de Praia da Rocha (Portugal).
- 1970, 15º de 16 en el Costa del Sol.
- 1971, 13º de 15 en el Costa del Sol. ● 4º de 6 en Montilla Moriles.
- 1972, 14º de 16 en Las Palmas de Gran Canaria.

EL GRAN TORNEO Abril de 1973
INTERNACIONAL DE AJEDREZ
«CIUDAD DE LAS PALMAS
DE GRAN CANARIA»

9^a RONDA

RESULTADOS					Jugadas
65	Kavalek - Ribli	1/2	1/2	Grunfeld	44
66	Hort - Stein	1/2	1/2	Inglesa	11
67	Ree - Diez del Corral	Aplazada			
68	Saidy - Calvo	1/2	1/2	Inglesa	43
69	Georghiu - Hug	1/2	1/2	Siciliana	21
70	Liuboyevic - Panno	1/2	1/2	Española	32
71	Petrosian - Huguet	1	0	Gambito de dama	28
72	Darga - Andersson	0	1	Francesa	54

CUADRO DE CLASIFICACION					
NOMBRES	JUG.	GAN.	TABL.	PERD.	PUNTOS
Stein	9	3	6	0	6
Hort	9	2	7	0	5,5
Ribli	9	3	5	1	5,5
Georghiu	9	2	7	0	5,5
Liuboyevic	9	3	5	1	5,5
Petrosian	9	2	7	0	5,5
Andersson	9	3	5	1	5,5
Kavalek	9	3	4	2	5
Panno	9	1	8	0	5
Calvo	9	1	7	1	4,5
Saidy	8	2	4	2	4
Diez del Corral	8	1	5	2	3,5
Darga	9	1	5	3	3,5
Hug	8	0	6	2	3
Ree	8	0	4	4	2
Huguet	9	0	1	8	0,5

Afortunadamente, y en vísperas de un día de descanso, la competición gana en mordiente. Tres partidas aplazadas al finalizar la primera sesión de juego indican a las claras un alza en la combatividad.

El choque más esperado por los seguidores del torneo era sin duda el de Kavalek-Ribly, en consideración al estilo emprendedor de ambos contendientes. Más que pretéritos prestigios o alta puntuación Elo, el público ha aprendido a estimar la actividad concreta ante el tablero. Y efectivamente, ambos maestros crearon un pugilato táctico vivo y arriesga-

do, con un medio juego más prometedor para las negras, que llegaron a ganar la calidad. Kavalek nivela la posición gracias a un peón avanzado, y se llega a un final de alfiles inenfrentables que fuerzan la igualdad.

Parecida reseña merece el encuentro Liuboyevic-Panno. Iniciada con la variante abierta de la española, revelaba evidentes propósitos de buscar una decisión. Sin embargo, las violentas escaramuzas del medio juego alcanzaron cierto equilibrio final, en que se convienen las tablas.

Petrosian, sin alterar la ley del mínimo esfuerzo, gana esta vez el punto que le disputaba Huguet. El francés, visiblemente impresionado por la categoría de su rival planteó una defensa ortodoxa un tanto heterodoxa, que Petrosian castigaría sin apelación.

Hort frente a Stein plantea una apertura inglesa, interrumpida en tablas en posición de libro. En el año 1965, Larsen contra Tal no se conformó con esta venturosa paz de once jugadas y prosiguió: 12.AxP!?. Y aunque acabó perdiendo por complicaciones ulteriores, creó un combate con mutuas posibilidades.

Georghiu contra Hug tampoco obtiene desenlace positivo. Una variante siciliana que el maestro suizo debe conocerse muy bien a juzgar por la rapidez de sus respuestas, logra neutralizar con creces la ventaja de salida del maestro rumano, por lo que se concierta el empate.

Las otras tres partidas han quedado aplazadas para la sesión de la noche. La de Ree-Diez del Corral, en posición muy complicada fruto de una partida inferior para el maestro español. Darga y Andersson postponen un final con ligera ventaja del G.M. sueco. Y por último, Calvo, conduciendo las negras con su vigor acostumbrado, obtiene un peón de ventaja, en una posición tan rica en posibilidades que resultaría aventurado cualquier vaticinio.

A la mitad de la sesión de juego de esta tarde, se produjo cierto bullicio que alteró el obligado silencio del recinto de juego. Un grupo de numerosos niños buscadores de autógrafos trataba de dar caza a los jugadores cuando dejaban el tablero para estirar las piernas. El juez árbitro internacional, Mr. Kuhnle, celoso como siempre de la perfecta marcha del torneo, intentó con la mejor intención y dudoso éxito, acallar a los exaltados.

Los organizadores piden disculpas por el ligero incidente que procurará ser evitado.

Nosotros, como redactores de "Ajedrez Canario", conviniendo en el buen propósito de enmendar defectos funcionales, no podemos evitar cierto regocijo al comprobar que los diez mil pases gratuitos distribuidos como premio de aplicación entre escolares, han llegado alborozadamente, acaso demasiado alborozadamente, a sus destinatarios. Si intentamos despertar el entusiasmo por el ajedrez en la infancia hemos de ser consecuentes en admitir que este entusiasmo se manifieste en forma naturalmente infantil, con todos sus inconvenientes. Con perdón.

PARTIDA 65

Blancas: KAVALEK

Negras : RIBLI

Defensa Grunfeld

- | | | | |
|----------|------|----------|--------|
| 1. P4AD | P3CR | 23. R2R | C5C |
| 2. C3AR | A2C | 24. A4R | TxT |
| 3. P4D | C3AR | 25. RxT | CxT |
| 4. C3A | P4D | 26. AxC | A4R |
| 5. A4A | O-O | 27. P6A | T7D |
| 6. T1A | P4A | 28. A3C+ | R2C |
| 7. PDxP | A3R | 29. C5A | R3T |
| 8. C4D | C3A | 30. C6R | T3D |
| 9. CxA | PxC | 31. P7A | T3A |
| 10. P3R | D4T | 32. A5D | T8A+ |
| 11. A2R | P4R | 33. R2R | AxPT |
| 12. PxP | PxA | 34. R2D | TxP |
| 13. PxC | PCxP | 35. CxT | AxC |
| 14. D4T | DxD | 36. R3R | R4C |
| 15. CxD | PxP | 37. R3A | P4TR |
| 16. PxP | A3T | 38. A7A | R4A |
| 17. A3A | AxP | 39. A8R | A3D |
| 18. T3A | A5D | 40. A7A | P4R |
| 19. T4A | TD1D | 41. A5D | P4C |
| 20. AxP | C5C | 42. A4R+ | R3A |
| 21. T2A | C7A | 43. P4CR | P5T |
| 22. T1AR | C6D+ | 44. R2R | Tablas |

Tiempo:

Blancas : 2 h. 14 m.

Negras : 2 h. 6 m.

PARTIDA 66

Blancas: HORT

Negras : STEIN

Apertura inglesa

- | | | | |
|---------|------|---------|--------|
| 1. P4AD | P4AD | 7. CxP | C3A |
| 2. C3AR | C3AR | 8. O-O | CxC |
| 3. P3CR | P3CR | 9. DxC | P3D |
| 4. A2C | A2C | 10. D3D | P3TD |
| 5. C3A | O-O | 11. A2D | A3R |
| 6. P4D | PxP | | Tablas |

Tiempo:

Blancas : 43 m.

Negras : 20 m.

PARTIDA 68

Blancas: SAIDY

Negras : CALVO

Apertura inglesa

- | | | | |
|----------|-------|-----------|--------|
| 1. P4AD | P3CR | 23. C2-4D | A6D |
| 2. C3AD | P4AD | 24. T1A | D2D |
| 3. P3CR | A2C | 25. D1T | R1C |
| 4. A2C | C3AD | 26. D3A | A5A |
| 5. P3TD | P3R | 27. T1C | AxP |
| 6. P4CD | CR-2R | 28. P4T | C4D |
| 7. T1C | PxP | 29. D3T | A5A |
| 8. PxP | O-O | 30. P5T | C3AR |
| 9. C3A | P4D | 31. PxP | PTxP |
| 10. P5C | C4T | 32. T1AD | A4D |
| 11. PxP | PxP | 33. P3D | A2C |
| 12. A3TD | A4A | 34. D2C | R2C |
| 13. T1AD | P5D | 35. T1D | T1D |
| 14. C4TD | T1R | 36. C2A | C5A |
| 15. C5A | C4D | 37. D1T | P4T |
| 16. O-O | T1AD | 38. C2-4D | AxC |
| 17. D4T | P3C | 39. CxA | P4CD |
| 18. C3C | TxT | 40. A1A | P5C |
| 19. CxT | C2A | 41. P4D | C6T |
| 20. A2C | P6D | 42. P5D | D4A |
| 21. AxA | PxP | 43. C4D | D4T |
| 22. CxP | RxA | | Tablas |

Tiempo:

Blancas : 2 h. 50 m.

Negras : 2 h. 30 m.

PARTIDA 69

Blancas: GEORGHIU

Negras : HUG

Defensa siciliana

- | | | | |
|---------|------|----------|--------|
| 1. C3AR | P4AD | 12. C5D | DxP |
| 2. P4AD | P3CR | 13. CxP+ | R1T |
| 3. P4D | PxP | 14. A4D | TD1R |
| 4. CxP | C3AR | 15. C5D | AxC |
| 5. C3AD | C3A | 16. PxA | T1A |
| 6. P4R | CxC | 17. A2R | TxT+ |
| 7. DxC | P3D | 18. DxT | C2D |
| 8. A3R | A2C | 19. AxA+ | RxA |
| 9. P3A | O-O | 20. D3A+ | R1C |
| 10. D2D | D4T | 21. O-O | C3C |
| 11. T1A | A3R | | Tablas |

Tiempo:

Blancas : 1 h. 47 m.

Negras : 0 h. 20 m.

PARTIDA 70

Blancas : LIUBOYEVIC

Negras : PANNO

Apertura española

- | | | | |
|----------|------|----------|--------|
| 1. P4R | P4R | 17. C5A | R2D |
| 2. C3AR | C3AD | 18. P4A | C5C |
| 3. A5CD | C3AR | 19. T1D+ | R1A |
| 4. O-O | CxP | 20. TxT+ | RxT |
| 5. P4D | C3D | 21. P3C | R1A |
| 6. AxC | PDxA | 22. A2D | C6D |
| 7. PxP | C4AR | 23. T1D | C7C |
| 8. DxD+ | RxD | 24. T1R | C6D |
| 9. C3A | R1R | 25. T3R | C5A+ |
| 10. C4R | P3TR | 26. R3C | C3C |
| 11. T1R | A3R | 27. T1R | P3CD |
| 12. P4CR | C2R | 28. A3A | C2R |
| 13. P3TR | T1D | 29. CxC | AxC |
| 14. R2C | C4D | 30. T1D | T1C |
| 15. P3A | P4AD | 31. T3D | P3TD |
| 16. C4T | P4CR | 32. C6A | Tablas |

Tiempo :

Blancas : 2 h. 25 m.

Negras : 2 h. 17 m.

PARTIDA 71

Blancas : PETROSIAN

Negras : HUGUET

Gambito de dama

- | | | | |
|----------|-------|-----------|--------|
| 1. P4D | C3AR | 15. O-O | A5C |
| 2. P4AD | P3R | 16. C4T | D3D |
| 3. C3AR | P4D | 17. P3C | R1T |
| 4. C3A | CD-2D | 18. TR-1A | C3R |
| 5. PxP | PxP | 19. A5A | AxA |
| 6. A4A | P3A | 20. CxA | D1A |
| 7. P3R | A5C | 21. D1D | TD-1A |
| 8. A3D | O-O | 22. D5T | R2T |
| 9. D2A | T1R | 23. P4TR | A1C |
| 10. P3TD | A4T | 24. P4R | C2A |
| 11. P4CD | A2A | 25. PxP | CxP |
| 12. A5CR | P3TR | 26. CxC | PxC |
| 13. A4T | C1A | 27. TxT | TxT |
| 14. AxC | PxA | 28. T1R | Rinden |

Tiempo :

Blancas : 51 m.

Negras : 50 m.

PARTIDA 72

Blancas : DARGA

Negras : ANDERSSON

Defensa francesa

- | | | | |
|-----------|-------|-----------|-------|
| 1. P4R | P3R | 28. T2D | R2A |
| 2. P4D | P4D | 29. R1D | T3R |
| 3. C2D | P4AD | 30. R2A | T3A |
| 4. PxPD | DxP | 31. P3C | C4A |
| 5. C1-3A | C3AR | 32. T2C | C5R |
| 6. A4A | D1D | 33. C2D | C3D |
| 7. O-O | PxP | 34. P4R | P4CD |
| 8. C3C | C3A | 35. P5C | PxPA |
| 9. CDxP | CxC | 36. PxPAR | PxP+ |
| 10. DxC | DxD | 37. RxP | T3C+ |
| 11. CxD | P3TD | 38. R2A | PxP |
| 12. A4A | A4A | 39. T7C+ | R1D |
| 13. C3C | A3C | 40. TxP | T5C |
| 14. A2R | A2D | 41. T3T | R2R |
| 15. A3A | O-O-O | 42. T3R | R2A |
| 16. A3R | AxA | 43. R3A | P4T |
| 17. PxA | R2A | 44. R2A | C4C |
| 18. TD-1D | A4C | 45. T1R | T5T |
| 19. TR-1R | A3A | 46. R2C | T6T |
| 20. C2D | TR-1R | 47. C1A | T6AR |
| 21. AxA | RxA | 48. C3R | T7A+ |
| 22. C3A | TxT | 49. R3C | C5D+ |
| 23. TxT | P4R | 50. R4A | TxPTD |
| 24. R2A | C5R+ | 51. T1AR | T5T+ |
| 25. R2R | P3A | 52. R5D | C7R |
| 26. P4CR | C4A | 53. R5A | C6A |
| 27. P4A | C5T | 54. C4A | CxP+ |

Rinden

Tiempo :

Blancas : 3 h. 17 m.

Negras : 3 h. 27 m.



Aspecto del recinto de juego

II GRAN TORNEO Abril de 1973 INTERNACIONAL DE AJEDREZ

“CIUDAD DE LAS PALMAS
DE GRAN CANARIA”

10^a Y 11^a RONDA

RESULTADOS					Jugadas
73	Ribli - Andersson	1/2	1/2	Inglesa	40
74	Huguet - Darga	0	1	Inglesa	31
75	Panno - Petrosian	1/2	1/2	India de rey	23
76	Hug - Liuboyevic	1/2	1/2	Inglesa	111
77	Calvo - Georghiu	1	0	Siciliana	31
78	Diez del Corral - Saidy	1	0	Siciliana	44
79	Stein - Ree	1/2	1/2	Siciliana	30
80	Kavalek - Hort	1/2	1/2	Grunfeld	28

RESULTADOS					Jugadas
81	Hort - Ribli	1/2	1/2	Trompowsky	66
82	Ree - Kavalek	1/2	1/2	Indo-Benoni	45
83	Saidy - Stein	1/2	1/2	India de rey	60
84	Georghiu - Diez del Corral	0	1	India de rey	36
85	Liuboyevic - Calvo	0	1	Española	72
86	Petrosian - Hug	Aplazada			
87	Darga - Panno	1/2	1/2	Siciliana	40
88	Andersson - Huguet	1	0	Inglesa	24

CUADRO DE CLASIFICACION					
NOMBRES	JUG.	GAN.	TABL.	PERD.	PUNTOS
Stein	11	3	8	0	7
Andersson	11	4	6	1	7
Hort	11	2	9	0	6,5
Ribli	11	3	7	1	6,5
Calvo	11	3	7	1	6,5
Petrosian	10	2	8	0	6
Panno	11	1	10	0	6
Liuboyevic	11	3	6	2	6
Kavalek	11	3	6	2	6
Diez del Corral	11	3	6	2	6
Georghiu	11	3	6	2	5,5
Darga	11	2	6	3	5
Saidy	10	2	5	3	4,5
Hug	9	0	7	2	3,5
Ree	11	0	7	4	3,5
Huguet	11	0	1	10	0,5

Al fin se han cumplido las esperanzas de que aproximándose la meta, el Torneo enardeciera a los participantes, agrupados masivamente en la cabeza de la clasificación. Como se acumulan dos rondas para nuestra modesta crónica, por la tregua dominical de la jornada undécima, no entraremos en el detalle de las partidas.

El recrudescimiento de la lucha resulta evidente en el hecho de que se produzcan partidas de más de cien jugadas, como la de Hug-Liuboyevic, y que en esta última ronda se han aplazado cinco de los choques en posiciones comprometidas.

Lo más destacado de estas jornadas ha sido el papel excepcional de nuestros compatriotas, que muy probablemente obtendrán los cuatro puntos en juego. Diez del Corral, con un principio de torneo no muy afortunado, contra nuestros deseos de que obtuviera la norma de gran maestro, venció a Saily mediante un abrumador ataque por el flanco de rey, y hoy repitió la hazaña frente al G.M. Georghiu. Es curioso advertir que esta última partida ya la había jugado el maestro español con Ivkov hasta la jugada 20, en la que sobrevino una réplica de tablas. Hoy el jugador rumano eligió otra continuación menos afortunada.

Satisfacción especial merece la actuación de Ricardo Calvo, quien, ganando su partida aplazada frente a Liuboyevic -resultado del todo previsible- habrá sumado los seis puntos y medio de su primera norma de maestro internacional, cuando aún faltan cuatro rondas. Creemos que Calvo está realizando una completa exhibición de facultades. Si su primera victoria sobre Kavalek fue fruto del hondo conocimiento de una variante, su triunfo frente a Georghiu nació como un producto neto de la imaginación creadora a partir de una posición casi desconocida para el maestro español.

PARTIDA 67

Blancas : REE

Negras : DIEZ DEL CORRAL

Apertura inglesa

1. P4AD	C3AR	20. D3R	P4TD
2. C3AD	P3R	21. P3C	C3T
3. P4R	P4AD	22. P4TR	A5C
4. P5R	C1C	23. T3D	A4A
5. C3A	C3AD	24. D2D	A5C
6. P4D	CxP	25. D2C	A2R
7. CxC	PxC	26. P5T	P3T
8. DxP	C2R	27. D2D	C4A
9. A4A	C3A	28. T4D	R2T
10. D3R	P3CD	29. P3T	P4CR
11. A2R	A2C	30. PxPa.p.	PxP
12. O-O	A2R	31. D2A	R2C
13. TD-1D	O-O	32. A2C	P5T
14. C4R	C4T	33. P4CD	C6C
15. T2D	AxC	34. T4R	A4C
16. DxA	D2A	35. AxA	PxA
17. TR-1D	TD-1D	36. T6D	T2A
18. P3CD	C2C	37. T2R	T1AD
19. A3A	C4A	38. T4R	T1-1A

39. D3D	T2R	49. D3C	D8A
40. D3R	T4A	50. D2C	T2R-2A
41. TxPC	C7D	51. D8T+	R2C
42. P4C	T4-2A	52. D4R	T1A
43. DxC	DxT	53. T3D	R1C
44. P5A	D4C	54. T3AR	TxT
45. DxPC	D6D	55. DxT	T2A
46. T3R	D7D	56. D3R	D8D
47. D4T	R1C	57. D4R	Tablas
48. A1A	T2T		

Tiempo:

Blancas : 3 h. 33 m.

Negras : 3 h. 32 m.

PARTIDA 73

Blancas: RIBLI

Negras: ANDERSSON

Apertura inglesa

- | | | | |
|---------|------|----------|------|
| 1. C3AR | C3AR | 21. TR1D | A4R |
| 2. P4AD | P4AD | 22. P3C | TD1A |
| 3. P3CR | P3CR | 23. C5D | T4A |
| 4. A2C | A2C | 24. P4CD | T3A |
| 5. C3A | C3A | 25. P3TD | P4TR |
| 6. O-O | O-O | 26. TxT | PxT |
| 7. P4D | PxP | 27. C7A | T1AD |
| 8. CxP | CxC | 28. CxA | PxC |
| 9. DxC | P3D | 29. A4R | R2A |
| 10. D3D | P3TD | 30. P4A | A7C |
| 11. A3R | C5C | 31. TxP | AxP |
| 12. A4D | C4R | 32. T7D+ | R3A |
| 13. D1D | T1C | 33. A3D | AxP |
| 14. P5A | A3R | 34. P4R | P4R |
| 15. T1A | T1R | 35. A4A | T1A |
| 16. PxP | DxP | 36. T7AD | PxP |
| 17. A7T | T1T | 37. PxP | A7D |
| 18. DxD | PxD | 38. P5R+ | R4A |
| 19. A4D | C6A+ | 39. P6R | AxP |
| 20. AxC | AxA | 40. TxP | P4T |

Tablas

Tiempo:

Blancas: 2 h.

Negras: 2 h. 25 m.

PARTIDA 74

Blancas: HUGUET

Negras: DARGA

Apertura inglesa

- | | | | |
|-----------|------|----------|------|
| 1. P4AD | C3AR | 15. D3C | O-O |
| 2. P3CR | P3AD | 16. TR1D | T1R |
| 3. A2C | P4R | 17. T2D | C4R |
| 4. C3AR | P5R | 18. P3TR | D3A |
| 5. C4D | D3C | 19. C5D | P3TD |
| 6. C2A | P4D | 20. CxC+ | PxC |
| 7. C3A | A4AR | 21. C3A | C5A |
| 8. PxP | PxP | 22. T4D | CxA |
| 9. P3D | A3C | 23. PxC | A2T |
| 10. O-O | CD2D | 24. T4A | D3D |
| 11. A3R | D3T | 25. R2T | A1C |
| 12. PxP | PxP | 26. DxD | DxP+ |
| 13. C4D | A3D | 27. R1C | DxP+ |
| 14. C4-5C | A1C | 28. R1T | B6C |

29. R1C A2T+

30. R1T A1C

31. R1C D7T+

Rinden

Tiempo:

Blancas: 1 h. 54 m.

Negras: 2 h. 17 m.

PARTIDA 75

Blancas: PANNO

Negras: PETROSIAN

Defensa india de rey

- | | | | |
|---------|------|----------|--------|
| 1. C3AR | C3AR | 13. CxP | AxA |
| 2. P4AD | P3CR | 14. RxA | D2D |
| 3. P3CR | A2C | 15. C2R | C4R |
| 4. A2C | O-O | 16. P4R | TR1D |
| 5. O-O | P3D | 17. P4A | C5C |
| 6. C3AD | P4A | 18. D3D | C3A |
| 7. P4D | C3A | 19. A4D | D3A |
| 8. P3R | A4A | 20. AxC | AxA |
| 9. P3C | C5R | 21. TR1D | P3C |
| 10. A2C | CxC | 22. C4D | D2C |
| 11. AxC | A5R | 23. C3A | Tablas |
| 12. T1A | PxP | | |

Tiempo:

Blancas: 1 h. 47 m.

Negras: 1 h. 35 m.

PARTIDA 76

Blancas: HUG

Negras: LIUBOYEVIC

Apertura inglesa

- | | | | |
|----------|------|-----------|-------|
| 1. P4AD | P3CR | 15. PxP | PxP |
| 2. C3AD | A2C | 16. C4C | P4D |
| 3. P3CR | P4R | 17. D2A | D2D |
| 4. A2C | C2R | 18. C6T | D3D |
| 5. P3R | CD3A | 19. T1T | PxP |
| 6. CR-2R | O-O | 20. PxP | TR-1D |
| 7. O-O | P3D | 21. A3TD | D7D |
| 8. P3D | A3R | 22. DxD | TxD |
| 9. C5D | C4A | 23. C7A | TD-1D |
| 10. T1C | P4TD | 24. CxA | PxC |
| 11. P3TD | P4T | 25. C3A | T7A |
| 12. P4CD | PxP | 26. TR-1A | TxT+ |
| 13. PxP | C2T | 27. TxT | A1A |
| 14. P5C | P3AD | 28. AxA | RxA |

29. T1T	T2D	71. P7A	T8A
30. C4R	R2R	72. P4C	PAxP
31. C5A	T2A	73. R3C	T7A
32. C3D	R3A	74. T8R	TxPAD
33. T5T	P5R	75. TxP	F7A
34. C5A	C3D	76. T5R	R3C
35. CxP+	CxC	77. T5C+	R3T
36. AxC	P4A	78. T5AR	T7R
37. T6T	R2A	79. T5R	R3C
38. P4T	C1A	80. T6R+	R2C
39. R1A	C2R	81. T8R	R2A
40. R2R	T2D	82. T8CD	R2C
41. T8T	R3A	83. T5C	R3C
42. R3A	R2A	84. T5C+	R3T
43. T6T	R3A	85. R2C	T8R
44. T5T	T2A	86. T5R	T8TD
45. R4A	T1A	87. T5AD	T8R
46. T7T	T1D	88. T2A	R3C
47. T5T	T1AD	89. T6A+	R2T
48. T6T	T1D	90. T6R	R2C
49. R3A	R4R	91. P3A	PxP+
50. R2R	T2D	92. RxP	T8TR
51. A2C	T1D	93. T4R	R3A
52. A3T	C4A	94. T4A+	R4R
53. AxC	PCxA	95. T4T	T6T+
54. T6A	T1TD	96. R2A	R4A
55. TxP+	R3D	97. T4CD	R4R
56. T5C	T7T+	98. R2R	R4A
57. R3A	T7A	99. T4A+	R4R
58. T6C+	R4R	100. R3D	T8T
59. T6A	R3A	101. R2R	T6T
60. P5A	R2A	102. R2A	R3R
61. T8A	P4R	103. T4A	R4A
62. P6A	R3A	104. T4T	R4R
63. R2C	R2C	105. T5T+	R5R
64. R1A	P5R	106. TxP	T6A+
65. R1R	T8A+	107. R2C	TxP
66. R2D	T4A	108. T8T	R5A
67. R1R	T8A+	109. T8CR	T7R+
68. R2R	T7A+	110. R1C	T8R+
69. R1A	T8A+	111. R2A	T8TR
70. R2C	T7A		Tablas

Tiempo:

Blancas : 2 h. 56 m.
Negras : 2 h. 45 m.

PARTIDA 77

Blancas : CALVO

Negras : GEORGHIU

Defensa siciliana

1. P4R	P4AD	17. TxD	AxP+
2. C3AR	P3D	18. T2D	TD1D
3. P4D	PxP	19. T3R	R1C
4. CxP	C3AR	20. R1D	TxT+
5. C3AD	C3AD	21. RxT	P5C
6. A5CR	P3R	22. C1D	A4D
7. D2D	P3TD	23. P3CR	A3T
8. O-O-O	A2D	24. R1R	P5R
9. P4AR	P4CD	25. P4AD	A1T
10. CxC	AxC	26. T2R	P4A
11. A3D	A2R	27. D6C	R2A
12. TR1R	O-O	28. P5A	P4CR
13. P5R	PxP	29. P6A	A2CR
14. D2A	C4D	30. P7A	A4R
15. AxP+	RxA	31. T2AD	Rinden
16. TxC	AxA		

Tiempo:

Blancas : 1 h. 38 m.
Negras : 2 h. 22 m.

PARTIDA 78

Blancas : DIEZ DEL CORRAL

Negras : SAIDY

Defensa siciliana

1. P4R	P4AD	20. R1T	A2R
2. C3AR	P3D	21. P4A	PxP
3. P4D	PxP	22. CxP	C4R
4. CxP	C3AR	23. T1AR	D4A
5. C3AD	P3TD	24. D3C	T1A
6. P3CR	P4R	25. T2A	TD-1R
7. C4-2R	A3R	26. C4-5D	AxC
8. A2C	CD-2D	27. PxA	D2A
9. O-O	D2A	28. TD1AR	C3-2D
10. P4TD	T1A	29. C4R	DxPT
11. P3C	A2R	30. A1A	R2C
12. A3T	O-O	31. P4T	D1D
13. P3T	TR-1D	32. P5C	PxP
14. D2D	C4A	33. PxP	T1T+
15. TR-1D	A1A	34. R1C	TD-1A
16. D3R	P3CR	35. A2C	R1C
17. P4CR	P3T	36. A3TR	T4T
18. P5T	R2T	37. A4C	CxA
19. A2C	C4-2D	38. DxC	T2T

39. T2T	TxT	42. AxC	PxA
40. RxT	D1A	43. P4A	T1D
41. D4T	C4R	44. R3C	Rinden

Tiempo:

Blancas : 2 h. 25 m.

Negras : 2 h. 44 m.

PARTIDA 79

Blancas : STEIN

Negras : REE

Defensa siciliana

1. C3AR	P4AD	16. AxA	RxA
2. P4R	C3AD	17. D4D+	R1C
3. P4D	PxP	18. T3R	D2A
4. CxP	P3CR	19. TD-1R	A4C
5. C3AD	A2C	20. P4AD	PxPa.p.
6. A3R	C3A	21. TxP	D2T
7. A4AD	O-O	22. DxD	TxD
8. A3C	P3D	23. T1-1AD	T1C
9. P3A	A2D	24. T8A+	TxT
10. D2D	CxC	25. TxT+	R2C
11. AxC	P4CD	26. R2A	A2D
12. O-O	P5C	27. T2A	P4T
13. C5D	CxC	28. R3R	R3A
14. PxC	P4TD	29. A4A	T2C
15. TR1R	T1R	30. P3CD	A4C

Tablas

Tiempo:

Blancas : 1 h. 53 m.

Negras : 1 h. 35 m.

PARTIDA 80

Blancas : KAVALEK

Negras : HORT

Defensa Grunfeld

1. P4AD	P3CR	11. P5D	C4T
2. P4D	C3AR	12. A5C	P3TR
3. C3AD	P4D	13. A3R	A5C
4. C3A	A2C	14. P3TR	AxC
5. P3R	O-O	15. DxA	CxA
6. PxP	CxP	16. PxP	AxC
7. A4A	C3C	17. PxA	DxP
8. A3C	P4AD	18. DxD	CxD
9. O-O	PxP	19. AxPTR	TR1D
10. PxP	C3A	20. P4AD	C5C

21. T4T	P4T	25. TxT	T8D+
22. TR1T	P3C	26. R2T	C6D
23. P5A	PxP	27. A3R	T8CD
24. TxP	TxT	28. AxP	Tablas

Tiempo:

Blancas : 1 h. 2 m.

Negras : 1 h. 18 m.

PARTIDA 81

Blancas : HORT

Negras : RIBLI

Apertura Trompowsky

1. P4D	C3AR	34. C4C	T1D
2. A5C	P4A	35. CxP	T4D
3. AxC	P4xA	36. C4A	TxT
4. P5D	D3C	37. CxT	A4D
5. C2D	DxP	38. P3A	P6C
6. P3R	P4A	39. R1A	T4C
7. A4A	A2C	40. C4A	AxC
8. T1C	D3A	41. PxA	T5C
9. C2R	P3D	42. T2D	P4T
10. C3CR	C2D	43. TxP	P5T
11. A5C	T1CD	44. R1C	R3A
12. D5T	P5AR	45. T4R	P6T
13. C5A	P3TD	46. P5A	T1C
14. C4R	D3C	47. T3R	P7T+
15. A3D	C4R	48. R2C	T1D
16. DxD	CxA+	49. T1R	T7D+
17. PxP	PTxD	50. RxP	TxP
18. CxA+	R1A	51. T1TD	TxP
19. PxP	P4CD	52. TxP	T6T
20. P5A	RxC	53. T2AR	R3R
21. PxP	PxP	54. R4A	R2D
22. C3A	A2C	55. T2D+	R2A
23. P3TD	A1T	56. T3D	T4T
24. R2D	P5C	57. R5C	T4A
25. PxP	PxP	58. T3T	T3A
26. C1D	AxP	59. T7T+	R1C
27. C3R	A3R	60. T3T	R2A
28. T1T	T3C	61. R4A	T5A+
29. R2A	T1A+	62. R5D	T4A+
30. R2D	P4D	63. R4D	T5A+
31. TR1CD	A2A	64. R3R	T4A
32. T2C	P4R	65. T7T+	R1A
33. T5T	P5D	66. T5T	P4C

Tablas

Tiempo:

Blancas : 3 h. 18 m.

Negras : 1 h. 53 m.

PARTIDA 82

Blancas : REE

Negras : KAVALEK

Defensa Indo-Benoni

1. C3AR	C3AR	24. TxT+	RxT
2. P3CR	P3D	25. C2D	P4CD
3. P4D	CD2D	26. P3A	C7R+
4. C3A	P4A	27. R2A	C5D
5. P5D	P3CR	28. A1A	P3TD
6. A2C	A2C	29. A2R	C2D
7. O-O	O-O	30. A1D	C3C
8. T1R	C3C	31. R3R	R2R
9. P4R	P4R	32. R3D	P4A
10. PxPa.p.	AxP	33. P4A	P4TD
11. A4A	C5A	34. P4TD	P5C
12. P3C	C4TR	35. R3R	C2D
13. A5C	D4T	36. C3A	CxC
14. C5D	AxC	37. RxC	R3A
15. PxA	AxT	38. A2A	P3T
16. DxA	C6T	39. A3D	C1A
17. A2D	D1D	40. A2A	P4C
18. D2C	C4C	41. A3D	C3C
19. A6T	D3A	42. A2A	P4T
20. DxD	CxD	43. A3D	P5T
21. P4A	C6A	44. A2A	C2R
22. AxT	RxA	45. A3D	C3C
23. P3TD	T1R		Tablas

Tiempo:

Blancas : 2 h. 10 m.

Negras : 2 h. 53 m.

PARTIDA 83

Blancas : SAIDY

Negras : STEIN

Defensa india de rey

1. P4AD	C3AR	13. P4CD	A3TD
2. C3AD	P3CR	14. D3C	D2R
3. P3CR	A2C	15. TR1D	TR1A
4. A2C	O-O	16. A1AR	A2C
5. P4D	P3D	17. P3T	P3T
6. C3A	CD2D	18. C2D	C1A
7. O-O	P4R	19. D2C	C3R
8. P4R	P3A	20. C3C	T1D
9. P3TR	P3TD	21. A6C	T2D
10. A3R	P4CD	22. A2C	P4T
11. PxPC	PTxP	23. P4TR	A1AD
12. PxP	PxP	24. C2R	T1C

25. A5A	CxA	43. PxA	P5R
26. CxC	TxT+	44. D3R	DxP
27. TxT	C2D	45. D2R	A5D
28. CxC	AxC	46. DxPC	D7T
29. C1A	A5C	47. D2R	DxP
30. T2D	A3T	48. R2T	P4A
31. T3D	P4AD	49. D2D	D2T
32. PxP	DxPA	50. R2C	D4A
33. C3C	D2R	51. D2T	R2C
34. C2D	A2C	52. D2D	D4R
35. C1A	A3R	53. D4A	DxD
36. C3R	D4A	54. PxD	A6A
37. C5D	R2T	55. A5C	R2A
38. T3AD	D5D	56. A4A+	R2R
39. T3C	D8D+	57. A5D	A8R
40. A1A	T1AD	58. A4A	A7D
41. T3AD	TxT	59. R3C	A8R
42. DxT	AxC	60. R2C	Tablas

Tiempo:

Blancas : 3 h. 32 m.

Negras : 3 h. 5 m.

PARTIDA 84

Blancas : GEORGHIU

Negras : DIEZ DEL CORRAL

Defensa india de rey

1. P4AD	C3AR	19. A2A	TR1T
2. C3AD	P3CR	20. P5A	C2A
3. P4R	P3D	21. C4A	T7T
4. P4D	A2C	22. PxP	CxP
5. C3AR	O-O	23. CxC	PxC
6. A2R	P4R	24. A4A	A5T
7. A3R	D2R	25. A3C	AxA
8. P5D	C5C	26. DxA	D2AD
9. A5C	P3AR	27. O-O	T1-6T
10. A4T	P4TR	28. D1D	A3T
11. C2D	P4T	29. P5C	D5A
12. P3TR	C3TR	30. P6C	T6D
13. P3A	C3T	31. T4C	D3T
14. P3T	A2D	32. D1C	T7D
15. TD1C	C4AD	33. D3C	DxT+
16. P4CD	PxP	34. RxD	TxA+
17. PxP	C5T	35. R1C	TxP+
18. CxC	TxC	36. R1T	T7C-7AD

Rinden

Tiempo:

Blancas : 2 h. 10 m.

Negras : 1 h. 25 m.

PARTIDA 85

Blancas : LIUBOYEVIC

Negras : CALVO

Apertura española

- | | | | |
|----------|-------|----------|------|
| 1. P4R | P4R | 37. P4T | C2D |
| 2. C3AR | C3AD | 38. T8R | C3A |
| 3. A5C | C3A | 39. T1R | C2D |
| 4. Ax C | PDxA | 40. T8R | A2R |
| 5. P3D | A3D | 41. R4A | R3R |
| 6. CD2D | A3R | 42. T8TR | A3D+ |
| 7. P4D | C2D | 43. R5C | C3A |
| 8. O-O | D3A | 44. T6T | R4R |
| 9. P3A | P4CR | 45. R4T | C5R |
| 10. PxP | AxPR | 46. T7T | R3A |
| 11. C3C | T1CR | 47. T6T+ | R2A |
| 12. CD4D | A3D | 48. P5C | A2R |
| 13. CxA | PxC | 49. T7T+ | R3R |
| 14. D4D | DxD | 50. R4C | AxP |
| 15. CxD | R2R | 51. TxP | R4R |
| 16. P4AR | PxP | 52. T8A | R5D |
| 17. AxP | TD1AR | 53. T8TR | A8A |
| 18. A6T | TxT+ | 54. R5A | C7D |
| 19. TxT | C3A | 55. T3T | A7C |
| 20. A1A | P4A | 56. R6R | A6A |
| 21. C3A | CxP | 57. T4T+ | R6D |
| 22. T1R | C3A | 58. R5D | R7A |
| 23. C5C | P4R | 59. R6A | RxP |
| 24. A4A | P3TR | 60. R5C | C6A |
| 25. C3A | P5R | 61. T5T | C4R |
| 26. AxP | R2D | 62. T4T | C6A |
| 27. C2D | C5C | 63. T5T | C5D+ |
| 28. CxP | AxP+ | 64. RxP | A5C |
| 29. R1A | CxA | 65. TxP | AxT+ |
| 30. C6A+ | R3D | 66. RxA | R6A |
| 31. CxT | CxC | 67. R5D | C7A |
| 32. P4CR | A5A | 68. P5A | R6C |
| 33. R2A | C3A | 69. R6D | C5C |
| 34. R3A | A4C | 70. R7A | RxP |
| 35. P4A | P3C | 71. R6C | C4D+ |
| 36. P3C | P4T | 72. R6A | C6A |

Rinden

Tiempo:

Blancas : 2h. 57 m.

Negras : 3h. 30 m.

PARTIDA 87

Blancas : DARGA

Negras : PANNO

Defensa siciliana

- | | | | |
|----------|-------|-----------|-------|
| 1. P4R | P4AD | 21. CxC | DxC |
| 2. C3AR | C3AD | 22. P6A | A1A |
| 3. P4D | PxP | 23. C4C | D3D |
| 4. CxP | D3C | 24. A6T | P3C |
| 5. C3C | C3A | 25. Ax A | DxA |
| 6. C3A | P3R | 26. DxP | D4A |
| 7. A3D | A2R | 27. D4R | TD-1A |
| 8. O-O | O-O | 28. D4T | T5D |
| 9. R1T | P3D | 29. D6T | D1A |
| 10. P4A | A2D | 30. D3R | TD-1D |
| 11. D2R | C5CD | 31. TD-1A | T5-3D |
| 12. A3R | D2A | 32. D4R | A4C |
| 13. P3TD | CxA | 33. D5R | D1R |
| 14. Px A | P3CD | 34. D5C | A5T |
| 15. C4D | TR-1D | 35. TD-1R | D1A |
| 16. P5A | P4R | 36. T5R | A6C |
| 17. C2A | P4D | 37. T1A | P3TR |
| 18. PxP | A1R | 38. D4A | T1A |
| 19. D3A | D2D | 39. TxT | DxT |
| 20. D3C | CxP | 40. T1R | D1D |

Tablas

Tiempo:

Blancas : 2 h. 46 m.

Negras : 1 h. 29 m.

PARTIDA 88

Blancas : ANDERSSON

Negras : HUGUET

Apertura inglesa

- | | | | |
|---------|------|----------|--------|
| 1. P4AD | P4AD | 13. O-O | AxA |
| 2. C3AD | C3AD | 14. DxA | D2R |
| 3. C3AR | P3CR | 15. D2C | O-O |
| 4. P3R | C3A | 16. TR1R | D3A |
| 5. P4D | PxP | 17. TD1C | P3C |
| 6. PxP | P4D | 18. C2D | TR1D |
| 7. PxP | CRxP | 19. C4R | D2C |
| 8. D3C | CxC | 20. D3T | C4T |
| 9. A4AD | P3R | 21. D7R | AxA |
| 10. PxC | A2C | 22. Tx A | C3A |
| 11. A3T | A1A | 23. D7C | TD1A |
| 12. A5C | A2D | 24. C6D | Rinden |

Tiempo:

Blancas : 1 h. 58 m.

Negras : 2 h.

ENTREVISTA

Aprovechando la ocasión de que el periodista y jugador olímpico francés Henri Catozzi se halla entre nosotros como enviado especial del Figaro, le dirigimos unas preguntas que amablemente nos responde:



- ¿Se dedica usted solamente a reportajes de ajedrez?

- Colaboro en calidad de redactor en el Figaro sobre temas ajedrecísticos, en efecto; pero ésta es solamente una parte de mi trabajo. Soy también un jugador de ajedrez, y he representado a Francia en dos olimpiadas: 1956 en Moscú y 1958 en Munich.

- ¿A cuántos torneos ha asistido como comentarista?

- En realidad sólo hago las crónicas de los torneos más importantes, como el match URSS-Resto del Mundo, las Olimpiadas, Los Interzonales y torneos de la importancia del de Mallorca y este de Las Palmas. Estuve dos meses en Reykjavik, expediendo a razón de diez telex por día el reportaje completo del famoso match Fischer-Spassky.

- ¿Recuerda especialmente alguna anécdota interesante?

- Recuerdo no se por qué episodios sin importancia. Por ejemplo, en Palma en 1967, cenando con O Kelly y Botvinnik propuse al excampeón mundial que tomara un vaso de vino, a lo que contestó: "Hoy no porque no lo merezco: he empatado una partida ganada".

En 1970, también durante una cena con Evans, Kolstanovsky y Fischer, cuando se jugaba el citado match URSS-Resto del Mundo, el actual campeón, al enterarse de que yo era periodista y no le había planteado ninguna pregunta indiscreta, me dijo: "Es el primer periodista simpático que encuentro". Lo que Fischer ignoraba es que toda mi discreción se debía a mi ignorancia de la lengua inglesa.

- ¿Qué torneo le ha impresionado más?

- Naturalmente fue el match de Fischer-Spassky, cuyo clima de tensión fue insuperable. Alrededor de la partida trigésima la emoción del público parecía sentirse de manera tangible.

- ¿Cómo está el ajedrez en Francia?

- En mi patria existen sólo aficionados y no profesionales. Esto explica el nivel modesto del ajedrez francés. Nuestros jugadores no tienen ni tiempo ni gusto para trabajar seriamente, y además adolecen de contactos internacionales.

- ¿Le agrada el presente Torneo de Las Palmas?

- Me agrada sobremanera. Primero por la calidad de los jugadores, y segundo por la organización verdaderamente excepcional que es, con sinceridad, de las mejores que he conocido. Y que conste que he viajado mucho.

Únicamente desapreuebo la gran cantidad de tablas que se están produciendo. Me refiero a las tablas "de salón" en pocas jugadas, lo cual, si se generalizara, sería la muerte lenta pero segura del ajedrez. Sin embargo también existen jugadores que están demostrando su gran combatividad y calidad de juego.

Por otra parte, huelga decir que me ha encantado la simpatía hallada aquí, la calidad extraordinaria del hotel donde habitamos y la belleza de la isla, que he podido sólo entrever en las tres excursiones estupendas que hemos hecho.

Mi enhorabuena y agradecimiento por todo.

PARTIDAS COMENTADAS

Blancas: ANDERSSON

Negras: REE

Defensa Pirc

- | | | | |
|---------|------|--------|-----|
| 1. C3AR | P3CR | 4. C3A | A2C |
| 2. P4R | P3D | 5. A2R | O-O |
| 3. P4D | C3AR | 6. O-O | A5C |

Se ha llegado a una variante bien conocida de la defensa Pirc. Con su última jugada las negras están dispuestas a desprenderse de la pareja de alfiles a cambio de presionar sobre las casillas centrales "e5" y "d4".

- | | | | |
|----------|-----|---------|-----|
| 7. A3R | C3A | | |
| 8. D2D | T1R | 10. AxA | P4R |
| 9. TD-1D | AxC | 11. PxP | |

Después de 11. P5D, las negras obtendrían buen juego continuando con 11... C5D!; y si 12. AxC?, PxA; 13. DxP, CxPR!; etc.

- | | | | |
|---------|------|----------|------|
| 11. ... | CDxP | | |
| 12. A2R | P3TD | 13. A5CR | C3A? |

Seguramente, esta jugada es la causa fundamental de las posteriores dificultades de las negras. Con 13. ...C4-2D; seguido de D1C, las negras tendrían chances de obtener contrajuego en el ala de dama.

- | | | | |
|---------|-----|-----------|-----|
| 14. P3A | D2D | 15. TR-1R | C2T |
|---------|-----|-----------|-----|

Un síntoma de la enfermedad que sufre la posición negra.

- | | | | |
|----------|------|----------|------|
| 16. A4AD | D3A | | |
| 17. A3C | D4A+ | 18. A3R! | D4TD |

El vistoso golpe 18. ... A3T; no tendría consecuencias favorables para las negras, pues tras 19. AxD, AxD; 20. TxA,

PxA; 21. P5R, la superioridad de las blancas sería absoluta.

- | | | | |
|----------|-----|----------|--|
| 19. D2A! | C4C | | |
| 20. C2R | P4A | 21. P4TD | |

Claro está que 21. P4AD, sería suficiente para mantener la ventaja de las blancas.

- | | | | |
|---------|-----|----------|-----|
| 21. ... | P5A | 23. A3C | D5C |
| 22. AxP | DxP | 24. C4A! | |

Amenazando 25. C3D, D4T; 26. A6C, ganando.

- | | | | |
|---------|-----|---------|-----|
| 24. ... | C2A | 26. TxP | D4R |
| 25. T4D | D4T | 27. T2D | |

Las blancas podrían defender indirectamente el P.C.D., mediante 27. T6C, pero Andersson, con fino concepto de la posición, aprecia que su mejor baza está en el ataque sobre el flanco de rey, por lo que no duda en sacrificar el mencionado peón.

- | | | | |
|---------|------|---------|-----|
| 27. ... | DxPC | | |
| 28. A4D | D6T | 29. P5R | A3T |

En caso de 29. ...C2D; 30. P6R, ganaría una pieza.

- | | | | |
|---------|-----|--|--|
| 30. D4T | D4T | | |
|---------|-----|--|--|

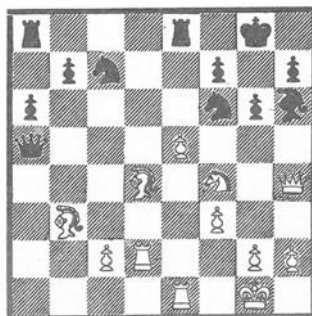

31. DxC

En los apuros de reloj, Andersson no encuentra las continuaciones más fuertes, que son: 31. T2-1D! y 31. AxP+!; en esta última, si las negras juegan 31. ... RxA; se gana con 32.DxC+, R1C; 33. P6R, etc.; o bien 31. ...R1T; 32.DxC+, A2C; 33. CxP+!, etc.

31. ... C3R 32. AxC

Sin caer en la trampa de 32.A3R?, A4C!; que ganaría la dama.

32. ... TxA 35. DxPR+ R1T
33. CxT DxT 36. D7A! A2C
34. A2A PxC 37. P6R

El peón pasado se mostrará irresistible.

37. ... A5D 39. R1A D2C
38. AxA+ DxA+ 40. D7D! D1A

Y sin esperar la respuesta del adversario, las negras abandonaron. La continuación ganadora hubiese sido 41. P7R, D1R; 42. DxP, T1C ó T1A; 43.DxT, DxD; 44. P8R=D+, etc.

Comentarios de Zandor Nilsson, corresponsal de "AFTON BLADET" y de la Radiodifusión sueca.

Blancas: STEIN

Negras: KAVALEK

Defensa india de rey

1. P4AD C3AR 4. A2C O-O
2. C3AR P3CR 5. O-O P4A
3. P3CR A2C 6. P4D P3D

A 6. ...C3A; es interesante 7. PxP!?, que se jugó en la partida Kavalek-Zuckerman, Lone Pine 1973.

7. C3A

Otras alternativas son 7. P5D, C3T; 8. C3A, C2A; para intentar contrajuego

en el flanco de dama con la expansión P4CD. También es a considerar el gambito 7. ...P4CD!?. En cuanto a la simplificación 7. PxP, PxP; 8.C5R, CR-2D!; da lugar a una posición equilibrada.

7. ... C3A 8. P5D

Conduce a la igualdad 8. PxP, PxP; así como 8. P3R, A4A.

8. ... C4TD

9. C2D P4R 10. P4R P4TR!;

Las continuaciones más usuales son 10. ... C5C y 10. ...C1R, ambas con idea de seguir con P4AR.

11. P3TD P3C 13. C3A A5C
12. P4CD C2C 14. A3R

Si 14. P3TR, A2D; seguido de D1A, y se perfila un fuerte ataque de las negras.

14. ... C2T 15. D3D!?

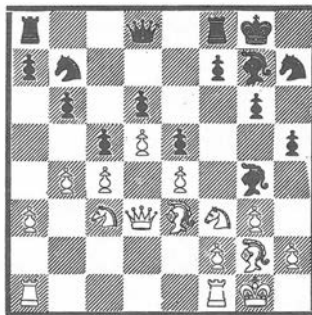

15. ... P4A!

Se amenaza 16. ...PxPR; 17.DxP, A4A; ganando.

16. A2D P5A
17. P3T A2D 18. P4TR A5C

Y en esta posición se acordó el empate. Después de 19. C2R, P4CR; 20. PxPC, CxP; 21. C4T, D2D; la posición no sería clara.

Comentarios del G.M.
L. Kavalek

INMOBILIARIA CASABLANCA



**Promociona Construye y Vende
Grandes Urbanizaciones.**



INMOBILIARIA CASABLANCA
c/. Carvajal, nº 5

Teléfonos: 24 12 60 - 24 34 25 - 24 38 92



ARREGIFE GRAN HOTEL



es un hotel de

PROMOCIONES TURISTICAS CANARIAS S.A.

C/ Buenos Aires, 6 - Teléfono: 22 05 46 - Las Palmas de Gran Canaria



II GRAN TORNEO Abril de 1973
INTERNACIONAL DE AJEDREZ

«**CIUDAD DE LAS PALMAS
 DE GRAN CANARIA**»

12^a RONDA

RESULTADOS				Jugadas	
89	Ribli - Huguet	1	0	Catalana	51
90	Panno - Andersson	1/2	1/2	Grunfeld	21
91	Hug - Darga	1/2	1/2	Francesa	27
92	Calvo - Petrosian	0	1	Francesa	45
93	Diez del Corral - Liuboyevic	1/2	1/2	Nimzoindia	25
94	Stein - Georghiu	1/2	1/2	Inglesa	24
95	Kavalek - Saidy	1	0	Caro-Kann	34
96	Hort - Ree	1/2	1/2	Inglesa	46



Kavalek, uno de los G.M. que más voluntad y riesgo aporta a las partidas.



Stein parece dispuesto a combatir el primer puesto, pero no a abandonarlo.

CUADRO DE CLASIFICACION

NOMBRES	JUG.	GAN.	TABL.	PERD.	PUNTOS
Stein	12	3	9	0	7,5
Andersson	12	4	7	1	7,5
Ribli	12	4	7	1	7,5
Petrosian	11	3	8	0	7
Hort	12	2	10	0	7
Kavalek	12	4	6	2	7
Calvo	12	3	7	2	6,5
Diez del Corral	12	3	7	2	6,5
Liuboyevic	12	3	7	2	6,5
Panno	12	1	11	0	6,5
Georghiu	12	3	7	2	6,5
Darga	12	2	7	3	5,5
Saidy	12	2	6	4	5
Hug	11	0	9	2	4,5
Ree	12	0	8	4	4
Huguet	12	0	1	11	0,5

PARTIDA 61

Blancas : HUG

Negras : SAIDY

Defensa siciliana

1. P4R	P4AD	24. PxP	PxP
2. C3AR	P3D	25. R2A	R3A
3. A5C+	A2D	26. P4A	P4C
4. AxA+	DxA	27. P5T	T5A
5. P4A	C3AD	28. TxT	PxT
6. O-O	P3CR	29. R3R	T1CD
7. P4D	PxP	30. T2D	P6A
8. CxP	C3A	31. T2AD	T7C
9. P3A	CxC	32. R3D	T4C
10. DxC	A2C	33. RxP	TxPD
11. C3A	O-O	34. R4C	T4C+
12. D3D	TR-1A	35. R4T	T4A
13. A3R	D2A	36. T2C	T5A+
14. P3CD	D4T	37. R3T	T4A
15. TD-1A	P3TD	38. R4T	T5A+
16. TR-1D	T3A	39. R3T	TxP
17. A4D	R1A	40. T6C	T7A
18. C5D	CxC	41. TxP	TxP
19. PAxC	T3-1A	42. T8T	P4R
20. AxA+	RxA	43. T8A+	R3R
21. D4D+	P3A	44. P6T	T2C
22. D4TD	DxD	45. R4C	P4D
23. PxD	P4A	46. R5A	P5D

47. T8R+	R3A	53. RxPA	TxP
48. T8D	P5A	54. T8D	T7A+
49. R5D	T2T	55. R4R	T7R+
50. T8A+	R2C	56. R3D	T3R
51. T8CD	TxP	57. TxP	R3C
52. RxP	TxP	58. T4R	Tablas

Tiempo:

Blancas : 3 h. 31 m.

Negras : 3 h. 29 m.

PARTIDA 89

Blancas : RIBLI

Negras : HUGUET

Apertura catalana

1. C3AR	C3AR	9. T1D	P4TD
2. P3CR	P4D	10. CD2D	A3T
3. A2C	P3R	11. P4R	T1A
4. O-O	A2R	12. A2C	D2A
5. P4D	O-O	13. TD1A	D2T
6. P4A	CD-2D	14. P4TR	P4A
7. D2A	P3A	15. P5R	C5C
8. P3C	P3CD	16. PAxP	PRxP

17. D1C	PxP	35. D2D	TxT+	9. P5R	C2D	19. D1D	R2T
18. AxP	A4A	36. DxT	A2C	10. C1A	P4TD	20. C4C	T1T
19. D2C	TR1R	37. D3A	D1T	11. P4TR	P5C	21. C3R	TD1D
20. T1R	C1A	38. C2D	C2D	12. A4A	A3T	22. D2D	R2C
21. AxA	PxA	39. AxA	DxA	13. C1-2T	D3C	23. P3AD	C3C
22. A3T	P4T	40. C4A	TxT	14. C5C	C5D	24. CxC+	PCxC
23. C2T	P5A	41. DxT	D4D	15. TD-1A	C4A	25. D2R	TD1CR
24. CxC	PxC	42. D8R+	R2T	16. D4C	D3A	26. R2T	D2D
25. AxP	T1C	43. C3R	D6D	17. D5T	P3T	27. TR1D	Tablas
26. D1T	T5C	44. D5T+	R1C	18. C3T	P3C		
27. PxP	PxP	45. D8R+	R2T				
28. P3T	P6A	46. R2C	D4C				
29. C4R	T5D	47. D4R+	R1C				
30. DxP	TxP	48. D4A+	DxD				
31. A3A	P3A	49. CxD	R2A				
32. D3C+	R1T	50. R3A	R3R				
33. T3R	P5T	51. R4R	Rinden				
34. D3A	T5A						

Tiempo:

Blancas : 1 h. 43 m.
Negras : 2 h. 38 m.

PARTIDA 90

Blancas : PANNO
Negras : ANDERSSON
Defensa Grunfeld

1. C3AR	C3AR	12. A4A	C3C
2. P3CR	P3CR	13. P4TD	C5A
3. A2C	A2C	14. P4R	PxP
4. P4D	P4D	15. DxC	PxC
5. O-O	O-O	16. AxP	P4R
6. P4AD	P3A	17. PxP	AxP
7. D4T	C5R	18. AxA	TxA
8. C3A	C2D	19. TR-1D	D2R
9. PxP	CxC	20. P4T	A4A
10. PxC	PxP	21. D4D	A5R
11. D4C	T1R		Tablas

Tiempo:

Blancas : 2 h.
Negras : 1 h. 55 m.

PARTIDA 91

Blancas : HUG
Negras : DARGA
Defensa francesa

1. P4R	P3R	5. P3CR	C3AR
2. P3D	P4D	6. A2C	A2R
3. C2D	P4AD	7. O-O	O-O
4. CR3A	C3AD	8. T1R	P4CD

Tiempo:

Blancas : 2 h. 3 m.
Negras : 2 h. 17 m.

PARTIDA 92

Blancas : CALVO
Negras : PETROSIAN
Defensa francesa

1. P4R	P3R	24. C4-3D	P4T
2. P4D	P4D	25. P4AD	PxP
3. C3AD	A5C	26. PxP	AxP
4. P5R	C2R	27. T1AD	C5A
5. D4C	C4A	28. D2D	CxC
6. A3D	P4TR	29. TxA	CxC
7. D4A	C3A	30. TxC	D3C
8. P3TD	A2R	31. TxP	R1C
9. AxC	P4CR	32. T5A	A2R
10. D2D	PxA	33. T3A	T1-1C
11. P4TR	PxP	34. T2T	P3AR
12. CD-2R	A3R	35. R2T	PxP
13. P3CD	T1CR	36. T3C	D3D
14. C4A	D2D	37. P5D	T1D
15. C3T	O-O-O	38. P4A	DxP
16. A2C	T2C	39. DxD	TxD
17. O-O-O	T1T	40. PxP	T7D
18. R1C	A1D	41. T3AR	T6C
19. D2R	T5C	42. TxT	PxT
20. P3AR	T2C	43. TxP	TxP
21. C3D	C2R	44. R3C	T7T
22. C5A	D3A	45. TxP	TxA+
23. C4A	C3C		Rinden

Tiempo:

Blancas : 1 h. 57 m.
Negras : 2 h. 23 m.

PARTIDA 93

Blancas : DIEZ DEL CORRAL

Negras : LIUBOYEVIC

Defensa nimzoindia

- | | | | |
|---------|------|----------|--------|
| 1. P4D | C3AR | 14. C4A | T1AD |
| 2. P4AD | P3R | 15. T2R | T2A |
| 3. C3AD | A5C | 16. P4CR | P3TR |
| 4. P3TD | AxC | 17. P4TR | C4TD |
| 5. PxA | P4AD | 18. T2CR | PxP |
| 6. P3AR | P4D | 19. PAxP | C2T |
| 7. PxPD | PxP | 20. P5C | PxP |
| 8. P3R | O-O | 21. PxP | CxP |
| 9. A3D | P3CD | 22. R2A | C3R |
| 10. C2R | T1R | 23. T1TR | CxC |
| 11. O-O | A3T | 24. D7T+ | R1A |
| 12. T2T | AxA | 25. PxC | P3CR |
| 13. DxA | C3A | | Tablas |

Tiempo:

Blancas : 1 h. 45 m.

Negras : 1 h. 40 m.

PARTIDA 94

Blancas : STEIN

Negras : GEORGHIU

Apertura inglesa

- | | | | |
|---------|------|----------|--------|
| 1. P4AD | C3AR | 13. D2A | A5C |
| 2. P3CR | P4R | 14. P3D | D2D |
| 3. C3AD | A5C | 15. A5A | AxC |
| 4. A2C | O-O | 16. DxA | C5T |
| 5. P4R | AxC | 17. D3R | CxP |
| 6. PCxA | P3A | 18. T3C | C4D |
| 7. C2R | P4D | 19. D3A | TR-1D |
| 8. PxP | PxP | 20. T1AD | TD1A |
| 9. PxP | CxP | 21. DxP | DxD |
| 10. O-O | C3A | 22. AxP | TxA |
| 11. T1C | T1R | 23. TxP | C1D |
| 12. A3T | C3C | 24. T7R | Tablas |

Tiempo:

Blancas : 1 h. 15 m.

Negras : 2 h. 15 m.

PARTIDA 95

Blancas : KAVALEK

Negras : SAIDY

Defensa Caro- Kann

- | | | | |
|--------|------|--------|-----|
| 1. P4R | P3AD | 3. C2D | PxP |
| 2. P4D | P4D | 4. CxP | A4A |

- | | | | |
|-----------|-------|----------|--------|
| 5. C3C | A3C | 20. PxT | DxPR |
| 6. P4AR | P3R | 21. TR1R | DxA |
| 7. P4TR | P3TR | 22. TxA | CD2D |
| 8. C3A | C2D | 23. P5A | D2A |
| 9. P5T | A2T | 24. C4R | CxC |
| 10. A3D | AxA | 25. DxP | C3A |
| 11. DxP | D2A | 26. D3A | T1D |
| 12. A2D | CR3A | 27. TxT+ | RxT |
| 13. O-O-O | P4A | 28. D3TD | P3T |
| 14. D2R | O-O-O | 29. P6A | R1R |
| 15. C5R | C3C | 30. PxP | DxP |
| 16. PxP | AxP | 31. P4CR | C4D |
| 17. R1C | A5D | 32. T1AD | P3A |
| 18. A5T | T4D | 33. D6D | R2A |
| 19. P4A | TxC | 34. T6A | Rinden |

Tiempo:

Blancas : 2 h. 7 m.

Negras : 2 h. 28 m.

PARTIDA 96

Blancas : HORT

Negras : REE

Apertura inglesa

- | | | | |
|-----------|-------|----------|-------|
| 1. P4AD | P4AD | 24. T7R | A4A |
| 2. C3AD | P3CR | 25. A4R | A1AR |
| 3. P3CR | A2C | 26. AxP | TxA |
| 4. A2C | C3AD | 27. T7D | TxPD |
| 5. P3D | P3D | 28. T1AD | P4TD |
| 6. A2D | P4R | 29. A3T | P4CD |
| 7. P3TD | CR-2R | 30. PxP | T4xP |
| 8. P3R | T1CD | 31. T4A | T5-2C |
| 9. CR-2R | O-O | 32. TxT | TxT |
| 10. O-O | P3TD | 33. R2C | R2A |
| 11. C5D | CxC | 34. TxP | R3R |
| 12. PxP | C2R | 35. R3A | A2R |
| 13. A3AD | A2D | 36. T4A | R4D |
| 14. D2D | C4A | 37. T4T | T4C |
| 15. A4R | D2R | 38. P4C | PxP |
| 16. P4TD | C5D | 39. AxP | R3R |
| 17. PxP | PRxP | 40. A2D | T4TR |
| 18. CxP | PxP | 41. R2C | T4D |
| 19. A4C | P4A | 42. T3T | A3A |
| 20. A2C | P5A | 43. A3R | A7C |
| 21. TR-1R | D3A | 44. T3C | A3A |
| 22. DxP | DxD | 45. P3T | T4T |
| 23. PxP | T3A | 46. R3A | T8T |

Tablas

Tiempo:

Blancas : 2 h. 32 m.

Negras : 2 h. 38 m.

Blancas: KAVALEK

Negras: HUGUET

Defensa siciliana

- | | | | |
|---------|------|--------|------|
| 1. P4R | P4AD | 3. P4D | PxP |
| 2. C3AR | P3D | 4. DxP | C3AD |

Si lo que pretenden las negras es expulsar la dama adversaria de la importante casilla central que ahora ocupa, había que preceder esta jugada de 4. ... A2D ó 4. ... P3TD.

5. A5CD A2D

Muy interesante es 5...A5C!?!; 6.D4T, A2D!. Respecto a la alternativa 5. ... D2D!?!; las blancas disponen de 6.AxC, PxA; 7. P4A, quedando con ventaja posicional.

- | | | | |
|--------|-----|-----------|-----|
| 6. AxC | AxA | 9. O-O-O | A2R |
| 7. C3A | C3A | 10. TR-1R | O-O |
| 8. A5C | P3R | 11. R1C | D4T |

Si 11. ...D2A; 12. T3R!?. A considerar es 11. ...D3C!?.

12. D2D

Amenaza 13. C5D.

12. ... D2A

Otra buena alternativa era 12. ...R1T.

13. C4D TR1D

La posición está igualada.

14. P4A P3TR 15. AxC

Si 15. A4T, CxP!.

15. ... AxA 16. P5A

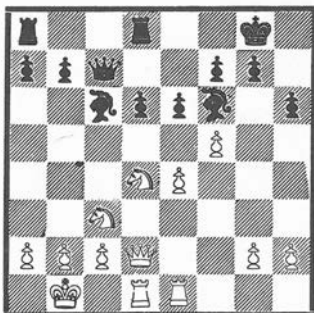

16. ... AxC?

Se mantenía el equilibrio con 16...D2D; o bien 16. ...P4D!; 17.PxPR, PDxP; 18. PxP+, DxP; 19. D3R, AxC; 20. TxA, TxT; 21. DxT, T1R; 22. C1D, seguido de 23. C3R.

17. DxA P4R 18. D3R

Se amenaza 19. P6A.

- | | | | |
|----------|------|----------|-------|
| 18. ... | P3A | | |
| 19. P4CR | P4CD | 22. TxA | TD-1A |
| 20. P4TR | P5C | 23. T1AD | D5A |
| 21. C5D | AxC | 24. P5C | PTxP |

Mayor resistencia ofrecía 24...R2T!?.

25. PxP R2A!? 26. PxP! RxP

Si 26. ...PxP; 27.D6T, DxP; 28.D6C+, R2R; 29. T5-1D, seguido de T1CR con ventaja decisiva. O bien 27. ... T1CR; 28. TxPD, etc.

27. D1C P4C 28. D1T R2C

Si 28. ...T1TR; 29. TxP+, R2R; 30.D1D ganando.

- | | | | |
|----------|-----|------------|--------|
| 29. D5T | DxP | 33. TxPD | TxT |
| 30. DxP+ | R1A | 34. DxT6D+ | R1R |
| 31. D6A+ | R1R | 35. P6A | D2T |
| 32. D6R+ | R1A | 36. DxP+ | Rinden |

Comentarios del G.M.
L. Kavalek

Suscribase a "Ajedrez Canario"
Terrero, 16 Las Palmas
Divulgue la revista en su
círculo de amigos ajedrecistas.

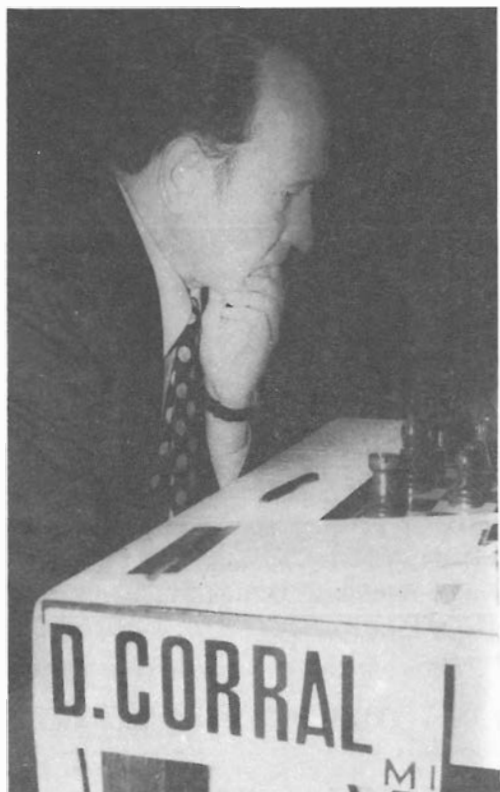

Díez del Corral ¿hacia la norma de gran maestro? Su sprint final hace renacer las esperanzas de sus admiradores.



Liuboyevic y Petrosian comentan las incidencias de una partida.



Comentarios de alto nivel:
Liuboyevic, Petrosian, Kavalek, Stein, Ribli, Hug y Díez del Corral.

EL GRAN TORNEO Abril de 1973
INTERNACIONAL DE AJEDREZ

«CIUDAD DE LAS PALMAS
 DE GRAN CANARIA»

13^a RONDA

RESULTADOS					Jugadas
97	Ree - Ribli	1/2	1/2	Siciliana	19
98	Saidy - Hort	0	1	Inglesa	41
99	Georghiu - Kavalek	1	0	Siciliana	19
100	Liuboyevic - Stein	0	1	Fiancheto de dama	25
101	Petrosian - Diez del Corral	1	0	Inglesa	40
102	Darga - Calvo	1/2	1/2	Inglesa	17
103	Andersson - Hug	1/2	1/2	Siciliana	50
104	Huguet - Panno	Aplazada			

CUADRO DE CLASIFICACION					
NOMBRES	JUG.	GAN.	TABL.	PERD.	PUNTOS
Stein	13	4	9	0	8,5
Petrosian	12	4	8	0	8
Andersson	13	4	8	1	8
Ribli	13	4	8	1	8
Hort	13	3	10	0	8
Kavalek	13	4	6	2	7
Calvo	13	3	8	2	7
Georghiu	13	3	8	2	7
Panno	12	1	11	0	6,5
Diez del Corral	13	3	7	3	6,5
Liuboyevic	13	3	7	2	6,5
Darga	13	2	8	3	6
Hug	12	0	10	2	5
Saidy	13	2	6	5	5
Ree	13	0	9	4	4,5
Huguet	12	0	1	11	0,5

A falta de tres rondas, el certamen se adentra en el terreno de las conjeturas. ¿Quién se alzará con el título?. Pues, a diferencia del anterior torneo en el que Portisch, perseguido por Larsen y Smyslov, se había destacado sensiblemente, la actual competición conserva, hasta el sprint final, un nutrido grupo de candidatos. Las simpatías personales hacia los participantes más batalladores, inclinan sus

pronósticos a favor de Andersson o Ribli, especialmente hacia éste último por el carácter heroico que presentaría el triunfo de un modesto M.I. compitiendo contra tantos G.M. Hay quien, anticipando su triunfo, ha bautizado el torneo Ciudad de Las Palmas en sus dos ediciones con el subtítulo de "el torneo de los húngaros".

Sin embargo, otro sector de seguidores mas tradicionalistas otorgan a los soviéticos Petrosian y Stein las mayores posibilidades.

El comienzo de la tarde ha empezado a dar la razón a las opiniones más sensatas. Incomprensiblemente, Ribli parece resignarse a la política de cambios propuesta por Ree que conducía las blancas, decretándose las tablas, con lo que, si bien el maestro húngaro pierde el liderato, queda sólo a un punto de la norma de gran maestro.

Paralelamente, Andersson y Hug, a una velocidad endiablada, arriban a un aplazamiento igualado que renuncian expresamente a continuar.

Los puestos de la tabla se concretan cuando Stein, jugando con negras, se impone elegantemente a un Liuboyevic descuidado que entra en una trampa perdedora. Conociendo el estilo pausado del maestro soviético ¿cómo no sospechó Liuboyevic que la excéntrica jugada décima de su adversario contenía veneno?.

El maestro español (¿deberíamos llamarle ya "maestro internacional"?) al canza la igualada frente a Darga, en un final de alfiles de color distinto.

Mientras, su compatriota Diez del Corral se debate con negras ante Petrosian, que necesita ganar. Después de alternativas que sostuvieron en vilo al público, el maestro soviético se anotará el punto.

Por fin Georghiu quiebra su racha desafortunada con una sobria y bonita partida de ataque ganador, frente a Kavalek.

Se apalzan para la sesión nocturna las partidas Saidy-Hort y Huguet-Panno, con ventaja para los dos grandes maestros.

PARTIDA 97

Blancas : REE

Negras : RIBLI

Defensa siciliana

1. P4AD	P4AD	11. T1A	D4T
2. C3AR	P3CR	12. P3CD	TR-1A
3. P4D	PxP	13. A2R	P3TD
4. CxP	C3AD	14. C5D	DxD+
5. P4R	C3A	15. RxD	CxC
6. C3AD	CxC	16. PAXC	A2D
7. DxP	P3D	17. TxT+	TxT
8. P3A	A2C	18. T1AD	TxT
9. A3R	O-O	19. RxT	Tablas
10. D2D	A3R		

Tiempo:

Blancas : 4 m.

Negras : 26 m.

PARTIDA 98

Blancas : SAIDY

Negras : HORT

Apertura inglesa

1. P4AD	P4R	15. D3A	P3CD
2. C3AD	C3AR	16. TD-1D	P4TD
3. C3A	C3A	17. P3TD	A3R
4. P3CR	A4A	18. P3T	A1A
5. P3D	P3D	19. R2T	T2R
6. A2C	O-O	20. C3A	A2C
7. O-O	A4A	21. C2R	A1T
8. C4TD	P3TR	22. AxP	AxA
9. P3C	T1R	23. P3A	C4T
10. A2C	D2R	24. C4R	D2D
11. C4T	A2D	25. P4CR	C5A
12. CxA	PxC	26. C3C	T3R
13. D2D	D3D	27. A1A	P3C
14. TR1R	TD-1D	28. A3R	D2R

29. D2D	T3A	36. D2A	P4T
30. C4R	AxC	37. R3A	T3T
31. PAX A	P4CR	38. TR-1T	T1D
32. P4TD	R2C	39. TD1C	TD1TR
33. AxC	PRxA	40. D1A	PxP+
34. D3A	T5D	41. PxP(S)	
35. R2C	D4R		Rinden blancas

Tiempo:

Blancas : 2 h. 35 m.

Negras : 2 h. 29 m.

PARTIDA 99

Blancas : GEORGHU

Negras : KAVALEK

Defensa siciliana

1. P4R	P4AD	11. C4A	P4CD
2. C3AR	P3D	12. P5R	CxP
3. A5C+	C3AD	13. CxP+	R2R
4. O-O	A2D	14. TxC	RxC
5. T1R	P3TD	15. T1R	C3A
6. A1A	A5C	16. P4TD	D1AD
7. P3D	AxC	17. P4D	P5A
8. DxA	P3CR	18. A5C	D3A
9. P3A	A2C	19. AxC	Rinden
10. C2D	P3R		

Tiempo:

Blancas : 1 h. 51 m.

Negras : 1 h. 59 m.

PARTIDA 100

Blancas : LIUBOYEVIC

Negras : STEIN

Fianchetto de dama

1. P3CD	P4R	12. O-O	CxT
2. A2C	P3D	13. AxC	A5C
3. P3R	C3AR	14. P3TR	AxC
4. P4AD	P3CR	15. AxA	P4TD
5. P4D	A2C	16. C5D	P3AD
6. C3AD	PxP	17. AxA	RxA
7. DxP	O-O	18. D4D+	P3A
8. C3A	CD-2D	19. C4A	D2R
9. A2R	C4A	20. R1T	TR1R
10. T1D	C5C	21. D2D	DxP
11. D2D	CxPA	22. DxP	D4R

23. D2D	TD-1D	25. C6R+	DxC
24. DxP	C5R		Rinden

Tiempo:

Blancas : 1 h. 37 m.

Negras : 0 h. 59 m.

PARTIDA 101

Blancas : PETROSIAN

Negras : DIEZ DEL CORRAL

Apertura inglesa

1. P4AD	C3AR	21. P4CD	P3CD
2. C3AD	P3CR	22. A7C	TxT
3. P3CR	A2C	23. TxT	P3A
4. A2C	P3D	24. A6A	D3T
5. C3AR	O-O	25. P4T	A4A
6. O-O	C3AD	26. P4AR	D1A
7. P3D	A2D	27. PxP	D3R
8. P3TD	D1A	28. PxP+	DxP
9. T1R	A6T	29. A3A	A6T
10. A1T	P3TR	30. P4D	D3D
11. C5D	CxC	31. T4A	P4CR
12. PxP	C1D	32. P5D	P5C
13. A2D	P3AD	33. A2C	T3A
14. PxP	CxP	34. D4D	AxA
15. A3A	D2D	35. RxA	P4TD
16. AxA	RxA	36. PxP	PxP
17. D2D	TD1A	37. DxP+	R2A
18. TD1A	C4R	38. D5T+	R2C
19. CxC	PxC	39. D4C+	R2A
20. D3R	D4C	40. D4R	Rinden

Tiempo:

Blancas : 2 h. 29 m.

Negras : 2 h. 28 m.

PARTIDA 102

Blancas : DARGA

Negras : CALVO

Apertura inglesa

1. P4AD	P4R	8. O-O	P4TD
2. C3AD	C3AD	9. T1A	R1T
3. P3CR	P4AR	10. C5D	A3R
4. A2C	C3AR	11. A5C	C2R
5. P3D	A5CD	12. CxCD	DxC
6. A2D	O-O	13. P4D	PxP
7. C3A	P3D	14. CxP	P3A

15. P3R P3T 17. CxA Tablas
 16. AxC TxA

Tiempo:

Blancas: 1 h. 36 m.
 Negras: 0 h. 58 m.

PARTIDA 103

Blancas: ANDERSSON

Negras: HUG

Defensa siciliana

1. C3AR P4AD	10. D2D D4T
2. P4AD P3CR	11. T1A A3R
3. P4D PxP	12. C5D DxP
4. CxP C3AD	13. CxP+ R1T
5. P4R C3AR	14. A2R C1C
6. C3AD CxC	15. CxC RxC
7. DxC P3D	16. A4D AxA
8. A3R A2C	17. DxA D4T+
9. P3AR O-O	18. R2A D4R

19. TD1D TR1A	35. T4C P4T
20. P3CD P4TD	36. R2R T8TD
21. DxP DxP	37. T8C+ R2C
22. TxP P5T	38. T7C T3T
23. PxP TxP	39. R3A T3AD
24. T1CD T7T	40. T7T T3R
25. R3R AxP	41. R4R T3C
26. AxA TxA	42. R3A R1A
27. T8D+ R2C	43. R3C T3R
28. TxP TxP	44. T5T P3A
29. T8-7D T6A+	45. R4T R2C
30. T3D TxT+	46. T7T+ R3T
31. RxT TxP	47. PxP TxP
32. P5R R1A	48. R3C T3C
33. P4A T7AR	49. T3T R2C
34. R3R T8A	50. R3A R3A

Tablas

Tiempo:

Blancas: 1 h. 55 m.
 Negras: 2 h. 15 m.

PARTIDAS COMENTADAS

Blancas: GEORGHIU

Negras: DIEZ DEL CORRAL

Defensa india de rey

1. P4AD C3AR	
2. C3AD P3CR	4. P4D A2C
3. P4R P3D	5. C3A

Georghiu es uno de los mejores especialistas del "ataque Seamisch" (5.P3A) ¿Por qué no lo empleó en esta partida? Seguramente pensó que me había preparado a fondo contra su dispositivo favorito. Confirma esta teoría el largo tiempo que empleó para efectuar su último movimiento.

5. ... O-O	
6. A2R P4R	7. A3R D2R

Son muchas las posibilidades que tienen las negras. La del texto parece que obliga al avance 8. P5D, pero, no obstante, es difícil determinar si es superior a 7. ...P3A; 7. ...C3A; ó 7. ...C5C.

8. P5D C5C	
9. A5C P3AR	10. A4T P4TR

Se amenaza 11. ... P4CR.

11. C2D P4T	
12. P3TR C3TR	13. P3A

A considerar es 13. P4CR!?, a lo que las negras deben responder 13...PxP!; 14. PxP, C2A; seguido de A3T. Otra idea que merece atención es 13.D2A!?, seguido de O-O-O.

13. ... C3T	
14. P3TD A2D	18. CxC TxC
15. T1CD C4A	19. A2A C2A
16. P4CD PxP	20. P5A TR-1T
17. PxP C5T	21. C4A T7T!

Así se jugó en la partida Ivkov-Diez del Corral, de la Olimpiada de Skopje. La partida fue declarada tablas, puesto que tras 22. T2C!, lo mejor para ambos bandos parece ser la repetición de jugadas con 22. ... T8T; 23. T1C, T8-7T; etc.

Georghiu no está acertado al enjuiciar la posición y continúa con...

22. PxP?

Esto no es bueno, entre otros motivos porque cambia el bien situado caballo de las blancas por el menos activo de las negras. Tampoco conducía a nada positivo 22. C5T?, A5T; 23. D1A, A3T; 24. D4A, T7A; 25. D3D, PxP!.

22. ... CxP

Las negras están mejor.

23. CxC PxC 24. A4A

Si 24. O-O, A3T!.

24. ... A5T

25. A3C AxA 26. DxA

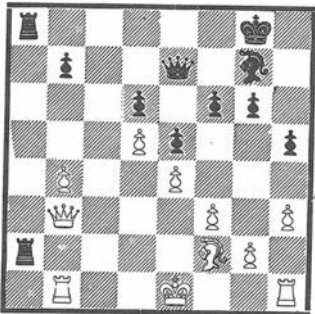

26. ... D2A!

El dominio de las columnas abiertas se-

rá la causa fundamental del triunfo de las negras.

27. O-O T1-6T 28. D1D A3T

Se va incrementando la presión. A partir de este momento puede considerarse que la posición blanca carece de los necesarios recursos defensivos.

29. P5C

Si 29. T3C, D5A.

29. ... D5A!

30. P6C T6D 31. T4C

Desesperado recurso, en vista de que a 31. D1R, A7D; 32. D1D, A6R; 33. D1R, D7A; decidiría.

31. ... D3T! 32. D1C T6-7D

Se amenaza 33. ...A6R y 33. ...TxA.

33. D3C DxT+!

Una elemental combinación que acaba con la resistencia blanca.

34. RxD TxA+ 35. R1C

Si 35. R1R, TxPC; 36. R1A, T7T-7A+; 37. R1R, A7D+; etc.

35. ... TxP+ 36. R1T T7C-7AD
Rinden

Comentarios del M.I.
J. Diez del Corral

Blancas: KAVALEK

Negras: DARGA

Defensa siciliana

1. P4R P4AD
2. C3AR P3R 4. CxP P3TD
3. P4D PxP 5. A3D D2A

En la partida Kavalek-Darga, del Torneo IBM (Amsterdam, 1969), se jugó 5... P3CR!?. 6. P4AD, A2C; 7. A3R, C3AD; 8. A2R!, C3A; 9. C3AD, O-O; 10. O-O, y las blancas obtuvieron ventaja.

6. O-O C3AR
7. D2R P3D 8. P4AR CD2D

La ganancia de un peón, mediante 8... D3C; 9. A3R!, DxP??.; resultaría de fatales consecuencias para las negras, puesto que tras 10. C3C!, seguido de A1A, la dama quedaría sin retirada.

9. C3AR P4R 11. C3A A2C
10. P4TD P3CR 12. D2A

Con 12. A4A, las blancas estarían un poco mejor.

12. ... P3C 13. D4T P3T

Es necesario atender inmediatamente a la ofensiva de las blancas, ya que si 13. ... A2C; 14. PxP, PxP; 15. A6T, O-O; 16. C5CR, TD-1A; 17. P4CR, o bien 15. ... AxA; 16. DxA, D4A+; 17. R1T, D1AR; 18. DxD+, RxD; 19. CxP!, con ventaja decisiva en ambos casos.

14. PxP PxP
 15. C2D P4CR 17. C4A A3R
 16. D2A C4A 18. A3R

Se amenaza seguir con 19. AxC.

18. ... C5C 19. D3A C4xA?

Esto es un error. Había que jugar 19. ... O-O!; y si 20. P5T, PxP!.

20. PxA AxC
 21. PxA CxA 22. DxC O-O

Veamos otras alternativas:

a) 22. ...D4A; 23. DxD, PxD; 24. P5T.
 b) 22. ...DxP; 23. C5D, T1D; 24. TxP!, TxC; 25. TxA, D5D; 26. DxD, TxD; 27. T1AD. c) 22. ...DxP; 23. C5D, T1D; 24. TxP!, RxT; 25. D3A+, R1R!; 26. D5T+, R1A; 27. T1A+, DxT+; 30. RxD, y en los tres casos las blancas quedan con ventaja.

23. D2R TD-1A 24. P3CD P4A

Unica posibilidad de reacción.

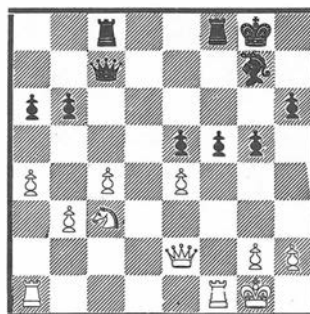

25. C5D! D4A+ 27. DxD TxD
 26. D2A PxP 28. CxP P6R

Si 28. ...T1D; 29. C5D, T1C; 30. TD-1C, seguido de TR-1R y TxP.

29. TxT+ AxT 31. CxA RxC
 30. C7D T3A 32. T1R

Las negras deben perder.

32. ... R2R 41. TxP+ R3A
 33. TxP R3R 42. TxP T7C
 34. R2A P5C 43. R4A TxP
 35. T3AD P4TD 44. RxP R3C
 36. R3R T1A 45. T6T+ R2A
 37. T3D T1CD 46. P5T R2R
 38. R4R T2C 47. T7T+ R3A
 39. P3C T1C 48. P6T T7T
 40. T5D TxP 49. T8T Rinden

Comentarios del G.M.
 L. Kavalek



II GRAN TORNEO Abril de 1973
INTERNACIONAL DE AJEDREZ

«CIUDAD DE LAS PALMAS
 DE GRAN CANARIA»

14^a RONDA

RESULTADOS				Jugadas	
105	Ribli - Panno	1/2	1/2	Holandesa	13
106	Hug - Huguet	1/2	1/2	Siciliana	49
107	Calvo - Andersson	1/2	1/2	Francesa	24
108	Diez del Corral - Darga	Aplazada			
109	Stein - Petrosian	1/2	1/2	Siciliana	44
110	Kavalek - Liuboyevic	1	0	Alekhine	56
111	Hort - Georghiu	1/2	1/2	Siciliana	15
112	Ree - Saily	0	1	Siciliana	25

CUADRO DE CLASIFICACION					
NOMBRES	JUG.	GAN.	TABL.	PERD.	PUNTOS
Stein	14	4	10	0	9
Petrosian	13	4	9	0	8,5
Andersson	14	4	9	1	8,5
Ribli	14	4	9	1	8,5
Hort	14	3	11	0	8,5
Panno	14	2	12	0	8
Kavalek	14	5	6	2	8
Calvo	14	3	9	2	7,5
Georghiu	14	3	9	2	7,5
Diez del Corral	13	3	7	3	6,5
Liuboyevic	14	3	7	3	6,5
Darga	13	2	8	3	6
Saily	14	3	6	5	6
Hug	13	0	11	2	5,5
Ree	14	0	9	5	4,5
Huguet	14	0	2	11	1

Decididamente el público, ávido de protagonistas luchadores, había atribuido ambiciones desmedidas a jóvenes maestros que, en las postrimerías del torneo, se deciden por las tablas administrativas, con que preservar sus puestos o conseguir sus normas.

La partida más trascendental de esta penúltima ronda es sin duda la que enfren-

ta entre sí a los dos maestros soviéticos, la cual, de no producirse nulidad, determinarí­a la posesión del título.

La asistencia de público bate todos los records del Campeonato, singularmente atraído por tal acontecimiento, aunque no faltan suspicaces que auguren un cómodo armisticio entre compatriotas. Apenas comenzada, la partida adquiere, en la tensión de los contendientes, sus tiempos de reflexión y las variantes elegidas, un franco clima de combate por el asalto al título. Stein, conduciendo las blancas, adelanta los peones de su enroque agresivamente. La atención de la sala se espesa en un silencio excepcional. Cinco horas más tarde -casi resulta imposible vislumbrar el tablero mural por la aglomeración de los espectadores- Petrosian efectúa un sacrificio estratégico de calidad por el aparentemente tranquilo flanco de dama, y el aspecto de la lucha cambia de signo. A la hora del aplazamiento, parece existir mayor peligrosidad en las amenazas del juego negro.

En tanto, han sobrevenido algunos desenlaces: Saily vence a Ree, con sólo recoger los sacrificios desmesurados de su adversario. Y Kavalek, en una de las partidas más enconadas del torneo, doblega a un Liuboyevic que ha perdido la buena estrella de las primeras rondas.

PARTIDA 104

Blancas: HUGUET

Negras: PANNO

Defensa siciliana

1. P4R	P4AD	26. C1C-3A	D2C
2. C3AR	P3R	27. C2A	P4D
3. P4D	PxP	28. TR1D	T1R
4. CxP	P3TD	29. T1R	PxP
5. C3AD	D2A	30. C2xP	C4xC
6. P3CR	P4CD	31. CxC	CxC
7. A2C	A2C	32. AxC	P4R
8. O-O	A4A	33. P5A	TR1D
9. C3C	A2R	34. TxT+	TxT
10. A4A	P3D	35. R1C	P3A
11. D2R	C3AD	36. AxA	DxA
12. TD1D	C3A	37. T1D	T1AD
13. A3R	C4R	38. T2D	D4A+
14. P4A	C5A	39. R2C	DxPT
15. A1A	O-O	40. D1D	D4A
16. R1T	TD1A	41. R3T	P5R
17. C2D	TR1D	42. D4C	D2R
18. TR1R	C3C	43. T2R	T1R
19. P3TD	P3T	44. D4A	P4TD
20. C2-1C	CR-2D	45. P4A	PxP
21. P3C	A3AR	46. PxP	P5T
22. A2C	C4A	47. D3R	D4R
23. T2D	A3A	48. P4C	P4T
24. C1D	C3-2D	49. R4T	PxP
25. AxA	CxA	50. RxP	P6T

51. P4T	T1D	55. R2R	D5C+
52. DxPT	P6R	56. T3A	TxP
53. TxP	T5D+		Rinden
54. R3A	DxP+		

Tiempo:

Blancas: 3 h. 32 m.
Negras: 3 h. 29 m.

PARTIDA 105

Blancas: RIBLI

Negras: PANNO

Defensa holandesa

1. C3AR	P3CR	8. T1C	D3T
2. P4D	A2C	9. P3C	O-O
3. P4A	P3D	10. A2C	CD2D
4. C3A	P3AD	11. P5D	C4A
5. P3CR	D4T	12. C4D	A2D
6. A2C	P4AR	13. P4CD	C5R
7. O-O	C3A		Tablas

Tiempo:

Blancas: 1 h. 16 m.
Negras: 1 h. 10 m.

PARTIDA 106

Blancas : HUG

Negras : HUGUET

Defensa siciliana

- | | | | |
|-----------|-------|-----------|--------|
| 1. P4R | P4AD | 26. PCDxP | T1C |
| 2. C3AD | C3AD | 27. PxP | CxPA |
| 3. P4A | P3CR | 28. CxC | PCxC |
| 4. C3A | A2C | 29. A1A | R1T |
| 5. P3CR | P3D | 30. T2CR | T1C |
| 6. A2C | P3R | 31. D4T | D2A |
| 7. O-O | CR-2R | 32. T1-2R | AxA |
| 8. P3D | O-O | 33. PxA | T2-1A |
| 9. A3R | C5D | 34. T2C | TxT+ |
| 10. D2D | P3C | 35. TxT | T1CR |
| 11. TD-1R | A2C | 36. A2R | TxT+ |
| 12. C4TR | P4A | 37. RxT | C1D |
| 13. C1D | P4D | 38. R2T | D3C |
| 14. P5R | C5-3A | 39. A5T | D3T |
| 15. A2A | D2D | 40. C2A | A4C |
| 16. P3A | TD-1A | 41. R3C | P5T |
| 17. C3A | T2AD | 42. P3T | A3A |
| 18. P3TR | T1-1A | 43. P4D | PxP |
| 19. P4CR | C1D | 44. C3D | PxP |
| 20. A4T | P4CD | 45. C5R | P7A |
| 21. A6A | P4TD | 46. P7A | C2C |
| 22. D2A | A3TD | 47. C6C+ | PxC |
| 23. D3C | P5C | 48. D6A+ | R2T |
| 24. C4T | C1-3A | 49. P8A=D | DxP+ |
| 25. T2A | PCxP | | Tablas |

Tiempo:

Blancas : 1 h. 57 m.

Negras : 3 h. 13 m.

PARTIDA 107

Blancas : CALVO

Negras : ANDERSSON

Defensa francesa

- | | | | |
|---------|------|-----------|------|
| 1. P4R | P3R | 11. PxP | PxP |
| 2. P4D | P4D | 12. C2D | A2R |
| 3. P5R | P3CD | 13. C4AR | O-O |
| 4. P3AD | D2D | 14. C3A | TR1D |
| 5. A3D | A3T | 15. A2A | P5D |
| 6. A2A | P4AD | 16. AxC | PxA |
| 7. C2R | C3AD | 17. P6R | PxP |
| 8. A4T | CR2R | 18. CxPR | T1R |
| 9. O-O | C4A | 19. PxP | PxP |
| 10. T1R | TD1A | 20. C6xPD | CxC |

- | | | | |
|---------|-----|----------|--------|
| 21. DxC | DxD | 23. TxT+ | TxT |
| 22. CxD | A3A | 24. C3A | Tablas |

Tiempo:

Blancas : 1 h. 11 m.

Negras : 2 h. 14 m.

PARTIDA 109

Blancas : STEIN

Negras : PETROSIAN

Defensa siciliana

- | | | | |
|----------|-------|-----------|--------|
| 1. P4R | P4AD | 23. A1D | C5D |
| 2. C3AR | C3AD | 24. P6A | A1D |
| 3. P4D | PxP | 25. T3R | C3C |
| 4. CxP | P3D | 26. T3T | A3A |
| 5. C3AD | P3R | 27. D4C | T1R |
| 6. A3R | C3A | 28. D5T | C1A |
| 7. A2R | A2R | 29. PxP | RxP |
| 8. O-O | A2D | 30. C3A | C4C |
| 9. C3C | P3TD | 31. CxC | AxC |
| 10. P4A | P4CD | 32. T1R | A3A |
| 11. P3TD | O-O | 33. C2D | T4C |
| 12. A3A | T1C | 34. C1C | R1C |
| 13. D2D | D2A | 35. C3A | T4AD |
| 14. P4CR | A1R | 36. R1C | D2C |
| 15. P5C | C2D | 37. T1A | A3C |
| 16. D2C | C3C | 38. A3R | TxC |
| 17. TD1R | C5A | 39. PxT | AxP |
| 18. A1A | P4TD | 40. D4T | P6T |
| 19. R1T | P5C | 41. A5T | A4AR |
| 20. PxP | TxP | 42. T3-3A | AxA+ |
| 21. P5A | P5T | 43. TxA | P7T |
| 22. C2D | C5-4R | 44. D4D | Tablas |

Tiempo:

Blancas : 2 h. 50 m.

Negras : 2 h. 55 m.

PARTIDA 110

Blancas : KAVALEK

Negras : LIUBOYEVIC

Defensa Alekhine

- | | | | |
|---------|------|---------|-----|
| 1. P4R | C3AR | 6. O-O | A2C |
| 2. P5R | C4D | 7. PxP | DxP |
| 3. P4D | P3D | 8. P3TR | O-O |
| 4. C3AR | P3CR | 9. CD2D | C2D |
| 5. A4AD | P3AD | 10. A3C | D2A |

11. T1R	C2-3A	34. A6R	P3T
12. C4A	P4TD	35. D8C+	R2C
13. P3T	P5T	36. D7A	R1A
14. A2T	P4CD	37. D8D+	C1R
15. CD5R	P4A	38. D8C	D7D
16. PxP	DxP	39. A4C	D3D
17. D4D	D3D	40. DxD	CxD
18. D4T	A4A	41. A2R	R2C
19. A6T	AxP	42. P4CR	R3A
20. AxA	RxA	43. R3C	P4R
21. C4D	TD-1A	44. R3A	R3R
22. TD-1A	A5R	45. P4T	R4D
23. TxT	TxT	46. PxP	RxP
24. TxA	T8A+	47. R3R	R4D
25. R2T	CxT	48. A3D	R4A
26. DxC	T4A	49. P5C	PxP
27. P4A	P4A	50. PxP	P5C
28. CxPA	PxC	51. P6C	C1R
29. DxP	C3AR	52. A2A	PxP
30. D5C+	R1A	53. PxP	R4C
31. C7D+	DxC	54. R4D	C2C
32. DxT	D7D	55. R5R	C1R
33. D5R	D7AR	56. R6R	Rinden

Tiempo:

Blancas : 2 h. 25 m.

Negras : 2 h. 30 m.

PARTIDA 111

Blancas : HORT

Negras : GEORGHU

Defensa siciliana

1. C3AR	P4AD	2. P4AD	P3CR
---------	------	---------	------

PARTIDA COMENTADA

Blancas : HORT

Negras : REE

Apertura inglesa

1. P4AD	P4AD	4. A2C	C3AD
2. C3AD	P3CR	5. P3D	P3D
3. P3CR	A2C	6. A2D	P4R

Las negras no quieren jugar la línea simétrica.

7. P3TD	CR-2R	8. P3R
---------	-------	--------

Otra posibilidad es 8. C3A, seguido de O-O y, posteriormente, la maniobra C1R-C2A-C3R, con total control de la casilla 5D, aunque este plan hubiese

3. P4R	C3AD	10. D2D	A3R
4. P4D	PxP	11. T1AD	D4T
5. CxP	C3AR	12. P3A	TR1A
6. C3AD	CxC	13. P3CD	P3TD
7. DxC	P3D	14. C4T	DxD+
8. A3R	A2C	15. RxD	C2D
9. A2R	O-O		Tablas

Tiempo:

Blancas : 34 m.

Negras : 51 m.

PARTIDA 112

Blancas : REE

Negras : SAIDY

Defensa siciliana

1. P4R	P4AD	14. C6R	PxC
2. C3AR	P3D	15. A5T+	R1D
3. P4D	PxP	16. PxP	P4CR
4. CxP	C3AR	17. PxC	AxP
5. C3AD	P3TD	18. A7A	PxA
6. A5CR	P3R	19. D1R	T2C
7. P4A	A2R	20. A3C	P4C
8. D3A	P3T	21. T1A	P5C
9. A4T	CD2D	22. TxC	AxT
10. O-O-O	D2A	23. C5D	A4C+
11. A2R	T1CD	24. R1C	D4A
12. D3C	T1C	25. D1A	A2R
13. P5A	P4R		Rinden

Tiempo:

Blancas : 1 h. 45 m.

Negras : 1 h. 53 m.

sido más fuerte sin haber efectuado el movimiento 7. P3TD.

8. ... T1CD

Las negras han obtenido la igualdad.

9. CR-2R O-O

10. O-O P3TD 11. C5D CxC?!

Más exacto es 11. ...P4CD!. Ahora las blancas quedan con una pequeña ventaja.

12. PxC C2R 13. A3A!

Con idea de seguir eventualmente con P4A.

13. ... A2D 15. A4R D2R
 14. D2D C4A 16. P4TD

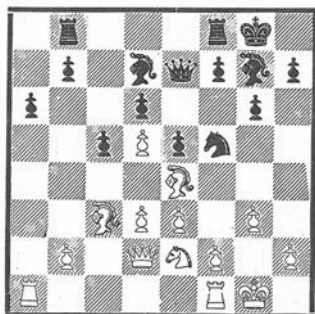

16. ... C5D!?

El juego entra en una fase de gran interés.

17. PxC PRxP
 18. CxP PxC 19. A4C

Las blancas continúan estando un poco mejor.

19. ... P4A 20. A2C P5A

A considerar era 20...P4CR; 21.TD-1R, D3A; 22. P4A, A3T; y la posición no sería clara.

21. TR-1R D3A
 22. DxP DxD 23. PxD T3A

Única alternativa.

24. T7R A4A 25. A4R!?

Es difícil encontrar una jugada mejor.

25. ... A1A! 26. AxA

Si 26. T7A?, AxA; 27. PxA, TxP; 28. T1R, T1R! con ventaja de las negras.

26. ... TxA

Aceptar la calidad sería muy peligroso para las negras.

27. T7D TxPD
 28. T1AD P4TD! 30. PxP T4xP
 29. A3T P4CD 31. T4A!

Necesario. En caso de 31.T1-7A?, T6C!; 32. TxPT, TxPD; 33. T7T-7D, TxA!; 34. PxT, T8C+; 35. R2C, P6D, ganando.

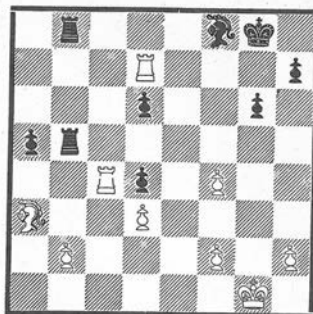

31. ... T5-2C!

Lo mejor. Si 31. ... T4D?; 32. T1-7A, y ahora serían las blancas quienes tendrían chances de ganar.

32. TxT TxT 33. R2C

Las blancas deberían haber seguido con 33. TxP, A2C; 34. T4T, AxP; 35. AxA, TxA; 36. TxP, amenazando 37.P5A ó 37. T6T, y aunque la situación no ofrecería muchas posibilidades de triunfo, evidentemente, sería preferible a la que se dio en la partida.

33. ... R2A 34. TxP R3R!

Las negras han sorteado todos los peligros.

35. R3A A2R 38. P4C PxP
 36. T4A R4D 39. AxP R3R
 37. T4T T4C 40. A2D

Las blancas tienen un peón de más, pero es fácil entender que tal ventaja no significa nada.

40. ... T4TR 44. T3C A3A
 41. R2C T4D 45. P3T T4TD
 42. T3T A3A 46. R3A T8T
 43. A3R A7C Tablas

Comentarios del G.M.

V. Hort



El Dr. Max Euwe, excampeón mundial de ajedrez y actual Presidente de la F. I. D. E., está entre nosotros con motivo del Torneo y sumamente interesado por presenciar las grandes simultáneas de mañana. Aquí le vemos con el Director del Torneo, Pierre Joly Dumesnil, y el Juez Arbitro Walter Kuhnle.

EL GRAN TORNEO Abril de 1973
INTERNACIONAL DE AJEDREZ

**“CIUDAD DE LAS PALMAS
 DE GRAN CANARIA”**

15^a RONDA

RESULTADOS						Jugadas
113	Saidy - Ribli	1/2	1/2	Grunfeld		14
114	Georghiu - Ree	1/2	1/2	Siciliana		55
115	Liuboyevic - Hort	1/2	1/2	Siciliana		20
116	Petrosian - Kavalek	1/2	1/2	Inglesa		8
117	Darga - Stein	1/2	1/2	Fianchetto de dama		42
118	Andersson - Diez del Corral	1/2	1/2	Inglesa		19
119	Huguet - Calvo	0	1	Siciliana		28
120	Panno - Hug	1	0	Benoni		46

CUADRO DE CLASIFICACION							
NOMBRES	JUG.	GAN.	TABL.	PERD.	PUNTOS	CLAS.	S.B.
Stein	15	4	11	0	9,5	1º	67,50
Petrosian	15	4	11	0	9,5	2º	66,25
Hort	15	3	12	0	9	3º	63,50
Andersson	15	4	10	1	9	4º	63,00
Panno	15	3	12	0	9	5º	62,75
Ribli	15	4	10	1	9	6º	61,25
Calvo	15	4	9	2	8,5	7º	58,75
Kavalek	15	5	7	3	8,5	8º	56,75
Georghiu	15	3	10	2	8	9º	
Diez del Corral	15	3	9	3	7,5	10º	
Darga	15	2	10	3	7	11º	46,25
Liuboyevic	15	3	8	4	7	12º	45,00
Saidy	15	3	7	5	6,5	13º	
Hug	15	0	12	3	6	14º	
Ree	15	0	10	5	5	15º	
Huguet	15	0	2	13	1	16º	

PARTIDA 86

Blancas : PETROSIAN

Negras : HUG

Apertura irregular

- | | | | | | | |
|---------|------|--------|------|-------------|--------|---------|
| 1. P4D | C3AR | 3. P3A | P3CD | 5. CD-2DC5R | 7. P3R | PxP |
| 2. C3AR | P4A | 4. A5C | A2C | 6. CxC | AxC | 8. PRxP |
| | | | | | | D2A |

9. A3D	D2C	57. D2R	R1T
10. AxA	DxA+	58. T2A	T1T
11. A3R	P3R	59. T4A	T1CD
12. O-O	A2R	60. D2AD	T1D
13. T1R	D4A	61. T5A	D6A.
14. P5D	O-O	62. T8A	TxT
15. D2D	A3A	63. DxT+	R2T
16. TD-1D	P4R	64. D2A+	R1T
17. P6D	P5R	65. D2T	D1T
18. D2A	T1R	66. P5TD	D3T
19. A4D	C3A	67. P5T	R2T
20. AxA	DxA	68. R1C	R1T
21. TxP	T3R	69. R2A	D2T+
22. TxT	PxAT	70. R3A	D2C+
23. D4R	T1AR	71. R3R	D2T+
24. P3T	D4A	72. R4R	D2C+
25. D2R	D4A	73. R4D	D5C+
26. T2D	P3TR	74. R5R	D1C+
27. P3T	T4A	75. R4R	D2C+
28. D4R	T3A	76. R3R	D2T+
29. T3D	D4CD	77. R3A	D2C+
30. T2D	D4AD	78. R2A	D2T+
31. D3D	C4R	79. R1A	D2C
32. CxC	DxC	80. R1C	D2T+
33. P3CR	T1A	81. R2T	D3T
34. R2C	T3A	82. D2D	D4C
35. P4TR	T4A	83. P4C	D5A
36. P4AD	T1A	84. R3C	D8AR
37. P4CD	T1A	85. R2T	D5A
38. P4A	D3A	86. R2C	R1C
39. T2AD	D8T	87. R2A	R1T
40. T2R	D8A	88. R3R	D3A
41. T2AD	D8C	89. D8D+	R2T
42. D3AD	D8D	90. D3D+	R1T
43. P5A	PxP	91. P6T	D8T
44. PxP	D4D+	92. D2R	D8AD+
45. R2T	R1T	93. R4R	D8T+
46. D4A	D6A	94. R4D	D4D+
47. P4T	D6R	95. R3R	P4R
48. D5C	D5R	96. P5A	D5D+
49. T2CR	R2T	97. R3A	D8C
50. DxP	TxP	98. DxP	D8A+
51. DxPT	T4D	99. R3R	D8R+
52. D6T	D5D	100. R4D	D8T+
53. T2T	TxP	101. R4R	D8C+
54. D2R	D4D	102. R5D	D4C+
55. D2A+	R1C	103. R6R	D1R+
56. T2C	T1D	104. R6D	D1C+

Tablas

Tiempo:

Blancas: 6 h. 11 m.

Negras: 5 h. 49 m.

PARTIDA 108

Blancas: DIEZ DEL CORRAL

Negras: DARGA

Apertura española

1. P4R	P4R	40. T8-1D	A3R
2. C3AR	C3AD	41. TD-1A	T2T
3. A5C	P3TD	42. T1T	T2A
4. A4T	C3A	43. TD-1A	T2-2C
5. O-O	A2R	44. A3D	T7-6C
6. P3D	P4CD	45. A4R	T6R
7. A3C	P3D	46. T2A	T4C
8. P3A	O-O	47. T2-2D	R3A
9. T1R	C4TD	48. A5D	R3C
10. A2A	P4A	49. AxA	PxA
11. CD-2D	C3A	50. R2A	T4-6C
12. C1A	T1R	51. T1TD	R4T
13. P3TR	D2A	52. T2A	T6C-6D
14. A5C	P3TR	53. R1C	T3D
15. A4T	C4TR	54. T1-1AD	R3C
16. C3R	AxA	55. T6A	T7D
17. CxA	C5A	56. T6-2A	T3D
18. C5D	D1D	57. T6A	T8R+
19. CxC	PxC	58. R2T	TxT3A
20. C3A	A2C	59. TxT6A	P4T
21. P4D	D3A	60. T8A	R2A
22. P3T	P4C	61. T7A+	R3A
23. D3D	D2C	62. T8A	P5C
24. PxP	PxP	63. PTxP	PxP
25. D7D	TD-1C	64. T8A+	R4R
26. P4TD	C4R	65. PxP	T6R
27. CxC	DxC	66. P5C	T6CR
28. PxP	A1A	67. T8CR	R4A
29. D5D	PxP	68. T8A+	R5R
30. TR-1D	D2A	69. T6A	P4R
31. P5R	TxP	70. P6C	R4D
32. D8D+	DxD	71. R1C	T5C
33. TxD+	R2C	72. R1A	P5R
34. P3A	P5A	73. P7C	R4R
35. P4CD	PxPa.p.	74. T7A	P6R
36. AxP	T2R	75. T7R+	R3A
37. P4A	PxP	76. T4R	R4A
38. AxP	T2A	77. T7R	T3C
39. A1A	T7C	78. T7A+	Tablas

Tiempo:

Blancas: 3 h. 43 m.

Negras: 4 h. 17 m.

PARTIDA 113

Blancas : SAIDY

Negras : RIBLI

Defensa Grunfeld

- | | | | |
|---------|------|---------|------|
| 1. P4D | C3AR | 8. PRxP | C3A |
| 2. P4AD | P4A | 9. T1R | PxP |
| 3. P3R | P3CR | 10. P5D | C4TD |
| 4. C3AD | A2C | 11. A4A | A2D |
| 5. C3A | O-O | 12. C5R | T1A |
| 6. A2R | P4D | 13. A3A | P4CD |
| 7. O-O | PAxP | 14. D2D | T1R |

Tablas

Tiempo:

Blancas : 1 h. 37 m.

Negras : 0 h. 30 m.

PARTIDA 114

Blancas : GEORGHIU

Negras : REE

Defensa siciliana

- | | | | |
|----------|-------|-----------|------|
| 1. C3AR | P4AD | 27. C3A | T6C |
| 2. P4R | C3AD | 28. C5C | P3C |
| 3. A5C | P3CR | 29. PxP | T1CD |
| 4. O-O | A2C | 30. C7A | TxP |
| 5. T1R | C3A | 31. P5C | T6AD |
| 6. P3A | O-O | 32. CxA+ | PxC |
| 7. P3TR | P3TD | 33. T4CD | T4A |
| 8. AxC | PDxA | 34. T2-2C | P4R |
| 9. P4D | PxP | 35. R3C | T6A+ |
| 10. PxP | P4A | 36. P3A | R3A |
| 11. P5R | C4D | 37. R2A | T4A |
| 12. PxP | C5C | 38. R3R | R3R |
| 13. D2R | D6D | 39. R4R | R3A |
| 14. P3T | DxD | 40. R3D | R3R |
| 15. TxD | C6D | 41. R4R | R3A |
| 16. A3R | A3R | 42. R3R | P4C |
| 17. C3A | CxPR | 43. P4T | R3C |
| 18. CxC | AxC | 44. PxP | PxP |
| 19. A6T | A2C | 45. R4R | P3R |
| 20. AxA | RxA | 46. R3R | T4D |
| 21. T1D | TR-1A | 47. R2A | T4A |
| 22. C4R | P3T | 48. R3C | R4A |
| 23. T4D | P4TD | 49. R2A | T4D |
| 24. P4CD | PxP | 50. R3R | R3A |
| 25. PxP | T8T+ | 51. R4R | R3C |
| 26. R2T | T8CD | 52. P3C | T4A |

53. R3D T3D+

54. R3R T3C

55. R4R T4D

Tablas

Tiempo:

Blancas : 3 h. 8 m.

Negras : 2 h. 42 m.

PARTIDA 115

Blancas : LIUBOYEVIC

Negras : HORT

Defensa siciliana

- | | | | |
|----------|------|----------|------|
| 1. P4R | P3R | 11. P4CD | A2D |
| 2. P3D | P4AD | 12. O-O | O-O |
| 3. P3CR | C3AD | 13. A5C | P3A |
| 4. A2C | P3CR | 14. A3R | P4R |
| 5. C3AD | A2C | 15. C1D | A5C |
| 6. A3R | P3D | 16. P3AR | A3R |
| 7. D2D | T1C | 17. P3T | D2A |
| 8. CR2R | C5D | 18. P3A | CxC+ |
| 9. P4TR | P4TR | 19. DxC | P3C |
| 10. TD1C | C2R | 20. P4D | PAxP |

Tablas

Tiempo:

Blancas : 2 h. 16 m.

Negras : 1 h. 44 m.

PARTIDA 116

Blancas : PETROSIAN

Negras : KAVALEK

Apertura inglesa

- | | | | |
|---------|------|--------|--------|
| 1. P4AD | P3CR | 5. A2C | P3R |
| 2. C3AD | A2C | 6. P3D | CR-2R |
| 3. C3A | P4AD | 7. O-O | P4D |
| 4. P3CR | C3AD | 8. A5C | Tablas |

Tiempo:

Blancas : 7 m.

Negras : 30 m.

PARTIDA 117

Blancas : DARGA

Negras : STEIN

Fianchetto de dama

- | | |
|---------------|---------------|
| 1. C3AR P4AD | 22. D2A T2D |
| 2. P3CD P4D | 23. TxT AxT |
| 3. P3R C3AR | 24. T1D A3A |
| 4. A2C P3CR | 25. P3TD T1AD |
| 5. A2R A2C | 26. C2R T2A |
| 6. O-O O-O | 27. C3A P4AR |
| 7. P3D C3A | 28. C5C T2C |
| 8. C5R A2D | 29. P4TD R2A |
| 9. A3AR D2A | 30. T8D P3TD |
| 10. P4D CxC | 31. D3A DxD |
| 11. PxC C5R | 32. CxD T2D |
| 12. AxC PxA | 33. T8CD A2C |
| 13. C3A A3A | 34. P4CR P3R |
| 14. C5D D2D | 35. P5T PxPT |
| 15. C4A D4A | 36. C4T T2A |
| 16. D2D AxP | 37. CxP A1A |
| 17. AxA DxA | 38. C4T A2D |
| 18. TD1D R2C | 39. P5C P4R |
| 19. P4A P3CD | 40. T8TR R2C |
| 20. P3TR TD1A | 41. T8T AxC |
| 21. TR1R T2A | 42. PxA TxP |

Tablas

Tiempo:

Blancas : 2 h. 43 m.

Negras : 2 h. 17 m.

PARTIDA 118

Blancas : ANDERSSON

Negras : DIEZ DEL CORRAL

Apertura inglesa

- | | |
|----------------|---------------|
| 1. C3AR C3AR | 11. A2D P3TR |
| 2. P4A P3CR | 12. D4T P3C |
| 3. P3CR A2C | 13. TR-1A A6T |
| 4. A2C O-O | 14. AxA DxA |
| 5. O-O P3D | 15. C5D D2D |
| 6. C3A P4A | 16. P4D C5R |
| 7. P3TD C3A | 17. A3R P3R |
| 8. T1C A4A | 18. C3A CxC |
| 9. P3D D2D | 19. TxC D2R |
| 10. P4CD TD-1A | |

Tablas

Tiempo:

Blancas : 1 h. 37 m.

Negras : 1 h. 23 m.

PARTIDA 119

Blancas : HUGUET

Negras : CALVO

Defensa siciliana

- | | |
|--------------|---------------|
| 1. P4R P4AD | 15. TxP D2A |
| 2. C3AD C3AD | 16. A3T TD-1D |
| 3. P4AR P3CR | 17. AxP+ R1T |
| 4. C3A A2C | 18. TxT TxT |
| 5. P3CR P3D | 19. D3A C5A |
| 6. A2C P3R | 20. AxC DxA |
| 7. O-O CR-2R | 21. T1D TxT+ |
| 8. P3D O-O | 22. DxT AxC |
| 9. A3R P3C | 23. PxA DxPR |
| 10. P4D A3T | 24. R2A R1C |
| 11. T2A T1A | 25. P4C C4D |
| 12. T2D PxP | 26. A1A A5A |
| 13. CxP C4T | 27. P4TR D2R |
| 14. CxP PxC | 28. R3C CxPAD |

Rinden

Tiempo:

Blancas : 1 h. 1 m.

Negras : 1 h. 14 m.

PARTIDA 120

Blancas : PANNO

Negras : HUG

Defensa Benoni

- | | |
|--------------|---------------|
| 1. P4D C3AR | 21. P4TD C1AD |
| 2. P4AD P4A | 22. C5C C2-3C |
| 3. P5D P4R | 23. T2C D2D |
| 4. C3AD P3D | 24. R2C P4T |
| 5. P4R A2R | 25. C3A A3A |
| 6. P3CR O-O | 26. P3T P5A |
| 7. A3T CD2D | 27. A2D A1D |
| 8. C3A P4CD | 28. A4C A2R |
| 9. PxP P3TD | 29. C2D T1C |
| 10. A1A D2A | 30. C3AD T2T |
| 11. C2D C3C | 31. P5T PxP |
| 12. P3C PxP | 32. T3T C1T |
| 13. CxP D2D | 33. T3xP C2A |
| 14. C3AD A3T | 34. C4A C4C |
| 15. AxA TxA | 35. CxC TxC |
| 16. D2R TR1T | 36. A3A TxT |
| 17. O-O D2C | 37. TxT D5T |
| 18. A2C CR2D | 38. T4C D2D |
| 19. TR1C A4C | 39. D2C R2T |
| 20. A1A P3C | 40. C6C CxC |

41. PxC	T2C	44. T7A	TxT
42. T4A	P4A	45. PxT	D4A
43. A5T	PxP	46. D3A	Rinden

Tiempo:

Blancas: 2 h. 50 m.
Negras: 1 h. 45 m.

PARTIDA COMENTADA

Blancas: PETROSIAN

Negras: REE

Apertura ingl esa

1. P4AD	P3R		
2. P3CR	P4D	4. C3A	P4A
3. A2C	C3AR	5. PxP	CxP

Con 5. ... PxP; se entraría en una conocida posición de la defensa Tarrasch, que se jugó en varias ocasiones en el match Petrosian-Spassky, 1969.

6. O-O	C3AD	7. P4D	A2R
--------	------	--------	-----

Tras la simplificación 7. ... PxP; 8. CxP, CxC; 9. DxC, la dama blanca, centralizada, dificultaría el desarrollo del flanco de rey negro.

8. PxP	O-O	9. D2A	C4-5C
--------	-----	--------	-------

La jugada natural para intentar la inmediata recuperación del peón es 9. ... D4T; pero tendría el inconveniente de 10. C5C!, C3A; 11. C4R, con ventaja de las blancas.

10. D4R	P4A
---------	-----

Era interesante 10. ...D4D!?!; 11. C3A! DxD; 12. CxD, C7A; 13. T1C, P4R!?.

11. D4AD	D4D	12. C3T!
----------	-----	----------

Muy simple, pero bueno. Ahora, si 12. ... DxD; 13. CxD, AxP; 14. A4A, y las blancas quedarían con manifiesta ventaja posicional.

12. ...	DxP		
13. A5C	P3TR	15. TR-1D	P3T
14. AxA	DxA	16. D3C!	

La dama cede su sitio al caballo.

16. ...	A2D	17. C4A	A1R
---------	-----	---------	-----

Si 17. ... P4CD?; 18. C6C, TD1D; 19. P3TD, ganando material.

18. C6C	T1D		
19. P3TD	C4D	20. CxC	PxC

Petrosian ha conseguido aislar el P.D. de las negras, lo que supone una considerable ventaja, sobre todo, dado la naturaleza de la posición en la que el segundo bando no dispone de contrajuego.

21. P3R

Naturalmente, hubiese sido un gravísimo error 21. TxP?, debido a 21. ... A2A.

21. ...	A2A		
22. C4D	CxC	24. TD-1D	T2D
23. TxC	R2T	25. D3D	

De momento hay que respetar el peón, ya que si 25. AxP?, TxA!; 26. TxT, T1D; amenazando seguir con 27. ... D5R ó 27. ... D3R.

25. ...	D4R
---------	-----

Defiende indirectamente el P.D., al atacar el P.C.D., de las blancas en el momento en que se despeje la gran diagonal negra.

26. P4CD	TD-1D		
27. P4TR	P4TR	28. T1AD!	

Ocupa la columna abierta y mira hacia la casilla "c5", desde donde la torre desempeñará un papel más activo.

28. ...	R3T	32. R2T	T2AR
29. T5A	P3CR	33. D3A	T2R
30. D2A	R2T	34. P4T	A1C
31. A3A	A3R	35. D3D	T2-2D

Las negras no pueden hacer otra cosa que mantenerse a la expectativa.

36. P5C!

Así aparecerá una nueva debilidad en la posición negra: el peón de caballo dama.

36. ...	PxP		
37. TxPC	A2A	38. D1C	D2R

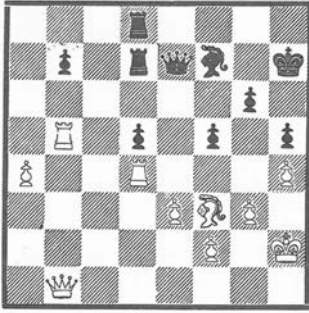

39. T4-4C!

Después de esto las negras pierden material.

39. ... P5D

Motivado por la desesperación, puesto que no servía 39. ...T1CD; a causa de 40. P5T, amenazando P6T.

40. PxP P5A?

Acelera el desenlace, aunque, ciertamente, la causa negra no tenía esperanzas.

41. TxP+ Rinden Comentarios de F. Visier



Stein, Campeón del II Gran Torneo Ciudad de Las Palmas



Ribli obtiene la 2ª norma y con ella el título de G. M.

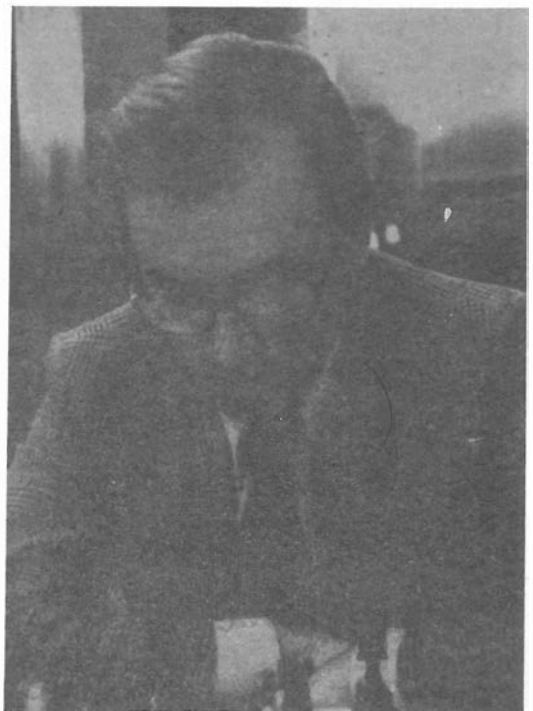

Calvo rebasó en dos puntos la norma de maestro internacional.

CUADRO DE CLASIFICACION

CLAS.	NOMBRES	1	2	3	4	5	6	7	8	9	10	11	12	13	14	15	16	PUNTOS	S.B.
1º	STEIN	●	-	-	-	1	-	-	-	1	-	-	1	-	-	-	1	9,5	67,50
2º	PETROSIAN	-	●	-	-	-	-	1	-	-	1	-	-	-	-	1	1	9,5	66,25
3º	HORT	-	-	●	-	-	-	1	-	-	-	-	-	1	-	-	1	9	63,50
4º	ANDERSSON	-	-	-	●	-	-	-	1	-	-	1	-	0	-	1	1	9	63
5º	PANNO	-	-	-	-	●	-	-	-	1	-	-	-	-	1	-	1	9	62,75
6º	RIBLI	0	-	-	-	-	●	-	-	-	1	1	-	-	1	-	1	9	61,25
7º	CALVO	-	0	0	-	-	-	●	1	1	-	-	1	-	-	-	1	8,5	58,75
8º	KAVALEK	-	-	-	0	-	-	0	●	0	-	1	1	1	1	-	1	8,5	56,75
9º	GEORGHU	-	-	-	-	-	-	0	1	●	0	-	-	1	-	-	1	8	
10º	DIEZ DEL CORRAL	0	0	-	-	0	-	-	-	1	●	-	-	1	-	-	1	7,5	
11º	DARGA	-	-	-	0	-	0	-	0	-	-	●	-	-	-	1	1	7	46,25
12º	LIUBOYEVIC	0	-	-	-	-	0	0	0	-	-	-	●	1	-	1	1	7	45
13º	SAIDY	-	-	0	1	-	-	-	0	0	0	-	0	●	-	1	1	6,5	
14º	HUG	-	-	-	-	0	0	-	0	-	-	-	-	-	●	-	-	6	
15º	REE	-	0	-	0	-	-	-	-	-	0	0	0	0	-	●	-	5	
16º	HUGUET	0	0	0	0	0	0	0	0	0	0	0	0	0	-	-	●	1	



II GRAN TORNEO INTERNACIONAL CIUDAD DE LAS PALMAS DE GRAN CANARIA

Las Palmas, 2 de Abril de 1973

Blanca: Calvo Ronda N.º 1.º
Negra: Panno Partida N.º 2.º

	♔	♚	♔	♚
P4R	1	P4D	D4A	29 R1C
C3AR	2	P3R	TXT	30 AXT
P4D	3	PXD	P2T	31 P3A
CxP	4	C3AR	R1A	32 D6RT
CD3A	5	P3D	R1D	33 D5DT
P4CR	6	P3TR	Dx1	34 AXD
P5C	7	PxP	P3A	35 PxP
AxP	8	P3TD	PxP	36 AxP
D2D	9	P4ED	R2A	37 A3A
A2C	10	A2C	A3T	38 R2A
C-0-0	11	D2D	R3D	39 R3A
P4A	12	D2A	P4T	40 R4A
P5R	13	PxP	A2C	41 P4R
PxP	14	P5C	A3T	42 P4R+
CxP	15	PAXC	R3K	43 A5DT
PxO	16	PxP	R4A	44 P6K
Q4R	17	A2C	A1A	45 T666
AxA	18	0-0-0		46
D2C	19	C3A		47
TXT	20	PxT		48
H3R	21	D4T		49
AxC	22	AxA		50
R1C	23	D3C		51
P4TD	24	P4TD		52
P5T	25	A5D		53
T1D	26	T1D		54
P6T	27	P4A		55
A2C	28	A3A		56

JUGADA SECRETA
TIEMPO NEGROS
TIEMPO BLANCAS



PANNO, Oscar

Campeonato mundial juvenil:

Campeón en 1953.

Torneos zonales:

- 1954, 1º de 22 en Mar del Plata.
- 1957, 1º de 16 en Río de Janeiro.
- 1966, 1º/4º de 18 con Mecking, Bolbochan y Foguelman en Buenos Aires.
- 1969, 1º/2º de 19 con Najdorf en Mar del Plata.
- 1972, 2º/3º de 21 con Quinteros en Sao Paulo.

Olimpiadas:

Ha participado en la de 1954, 1956, 1958, 1962, 1966, 1968, 1970.

Torneos interzonales:

- 1955, 3º de 21 en Gotemburgo.
- 1970, 10º/11º de 24 con Mecking en Palma de Mallorca.

Torneo de candidatos:

- 1956, 8º/9º de 10 (doble vuelta) con Filip en Amsterdam.

Torneos recientes:

- 1969, 10º de 16 en La Habana. ● 7º/8º de 18 con Macking en Palma de Mallorca.
- 1970, 2º/3º de 18 con Stein en Caracas. ● 3º de 18 en Buenos Aires.
- 1971, 2º/3º de 16 con Savon en Mar del Plata. ● 1º/2º de 16 con Liuboyevic en Palma de Mallorca.
- 1972, 1º/3º de 16 con Smejkal y Korchnoi en Palma de Mallorca.

Leonidas Stein, Campeón del II Torneo Internacional "Ciudad de Las Palmas de Gran Canaria"

"La organización que hemos encontrado aquí es sencillamente admirable"

"Cuando era un jugador en formación, jamás hice unas tablas fuera de la lucha en el tablero"

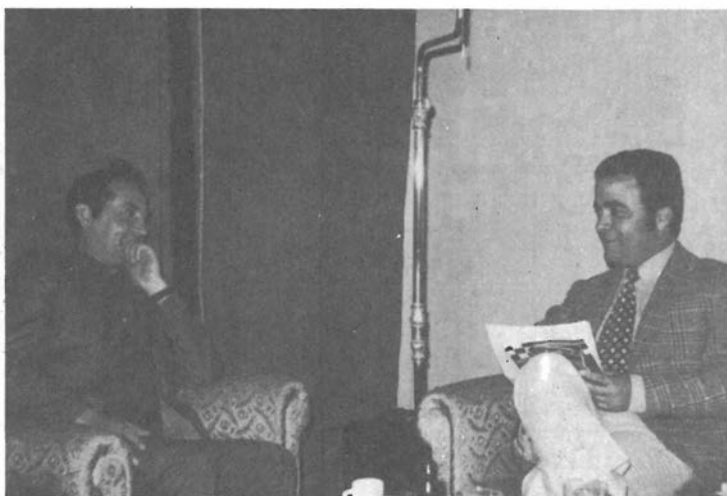

El II Gran Torneo Internacional "Ciudad de Las Palmas de Gran Canaria" tenía muchas y brillantes estrellas invitadas. Unos destacaban por su dilatado historial de éxitos y otros, los más jóvenes, por su fulgurante aparición en el grupo de primeras figuras mundiales. Entre los primeros está incluido el gran maestro ruso Leónidas Stein. ¿Quién no ha oído hablar de este extraordinario jugador, tres veces campeón de la U. R. S. S.?.

Al principio, Stein se nos mostraba casi infranqueable. Siempre le veíamos acompañado de su afamado compatriota Tigran Petrosian. Serio y silencioso. En las primeras rondas nunca le vimos sonreír, y eso que sus resultados eran satisfactorios. Sin embargo, una mañana se presentó en la sala de prensa, y en un castellano muy peculiar nos dijo:

- ¿Donde está el encargado de los asuntos de pasajes de avión?

Y así, tras una rápida solución de su problema, y con las derivaciones típicas de cualquier conversación, llegamos a tratar de asuntos que tanto nos interesaban por nuestra condición de ajedrecista. A nuestros deseos de hacerle una entrevista se mostró complaciente, e incluso descubrimos por primera vez que también sabía sonreír.

Su primera respuesta a la pregunta de rigor fue:

- "Comencé a jugar cuando tenía 10 años. Soy natural de Moscú. El primer campeonato de mi país lo gané a los 29 años; después en los años 1965-66 conseguí, igualmente, quedar primero. Tengo 39 años y he sido olímpico en innumerables ocasiones. He participado en tres interzonales y aún no he tenido la suerte de clasificarme para un torneo de Candidatos. Próximamente tomaré parte en el interzonal de Brasilia!"

- Una trayectoria asombrosa, desde luego, pero ¿por qué motivos no ha podido clasificarse nunca para un Candidato?.
- Sólo la mala suerte me ha privado de ello. En el primer interzonal fui el 6º y se clasificaron 4. En el segundo sólo me faltó un puesto, y la última vez quedé 6º-8º, habiendo estado en los lugares de cabeza durante casi toda la competición.
- ¿Qué espera del interzonal de Brasilia?
- ¡Quién sabe!. Como siempre, iré con propósito de ganar. Desde mis años jóvenes siempre he jugado para ganar, jamás hice unas tablas fuera de la lucha en el tablero. Me sorprende que en este torneo existan algunos jóvenes maestros que antes de la décima jugada solicitan el empate. ¡Hay que luchar!.
- ¿Cabe la posibilidad de que Stein no sepa sobreponerse a sus nervios en los momentos claves, en una partida trascendental?.
- "¿Una?. Para mí todas las partidas son decisivas. Siempre juego bajo la misma tónica".
- Quisiéramos que nos hablara del torneo que actualmente está disputando.
- "Diga usted en primer lugar, -se pone muy serio al decirlo- que la organización que hemos encontrado aquí es sencillamente admirable. Ya tenía referencia a través de mis compatriotas Smyslov y Bronstein de como trabajan ustedes por el ajedrez, pero la verdad es que la realidad ha superado la idea que traía.
- ¿Es Stein un jugador temperamental?
- "Creo que esa es mi línea de juego"
- ¿Ha tenido algún jugador "ídolo"?
- "No, nunca he tenido ningún ídolo"
- ¿A quién destacaría como el mejor jugador de todas las épocas?
- "Es muy difícil responder, para mí no ha existido ese jugador. Cada época ha tenido su gran figura o su genio"
- Hablando de genios, ¿que es para usted Bobby Fischer?
- "El campeón mundial - dice escuetamente- .Además juega muy bien. ¿El mejor?, Bueno, es el campeón"
- ¿Buen muchacho?
- Se ríe estruendosamente. "¡Sí, sí!. Muy buen muchacho"
- ¿Algún jugador de la calidad de Fischer?
- "Para mí hay varios. Spassky, Korchnoi, Petrosian, Thal y Larsen poseen una categoría paralela a la del actual campeón mundial!"
- ¿Es Stein un profesional del ajedrez?
- "Desde luego. Vivo por y para el ajedrez"
- Aparte de la U.R.S.S. ¿qué otras naciones hacen más por la expansión del ajedrez?
- "Hay varias. En Yugoslavia, por ejemplo, se ha observado últimamente un notable incremento de las actividades ajedrecísticas. Ahora he observado que en España también ocurre otro tanto. En general, el ajedrez está ganando adeptos en todo el mundo"
- ¿Es cierto que el ajedrecista sólo sirve para jugar al ajedrez?
- "Dar mi conformidad a esta pregunta sería como aceptar que un músico sólo sirve para la música; que un pintor sólo sabe hacer cuadros o que un arquitecto sólo está capacitado para construir casas. Evidentemente, cada cual está mejor preparado para efectuar los trabajos propios de su especialidad, pero esto no supone que tales personas no puedan desarrollar otros cometidos"

- ¿Qué opinión le merecen los representantes españoles en este torneo?

- "Diez del Corral y Calvo son dos jugadores muy interesantes"

- Stein siguió hablando de muchas cosas. Cuando le entrevistamos aún no se sabía quién iba a ser campeón. La situación del torneo daba como principal favorito al excampeón mundial Petrosian. La partida que enfrentó a los dos representantes soviéticos se presentaba a los ojos de los aficionados como un seguro empate en pocas jugadas. Sin embargo, las cinco primeras horas de juego no fueron suficientes para de-

No perdimos la oportunidad de preguntar posteriormente a Stein:



cidir la contienda. Primero pidió tablas Petrosian, quien se encontró con la negativa de su adversario. Más tarde, casi al límite del primer control, fue Stein quien solicitó el empate, siendo pagado con la misma moneda, ya que la posición era claramente favorable para Petrosian. A pesar de todo, y ante la extrañeza del público, a los pocos minutos de reanudarse la partida, se firmó el armisticio, cuando todos esperaban el pronto abandono de Stein. ¿Por qué? Seguramente, Petrosian estimó que este resultado le sería suficiente para ganar el torneo, pero este razonamiento, -si es que existió- se mostró erróneo.

- ¿Sabe que su empate con Petrosian ha caído muy mal entre la afición?

- "¿Por qué?. Pienzan quizás que somos gladiadores?"

Durante la gran demostración de Ajedrez Escolar, ante 4.000 niños, el ya campeón del II "Ciudad de Las Palmas de Gran Canaria", se mostró encantador. Firmó infinidad de autógrafos y con

versó largamente con cuantos a él se acercaban, especialmente niños.

Cuando nos despedimos, después de la cena de clausura, sus palabras resumieron la alegría que le embargaba.

- "Nunca olvidaré este gran torneo de Las Palmas. Estoy impresionado por el magnífico trato y hospitalidad de esta singular afición.

Y nosotros por haber conocido de cerca a una de las principales figuras del ajedrez mundial.

A. Armas

PARTIDAS COMENTADAS



Blancas : KVALEK
 Negras : LIUBOJEVIC
 Defensa Alekhine

- | | | | |
|--------|------|---------|------|
| 1. P4R | C3AR | | |
| 2. P5R | C4D | 4. C3AR | P3CR |
| 3. P4D | P3D | 5. A4AD | P3AD |

Contra la retirada 5. ... C3C; puede seguirse con 6. A3C, A2C; 7. C5C, P4D; 8. P4AR, y las blancas tendrían una pequeña ventaja.

- | | | | |
|---------|-----|----------|-----|
| 6. O-O | A2C | | |
| 7. PxP | DxP | 9. CD-2D | C2D |
| 8. P3TR | O-O | 10. A3C | |

Así se impide que las negras jueguen P4R.

- | | | | |
|---------|-----|---------|-------|
| 10. ... | D2A | 11. T1R | C2-3A |
|---------|-----|---------|-------|

Si 11. ... P4R?; 12. PxP, CxP; 13. CxC, AxC; 14. C3A, A2C; 15. AxC, PxA; 16. P3A, seguido de A3R, con ventaja de las blancas.

- | | | | |
|---------|------|--|--|
| 12. C4A | P4TD | | |
|---------|------|--|--|

Si 12. ... P4A; 13. C4-5R!

- | | | | |
|---------|------|-----------|-----|
| 13. P3T | P5T | | |
| 14. A2T | P4CD | 15. C4-5R | P4A |

No hay tiempo de preparar este avance, puesto que a 15. ... A2C; hubiese sido muy fuerte 16. C3D!.

- | | | | |
|---------|-----|---------|-----|
| 16. PxP | DxP | 17. D4D | D3D |
|---------|-----|---------|-----|

Es fácil comprender que tras el cambio de damas las blancas tienen mejores perspectivas de cara al final.

- | | | | |
|---------|--|--|--|
| 18. D4T | | | |
|---------|--|--|--|

Posiblemente era más exacto 18. P3A.

- | | | | |
|---------|-----|--|--|
| 18. ... | A4A | | |
|---------|-----|--|--|

Interesante resulta 18. ... P5C!?.

- | | | | |
|---------|------|---------|---------|
| 19. A6T | AxPA | | |
| 20. AxA | RxA | 21. C4D | TD1A?!? |

Extremadamente comprometido, motivado, seguramente, porque a las negras no les agradaba la variante 21... A4A; 22. CxA+, PxC; 23. D5C+, R1T; 24. DxP, con ventaja de las blancas. Sin embargo, podía haberse intentado 21. ... A6C!; 22. CxA, PxC; 23. AxP, P3R; 24. TD1D, y aunque las blancas están mejor no sería fácil materializar la ventaja.

- | | | | |
|----------|--|--|--|
| 22. TD1A | | | |
|----------|--|--|--|

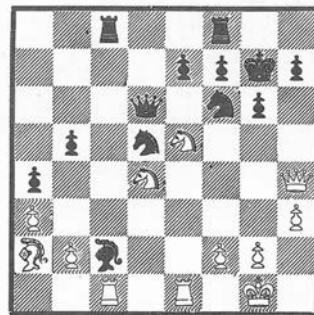

- | | | | |
|---------|------|--|--|
| 22. ... | A5R! | | |
|---------|------|--|--|

La situación de las negras era sumamente delicada. Si 22. ... A6C?; 23. C5A+!, PxC; 24. D5C+, R1T; 25. CxP+!, TxC; 26. TxT+, etc.

- | | | | |
|---------|------|---------|-----|
| 23. TxT | TxT | 25. R2T | CxT |
| 24. TxA | T8A+ | 26. DxC | T4A |

Mejor defensa era 26. ... C3A!; que

sólo permitiría a las blancas obtener una mínima ventaja tras 27. D3R, P3R!; 28. P4A!, T8T; 29. CxP+!, PxC; 30. D7T+, C2D; 31. AxP, DxA; 32. CxC.

27. P4A! P4A
28. CxP+! PxC 29. DxP C3A

Si 29. ... D3AR; 30. D4C+, R3T?; 31. C7A+!, DxC; 32. D5C++. O bien 29... D3AR; 30. D4C+, R1T; 31. C7D, D3D; 32. CxT, DxC; 33. D5A, P3R; 34. DxP, C2R; 35. D6A++.

30. D5C+ R1A

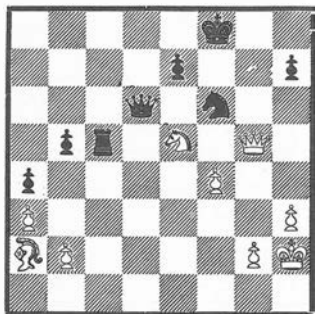

31. C7D+! DxC

Claro está que si 31. ... CxC??; 32. D8C++.

32. DxT D7D
33. D5R D7AR 36. D7A R1A
34. A6R P3T 37. D8D+ C1R
35. D8C+ R2C 38. D8C! D7D

Si 38. ... R2C; 39. D5R+, C3A; 40. A7D, con ventaja decisiva.

39. A4C

Amenaza 40. A5T.

39. ... D3D
40. DxD CxD 41. A2R

No hay ninguna esperanza para las negras.

41. ... R2C 47. R3R R4D
42. P4CR R3A 48. A3D R4A
43. R3C P4R 49. P5C PxP
44. R3A R3R 50. PxP P5C
45. P4T R4D 51. P6C C1R
46. PxP RxP 52. A2A! PxP

53. PxP R4C 55. R5R C1R
54. R4D C2C 56. R6R Rinden

Comentarios del G.M.
L. Kavalek



Blancas : DIEZ DEL CORRAL
Negras : LIUBOYEVIC
Defensa Nimzoindia

1. P4D C3AR
2. P4AD P3R 5. PxA P4A
3. C3AD A5C 6. P3A P4D
4. P3TD AxC+ 7. PxPD PxPD

Actualmente se prefiere 7. ... CxP!; puesto que tras un juego correcto las negras consiguen igualar rápidamente.

8. P3R O-O
9. A3D P3CD 11. O-O A3T
10. C2R T1R 12. T2T!

Las blancas están un poco mejor.

12. ... AxA
13. DxA C3A 14. C4A

Más generalizado es el plan 14. C3C, seguido de T2R, A2C y, eventualmente, el avance P4R.

14. ... T1AD 15. T2R

Era mejor iniciar inmediatamente el ataque con 15. P4C!, con lo que las blancas hubiesen incrementado su ventaja.

15. ... T2A 17. P4TR C4TD
16. P4C P3TR 18. T2CR

Esta jugada demuestra que el movimiento 15 de las blancas no fue acertado. La inmediata ruptura 18. P5C?, sería refutada con 18. ... PTxP; 19. PTxP, C4T!; con ventaja para las negras.

18. ... Pxp 19. PAxP C2T

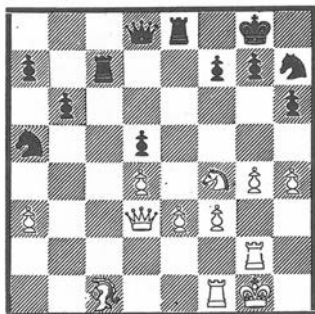

20. P5C!? Pxp 21. Pxp Cxp!

Si 21. ... P3C?; 22. P4R!.

22. R2A!

Fracasaba la tentativa 22. D5A?, debido a 22. ... TxA!; 23. TxT, CxP+; 24. R2A, C5T; 25. TxP+, RxT; 26. T1C+, R1A; 27. D7T, D3A!; y las negras ganan.

22. ... C3R!

La mejor defensa. Si 22. ... P3A?; 23. T1T, seguido de D6C, decidiría.

23. T1T CxC
24. D7T+ R1A 25. PxC

Si 25. DxP+?, R2R; 26. D5C+, R2D; 27. DxT, T7A+; y ganarían las negras.

25. ... P3CR Tablas

La posición puede considerarse igualada. Veamos dos variantes: a) 26. D8T+, R2R; 27. D5R+, R2D; 28. DxP+, R1A; 29. D8T+, Tablas. b) 26. P5A!?, T7A+!; 27. R3C, D3D+; 28. A4A, TxT+; 29. RxT, DxA;

30. D8T+, R2R; 31. T1R+, R3D; 32. DxT, D4C+, Tablas.

Comentarios del M.I.
Jesús Díez del Corral

Blancas: KAVALEK

Negras: SAIDY

Defensa Caro-Kann

1. P4R P3AD
2. P4D P4D 5. C3C A3C
3. C2D Pxp 6. P4AR!? P3R
4. CxP A4A 7. P4TR P3TR

Es mejor 7. ... C3A!; y si 8. P5T, A4A; 9. CxA, PxC; con juego igualado.

8. C3A C2D 10. A3D AxA
9. P5T A2T 11. DxA D2A

Es interesante 11. ... D3C; 12. A2D!?, DxPC; 13. O-O, y la posición no es clara.

12. A2D

De mayor precisión era 12. D2R!, O-O-O; 13. C5R, C3C; 14. A3R, y las blancas estarían algo mejor.

12. ... CR-3A

13. O-O-O P4A 14. D2R O-O-O

Las negras han perdido una buena oportunidad de igualar, jugando 14... A3D!; 15. T4T, O-O-O. Otra alternativa digna de considerarse era 14. ... P5A; 15. P5A!?, DxC; 16. Pxp, Pxp; 17. DxP+, R1D; 18. C5R, y parece que las blancas tienen buena compensación por el material sacrificado.

15. C5R C3C 17. R1C A5D!
16. Pxp AxP 18. A5T T4D?

Un grave error. Después de 18. ... AxT!; 19. PxA, CR-2D; la posición negra sería preferible, por lo que el primer bando se vería en la obligación de jugar 18. ... AxT!; 19. DxA, tras lo cual el empate se presenta como el resultado más lógico. Menos recomendable era 18. ... D4A; 19. AxT, DxA; 20. P3A!, AxT; 21. PxA, quedando las blancas con una pequeña ventaja.

19. P4A! TxC!?

Interesante sacrificio de calidad motivado porque la variante natural 19. ... TxA; 20. TxA, daría a las blancas una notable superioridad posicional.

20. PxT DxPR

Si 20. ... AxPR; 21. P5A!, etc.



21. TR-1R!

Si 21. DxD, AxD; 22. C2R, C5R; 23. A1R, P4A; las negras tendrían compensación por la calidad.

21. ... DxA

Inferior sería 21...DxC; 22.TxA, D4C; 23. P5A, CD-4D; 24. P6A!, con venta-

ja decisiva. Tampoco es recomendable el cambio de las damas, puesto que si 21. ...DxD; 22. TxD, A4A; 23. C4R!, las blancas estarían claramente mejor.

22. TxA CD-2D 24. C4R CxC
23. P5A! D2A 25. DxC C3A

Si 25. ... CxP; 26. D2A, seguido de T4AD, y las blancas ganarían inmediatamente.

26. D3A T1D

Si 26. ... C4D?; 27. D4C!. Y si 26... R1C; 27. T1-1D, C4D; 28. T4CR, en ambos casos la ventaja de las blancas sería decisiva.

27. TxT+ RxT

Si 27. ... DxT; 28. P6A.

28. D3TD! P3T 30. PxP DXP
29. P6A R1R 31. P4CR C4D

Si 31. ... CxPC?; 32. D4T+.

32. T1AD P3A
33. D6D R2A 34. T6A Rinden

Si 34. ... D2R; 35. D8C, seguido de TxPT y T7T.

Comentarios del G.M.
L. Kavalek



CURIOSIDADES Y DATOS ESTADISTICOS

Reporducimos una planilla autógrafa de cada jugador, como curiosidad. Los aficionados a la grafología tendrán materia de estudio psicológico interesante. Pero sin excesivos conocimientos grafológicos, podemos observar como Stein, pese a su corpulencia y aspecto dinámico, tiene un grafismo delicado, casi aéreo.

No nos extrañará que Petrosian, con sus letras ligadas ágilmente, denote su temperamento frío y razonador. En cambio Andersson, cuya figura un tanto hippy haría suponer una ortografía desaliñada, es la personificación de la pulcritud y claridad. Ree no nos pareciera tan hermético en su abierta escritura como en su porte. Sin embargo Panno -único jugador del torneo que usa la anotación descriptiva- concuerda con su carácter abierto, latino, risueño. También la escritura de Georghiu corrobora la impresión personal atildada y en orden. No podría ser de otra forma la planilla de nuestro compatriota Diez del Corral: cada partida es un acta cuidadosamente detallada. Calvo inclina apasionadamente sus anotaciones, lanzado y audaz. Liuboyevic, nervioso y enmarañado, apenas deja ver la blancura del papel. La agresividad de Kavalek se hace patente en sus grafismos rápidos y vigorosos. Ribli es una caja llena de cohetes, anotando las partidas.

En fin, esperamos que cada lector, saque sus conclusiones del material grafológico expuesto.

Las aperturas-defensas más empleadas, fueron las siguientes: Siciliana, en 34 ocasiones. Inglesa, en 25. India de Rey, 12. Francesa, 7. Grunfeld, 6. Sistema Reti, 5. Española y Caro-Kann, 4. Indo-Benoni, 3. India de Dama, Nimzoindia, Gambito de Dama, Alekhine, Catalana y Fianchetto de Dama, 2 y, finalmente, India Antigua, Irregular, Pirc, Bogoljubow, Petrov, Gambito del Volga, Trompowsky y Holandesa, en una sola

ocasión.

El total de horas empleadas, fue de 455 con 34 minutos que, desglosadas entre los participantes, dio como tiempo de reflexión el siguiente:

Saidy, 36, 12. Hug, 34, 33. Darga, 32, 26. Diez del Corral, 31, 28. Kavalek, 30, 37. Ree, 30, 15. Huguet, 30, 09. Liuboyevic, 29, 43. Andersson, 28, 28. Panno, 28, 21. Hort, 27, 02. Georghiu, 26, 13. Stein, 24, 03. Petrosian, 23, 23. Calvo, 22, 30 y Ribli, 22, 11. Es curioso resaltar, como Ribli y Calvo -que fueron los que menos tiempo emplearon- fueron los únicos que obtuvieron norma.

El único jugador que logró vencer a 3 G.M., fue el campeón de la provincia, Ricardo Calvo, que, igualmente, obtuvo un premio especial por la partida más brillante del Torneo en su encuentro con Lubomir Kavalek. Este último, fue premiado por el Excmo. Ayuntamiento por su combatividad y Saidy, por el mejor final.

De las 120 partidas, finalizaron en tablas 75 y las 45 restantes, lógicamente, con la victoria de uno de los bandos: 25 por los conductores de las blancas y 20, con nueva lógica, de las negras.

El jugador que más encuentros ganó, fue el Checo-estadounidense Kavalek que lo hizo en 5 ocasiones, siguiéndole, con 4, Stein, Petrosian, Andersson, Ribli y Calvo. Hug, Ree y Huguet, no lograron paladear las mieles del triunfo y Hort, Panno y Hug, fueron los reyes de las tablas que alcanzaron en 12 ocasiones. Bernard Huguet fue el jugador más "regular", ya que mantuvo el farolillo rojo durante toda la competición, perdiendo 13 encuentros y haciendo tablas las dos restantes.

La partida más larga la protagonizaron Petrosian y Hug, que emplearon 12 horas justas y 104 movimientos para, al final, desembocar en tablas y, la más

corta, Andersson-Petrosian, que duró 17 minutos tras 9 jugadas. El jugador que más tiempo de reflexión empleó en una sola partida fue Petrosian con 6 horas y 11 minutos y, el menos, Ree con 4 minutos.

En la página 260 de este número se consignaba la puntuación que cada jugador debía alcanzar para conservar su actual valoración Elo. Terminada la competición resulta interesante la presente tabla que destaca el esfuerzo y éxito individual al margen de la fuerza particular de cada jugador. En ella figuran los participantes por orden de méritos, con el margen puntuativo precedido del signo más si han rebasado la cantidad de puntos correspondiente a su categoría y del signo menos cuando no han llegado a la misma.

Como puede apreciarse, destaca extra-

ordinariamente, el resultado de Ricardo Calvo, que ha duplicado los puntos a que teóricamente estaba obligado seguido del húngaro Ribli, de Andersson y de Diez del Corral.

1º	Calvo	+ 4,40 puntos
2º	Ribli	+ 1,50 "
3º	Andersson	+ 0,90 "
4º	Diez del Corral	+ 0,75 "
5º	Saidy	+ 0,60 "
6º	Georghiu	+ 0,20 "
7º	Panno	+ 0,15 "
8º	Kavalek	=
9º	Stein	- 0,35 "
10º	Hort	- 0,45 "
11º	Petrosian	- 0,80 "
12º	Hug	- 0,90 "
13º	Darga	- 1,20 "
14º	Liuboyevic	- 1,40 "
15º	Huguet	- 1,85 "
16º	Ree	- 2,05 "

Problemas dedicados al Torneo

F. Kintana

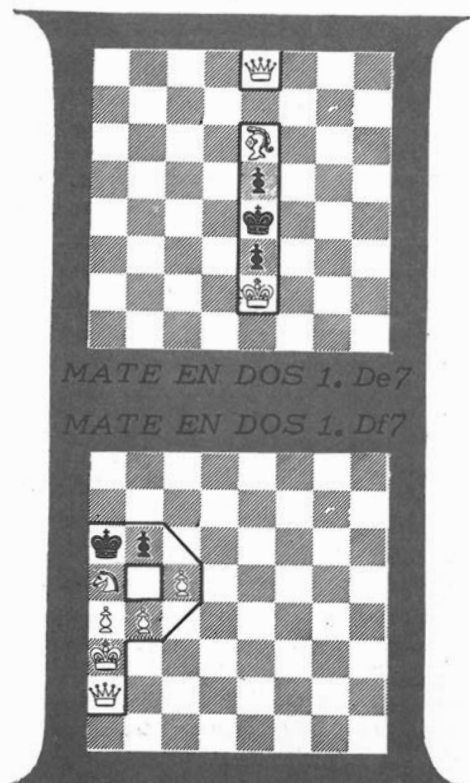
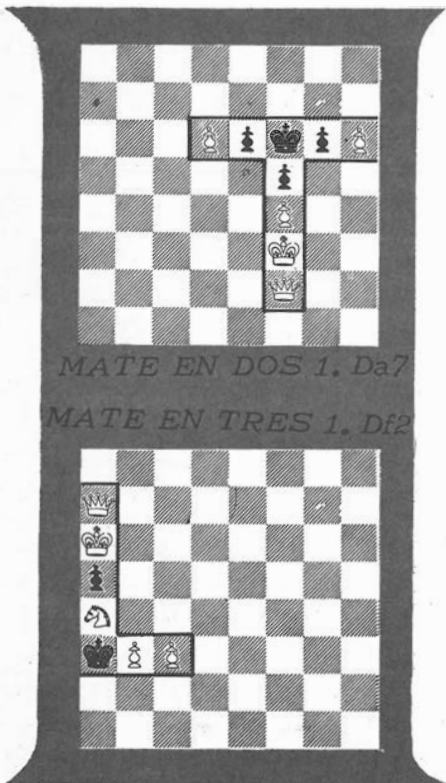



El ajedrez no es sólo una bella creación imaginativa, sino también la más noble disciplina recreativa que ayuda a forjar globalmente el temperamento.

El dominio de los impulsos primarios, la corrección en aceptar los ajenos, la rivalidad exenta de enemistad, y una amplia gama de virtudes, concurren en el temperamento del buen ajedrecista.

El ajedrez, en definitiva, es un maravilloso ejercicio intelectual, complementario al físico.

Por eso, cuenta con el apoyo de la entidad canaria al servicio del País: la Caja Insular de Ahorros de Gran Canaria.



CAJA INSULAR DE AHORROS DE GRAN CANARIA

LA ENTIDAD CANARIA AL SERVICIO DEL PAIS.