



**AJEDREZ CANARIO**  
JULIO 1972  
N.º 12

**I GRAN TORNEO INTERNACIONAL  
MAYO - JUNIO DE 1.972 DE AJEDREZ  
CIUDAD LAS PALMAS DE GRAN CANARIA**



**ARREGIFE GRAN HOTEL** ☀️☀️☀️☀️☀️

**LANZAROTE**

ISLAS CANARIAS



# **I GRAN TORNEO INTERNACIONAL MAYO - JUNIO DE 1.972 DE AJEDREZ CIUDAD LAS PALMAS DE GRAN CANARIA**

Inolvidables serán las experiencias que este Primer Gran Torneo Ciudad de Las Palmas de Gran Canaria ha deparado a nuestro público, tan deshabituado a presenciar competiciones magistrales. Veinte días de febril actividad para el extenso grupo de organizadores y, para los buenos aficionados y curiosos en general, un espectáculo ininterrumpido y emocionante. Los personajes del ajedrez que la distancia, el tiempo y el prestigio habían mitificado, iban a demostrar ante el tablero que gran parte de la teoría que enseñan los libros se sustenta sobre su sabiduría personal e intransferible.

La nómina de jugadores no podía ser más rica en personalidades. Cierto que la coincidencia de fechas con otros torneos (el I.B.M. de Amsterdam y el nacional por equipos yugoslavo) nos había privado de algunas figuras importantes; pero nueve grandes maestros y tres maestros internacionales constituían sobrado atractivo para nuestra afición isleña, tan ávida de contac-

tos ultramarinos. Los pronósticos populares barajaban cuatro nombres como probables campeones de la competición: Larsen, Portisch, Smyslov y Bronstein; precisamente los cuatro que quedarían en cabeza. Pero no se descartaban sorpresas, con las noticias que llegaban de los meteóricos progresos del joven nórdico Ulf Andersson o de la capacidad combinativa de Florin Georgiu. Los augurios se inclinaban sin embargo en favor de Bent Larsen (acaso por la simpatía personal que el maestro danés ha sembrado ya en nuestra isla). Alguna decepción iba a proporcionar la realidad a algunos ingenuos que esperaban demasiado de nuestras figuras locales. Tanto la inexperiencia como la diferencia notoria de calidad, no eran condicionantes que alentarán un optimismo desmedido. A pesar de ello, aun los más modestos presentaron gallardamente batalla, restaron a los "grandes" algunos puntos y en el peor de los casos sucumbieron después de aplazamientos y alternativas esperanzadoras.

Aunque no es crítica la misión de nuestro comentario, recogeremos las impresiones generales más destacadas sobre los contendientes de este torneo. Portisch, el triunfador, ha impresionado por la profundidad y seriedad de su juego, su dedicación plena, casi ascética, al cuidado de su forma física e intelectual. En su partida contra Larsen deja una pieza antológica de impecable cálculo a distancia. Larsen de nuevo ha maravillado con su estilo emprendedor, ambicioso, acaso demasiado arriesgado para el clima conservador que impera en estas pruebas. Juega sin esfuerzo visible, con elegancia y personal estilo.

Smyslov, plenamente avalado por su brillante historial, ha mejorado los vaticinios generales que veían en su edad un handicap sensible. Por el contrario, ha superado las confrontaciones más largas y difíciles del torneo y su clasificación es espléndida. Bronstein no ha cumplido totalmente las promesas que cabía esperar de su célebre estilo combinativo. Su clasificación es estimable, pero conseguida menos por fulgurantes victorias que por hábiles armisticios. Su mejor éxito: la imbatibilidad a lo largo de todo el torneo.

Stefano Tatai ha sido el único maestro internacional que ha alcanzado con creces la puntuación que refrenda su título. Su victoria frente a Larsen le coloca en un lugar de privilegio.

A Benko, como a Andersson, les ha perjudicado notablemente el descontrol del tiempo.

De los participantes que ocupan la segunda mitad de la tabla, cabe decir que jugaron correcta y deportivamente. Medina, el español mejor clasificado, acusó al parecer la fatiga en las postrimerías del certamen. Lo mismo cabría atribuir al G.M. Arturo Pomar.

Augusto Menvielle, a la cabeza de los residentes en Canarias, hubiera obtenido una brillante puntuación con un principio más afortunado.

En suma, como cada uno de los dieciséis puestos de la tabla, incluso el decimosexto necesitaba un titular, a todos corresponde la felicitación y el agradecimiento de los millares de seguidores, ajedrecistas o meros curiosos, de los tres mil niños que días después se congregarían al borde de una playa para admirar de cerca, simultáneamente, a los semidioses del ajedrez.



**JULIO 1972 N° 12**

Director:  
PEDRO LEZCANO

Director Técnico:  
FERNANDO VISIER

Secretario de Redacción:  
ANDRES ARMAS

Redacción y Administración:  
Terrero, 16.- Telf. 21 51 34

Empresa Editora:  
CAJA INSULAR DE AHORROS  
DE GRAN CANARIA. Triana, 89

Impresión y Confección:  
SERVICIO DE REPROGRAFIA DE  
LA CAJA INSULAR DE AHORROS  
DE GRAN CANARIA. Lepanto, 45

Depósito Legal:  
G.C. 175/71

N° 12.- Julio 1972  
PRECIO EJEMPLAR 125 Pts.  
PRECIO PARA EL SUSCRIPTOR 30 Pts.



## RECEPCION Y SORTEO

*El día 28 de mayo, en los salones del Excmo. Ayuntamiento de la ciudad, se procedió a la recepción oficial de los participantes del I Gran Torneo Ciudad de Las Palmas de Gran Canaria.*

*El Sr. Alcalde, el Sr. Presidente de la Federación Provincial de Ajedrez y el Sr. Director del Torneo pronunciaron unas breves palabras dando la bienvenida a jugadores, árbitros y familiares que desde once naciones distintas se daban cita cordial en nuestra isla.*

*Sobre la mesa principal, dieciséis reyes de ajedrez ocupaban caprichosamente un tablero dispuesto para el sorteo de las confrontaciones. Cada jugador levantaría uno de los reyes, en cuya base figuraba oculto el número de orden que le correspondería durante la competición.*

## CUADRO DE PARTICIPANTES EN EL ORDEN FIJADO POR EL SORTEO

CONCESION TITULO

	NOMBRE	FEDERACION	FECHA NACIMIENTO	EDAD	M. I.	G. M.	PUNTUACION ELO
1	Tatai Stefano	Italia	23 Marzo, 1938	34	1966	----	2.440
2	Benko Pal	EE.UU	15 julio, 1928	43	1951	1959	2.520
3	Domínguez Juan Pedro	España	29 junio, 1935	36	----	----	2.200
4	Portisch Lajos	Hungría	4 abril, 1937	35	1958	1961	2.630
5	Menvielle Augusto	España	12 agosto, 1938	33	----	----	2.200
6	Valcárcel Juan A.	España	7 septiembre, 1942	29	----	----	2.200
7	Bronstein David	U.R.S.S.	19 febrero, 1924	48	----	1950	2.590
8	Andersson Ulf	Suecia	27 junio, 1951	20	1970	----	2.510
9	Lehmann Heinz	R. F. A.	20 octubre, 1921	50	1961	----	2.420
10	Medina Antonio	España	2 octubre, 1919	52	1951	----	2.420
11	Huguet Bernard	Francia	30 marzo, 1933	39	----	----	2.255
12	Georghiu Florín	Rumanía	6 abril, 1944	28	1963	1965	2.530
13	Smyslov Vasily	U.R.S.S.	24 marzo, 1921	51	----	1948	2.620
14	Visier Fernando	España	3 febrero, 1943	29	----	----	2.370
15	Larsen Bent	Dinamarca	4 marzo, 1935	37	1955	1956	2.660
16	Pomar Arturo	España	1 septiembre, 1931	41	1951	1962	2.510

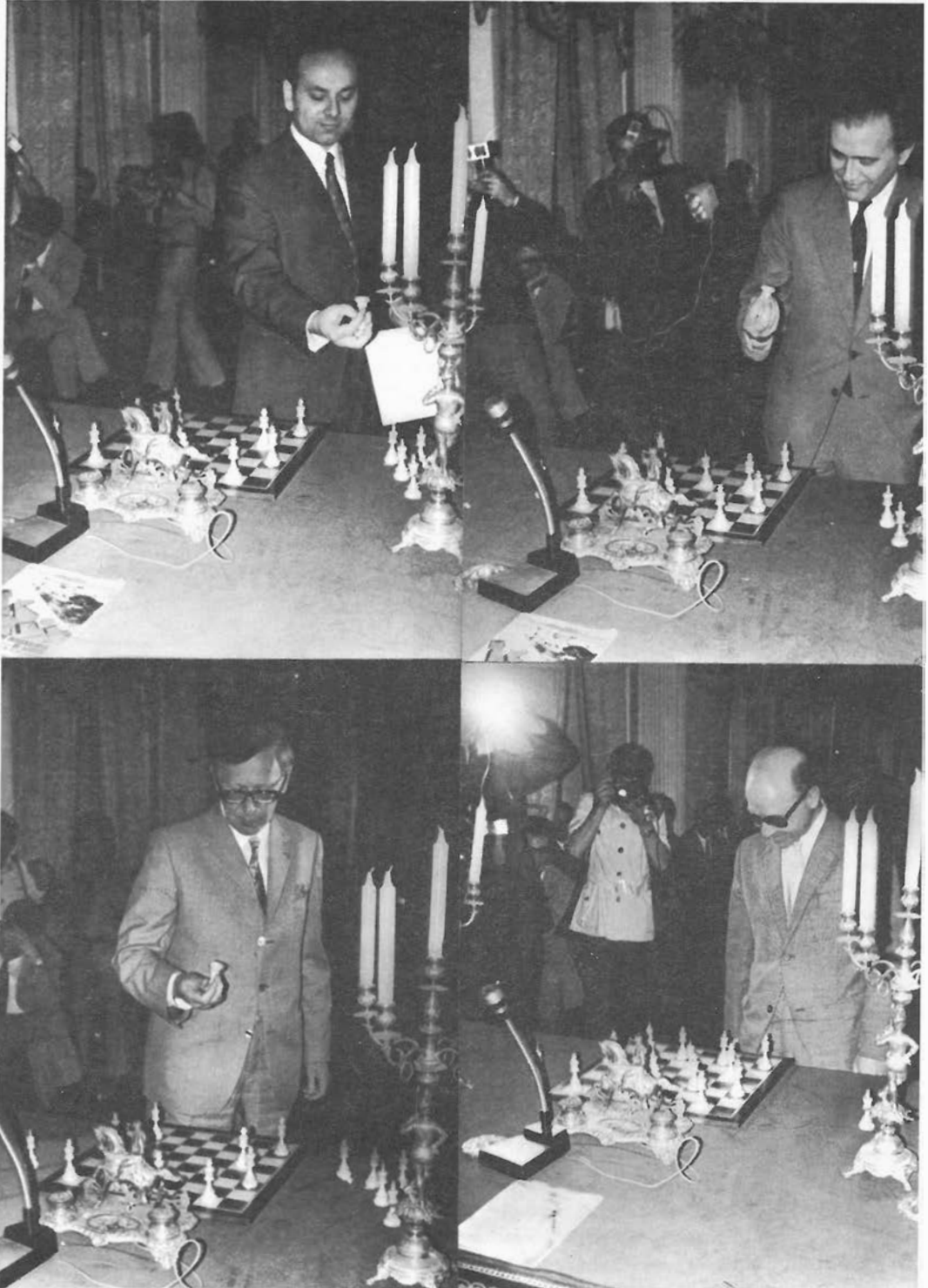

Portisch, Larsen, Smyslov y Bronstein en el momento del Sorteo.



# I GRAN TORNEO INTERNACIONAL

CIUDAD DE LAS PALMAS DE GRAN CANARIA

Ronda: 4  
Partida 31

Blancos: Tatai  
Negras: Portisch  
Las Palmas, 2 de Junio de 1972

White	Black	White	Black
EH	1	ES	21
HG	2	HZG	22
FLS	3	ag	23
FAL	4	dg	24
OO	5	FdJ	25
dH	6	HdG	26
OB	7	Vet	27
Bel	8	ab	28
HwK	9	FdJ	29
HdI	10	BO	30
Hes	11	Paes	31
Fra	12	ed:	32
HdS	13	HdS:	33
ep:	14	Hes	34
HdI:	15	VW	35
PaI	16	FdJ	36
FS	17	FdJ	37
Fds	18	Paes	38
dH	19	HdJ	39
HZ	20	VW	40

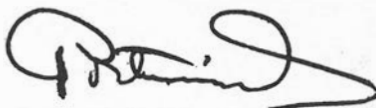

## PORTISCH Lajos

### Torneos zonales:

- 1960, 1º/4º de 16 con Pomar, Gligoric y Donner en Madrid.
- 1963, 1º de 20 en Halle.
- 1967, 1º de 20 en Halle.
- 1969, 2º/5º de 22 con Ivkov, Smejkal y Andersson en Raach.

### Torneos interzonales:

- 1961, 9º/10 de 23 con Uhlmann en Estocolmo.

### Torneos internacionales recientes:

- 1966, 1º/2º de 10 con Hort en Kecskemet. ● 3º de 16 en Palma de Mallorca.
- 1967, 6º/8º de 18 con Bronstein y Spassky en Moscú. ● 1º de 12 en Amsterdam. ● 4º de 18 en Palma de Mallorca.
- 1968, 1º de 20 en Skopie.
- 1969, 3º/4º de 16 con Keres en Wijk am See. ● 1º/2º de 12 con Smyslov en Montecarlo. ● 1º de 16 en Amsterdam.
- 1970, 1º de 10 en Hastings. ● 5º/7º de 16 con Csom y Lengyel en Budapest. ● Tercer tablero de la selección Resto del Mundo contra la U.R.S.S. Ganó a Korchnoi por 2 y medio a 1 y medio.
- 1971, 1º de 10 en Hastings. ● 2º/4º de 16 con Keres y Browne en Amsterdam. ● 2º de 16 en Vrasac.
- 1972, 3º/4º de 16 con Reshevsky en Palma de Mallorca. ● 1º de 16 en Wijk aan Zee. ● 3º de 16 en Teesside (Inglaterra).

- 1964, 8º/9º de 24 con Reshevsky en Amsterdam.
- 1967, 5º de 22 en Sousse.
- 1970, 7º/8º de 24 con Smyslov en Palma de Mallorca.
- 1971, eliminó a Smyslov en el desempate (3 a 3).

### Torneos de candidatos:

- 1965, pidió con Tahl por 2,5 a 5,5.
- 1968, perdió con Larsen por 4,5 a 5,5.



# GRAN TORNEO INTERNACIONAL MAYO - JUNIO DE 1972 DE AJEDREZ CIUDAD LAS PALMAS DE GRAN CANARIA

# 1<sup>a</sup> RONDA

## RESULTADOS:

1	Tatai -Pomar	1/2	1/2	Semieslava	19 jugadas
2	Benko-Lar sen	1/2	1/2	Vienesas	41 "
3	Domínguez-Visier	1/2	1/2	Tarrasch	12 "
4	Portisch-Smyslov	Aplazada			
5	Menvielle-Georgiu	0	1	Siciliana	40 "
6	Valcárcel-Huguet	1/2	1/2	Catalana	21 "
7	Bronstein-Medina	1/2	1/2	Española	42 "
8	Andersson-Lehmann	1/2	1/2	Española	24 "



Vista parcial de la sala de juego.

Los salones generosamente cedidos por el Hotel Santa Catalina se abrieron a las tres y media de la tarde del 29 de mayo para dar comienzo al Primer Gran Torneo Internacional "Ciudad de Las Palmas" que apadrina nuestro Excmo. Ayuntamiento. Tras unas palabras del Presidente de la Federación Provincial, D. Juan Marrero Portugués, tan concisas como las que ritualmente abren las Olimpiadas, los dieciséis participantes iniciaron el juego.

Hemos de constatar con satisfacción la asistencia de público -joven en su mayoría- que llenó, silenciosa y tensamente, los salones. Alumnos uniformados del Gru

po Escolar Generalísimo Franco de Arucas, condujeron desde el principio los ocho tableros murales.

Una de las partidas comenzó con cierta sorpresa para los entendidos, y es que nuestro Presidente de la Federación, al efectuar el tradicional saque de honor en el primer tablero, jugó 1. P4R con las piezas de Benko contra Larsen. El gran maestro norteamericano nunca ha jugado la apertura de rey contra Larsen, hasta el punto que el jugador danés pensó que rectificaría la salida ritual; pero no: supimos luego que el propio Benko había escogido la apertura.

No hubo partida alguna que no atrajera expectación. Acaso el cuarto tablero, donde uno de los favoritos, el G.M. húngaro Portisch se enfrentaba al excampeón mundial Smyslov, era en teoría el más interesante. Pero ningún otro tablero dejó de protagonizar la lucha para gran número de seguidores. Las rápidas tablas "de respeto" entre Domínguez y Visier -únicos residentes en Canarias que se enfrentaban- decepcionaron un poco. Hablamos con nuestro actual campeón provincial. — Les envidio -nos dijo Domínguez, refiriéndose a los maestros internacionales- Pero no sólo porque jueguen más que yo, sino principalmente porque están viviendo el torneo y ninguno se tiene que levantar a las seis de la mañana todos los días como yo.

Las continuas oleadas de ajedrecistas que se relevaban en el salón exponían su opinión. La mayoría sentía la emoción de hallarse rodeado de jugadores que consideraban mitológicos y que ahora estaban allí, con su gentil naturalidad, expresando su vocabulario castellano para hacerse entender. Ya lo había dicho Smyslov en el aeropuerto: "Me interesa tanto ganar partidas como ganar nuevos amigos".

La segunda partida resuelta en empate, tras interesantes escaramuzas de apertura fue la de Tatai-Pomar. La expectación más intensa se hizo exclusiva en torno a la lucha de Menvielle y el G.M. rumano Georgiu; no sólo por estar en juego un representante del ajedrez canario, sino por la calidad romántica de la partida. Georgiu había escogido la defensa que su oponente mejor conoce; sin embargo el maestro rumano parecía dominar la situación, entrando en una variante que le era familiar por haberla jugado anteriormente contra Matulovic. Las complicaciones tácticas hicieron imprevisible el resultado de la lucha, hasta que poco a poco, con la decepción del público lógicamente imparcial en favor de Menvielle, Georgiu pudo entrar en un final de torres ganador. Primera decisión en una partida que sería la única de la noche. Porque Bronstein, que se sentía seguro de la victoria en una variante de la española supuestamente favorable, encontró una vigorosa defensa de Medina, quién llegó a pasar a la ofensiva hasta el punto de que Bronstein pidió el empate por repetición de jugadas que en un principio parecía dudosa. Otras tablas se produjeron entre Andersson y Lehmann. El joven maestro sueco, con su aspecto de senfadado habíase atraído la admiración del público más joven, y su partida parecía inclinarse a su favor. Pero veinticuatro jugadas bastaron para agotar el tiempo de Andersson que hubo de convenir las tablas ofrecidas por el maestro alemán. Las otras dos partidas que finalizaron en la jornada, también terminaron en tablas. Valcárcel contra Huguet, en corta lucha equilibrada, y Benko frente a Larsen. Esta última partida, planteada abiertamente por el norteamericano con una apertura vienesa, estuvo llena de incidencias y emociones. Quiso Larsen acreditar su calidad de favorito, pleno de moral después de su reciente triunfo en Teesside, pero Benko neutralizó certeramente todos sus intentos.

Esta noche continuará la única partida aplazada: la de Portisch contra Smyslov, en la que el maestro húngaro llevó la iniciativa que correspondía a sus colores hasta un límite peligroso. La posición aplazada parece arrojar una ligera ventaja a favor de Smyslov.

## Partida 1ª

## TATAI-POMAR

## Defensa Semieslava

1. P4AD	P3AD		
2. P4D	P4D	11. A3D	A3D
3. C3AR	C3AR	12. O-O	O-O
4. C3AD	P3R	13. A1C	T1R
5. A5C	P3TR	14. TR1R	A5CR
6. AxC	DxA	15. C2D	D5T
7. D3C	P4TD	16. C1A	D3A
8. PxP	PRxP	17. P3AR	A3R
9. P3R	C3T	18. TD1D	TD1D
10. T1A	D1D	19. P3TD	Tablas

Tiempo:

Blancas : 1 h. 38 m.  
Negras : 1 h. 16 m.

## Partida 2ª

## BENKO-LARSEN

## Apertura Vienesá

1. P4R	P4R	22. TxPR	P5C
2. C3AD	A4A	23. PxP	AxP
3. C3A	P3D	24. AxC	DxA
4. C4TD	A3C	25. D1A	DxD
5. CxA	PTxC	26. TxD	AxC
6. P4D	D2R	27. PxA	C4C
7. A3D	C3AR	28. T5AR	P4C
8. O-O	O-O	29. PxP a.p.	TxP
9. P3TR	C3A	30. R2C	T5T
10. P3A	P3T	31. R3C	R2C
11. T1R	C2TR	32. A2C	C3R
12. P3CD	D3A	33. T1D	T2C
13. A3R	C2R	34. A1A	T6T
14. P4TD	A3R	35. A4A	TxP
15. P4CD	C3C	36. AxC	PxA
16. P5T	PxPT	37. T4A	T2AR
17. PCxP	C5A	38. TxT+	RxT
18. A1AR	P4CR	39. R4A	P4A
19. T1C	TR1C	40. T7D+	R3C
20. T5C	P3A	41. T7R	R3A
21. PxP	PxP		Tablas

Tiempo:

Blancas : 2 h. 33 m.  
Negras : 2 h. 20 m.

## Partida 3ª

## DOMINGUEZ-VISIER

## Defensa Tarrasch

1. P4D	P4D	8. PxC	PDxP
2. P4AD	P3R	9. AxP	A2R
3. C3AD	C3AR	10. O-O	O-O
4. P3R	P4A	11. D2R	D2A
5. C3A	C3A	12. P4R	P4R
6. P3TD	C5R		Tablas
7. A3D	CxC		

Tiempo:

Blancas : 30 m.  
Negras : 30 m.

## Partida 5ª

## MENVIELLE-GEORGIU

## Defensa siciliana

1. P4R	P4AD	21. R2R	T5D
2. P3AD	C3AR	22. P4TD	C3D
3. P5R	C4D	23. TD1AD	C4A
4. P4D	PxP	24. TR1D	R2D
5. PxP	P3D	25. TxC	RxT
6. C3AR	C3AD	26. AxT	CxA+
7. C3A	PxP	27. TxC	T1R
8. PxP	C4-5C	28. T4R	R3D
9. P3TD	DxD+	29. R3D	TxP
10. RxD	C3T	30. T4T	P4TR
11. P4CD	C2A	31. T4D+	R3A
12. P3TR	A3R	32. T4A+	R3C
13. A3D	P3CR	33. P4AR	P4AR
14. A2C	A2C	34. T4D	R4T
15. C4R	A4D	35. T6D	T2C
16. P5C	CxPC	36. T4D	T2AD
17. C6A+	AxC	37. R2D	T3AD
18. PxA	AxC+	38. P4TR	T3R
19. PxA	O-O-O	39. T7D	T3C
20. PxP	TxA+	40. Rinde	

Tiempo:

Blancas : 2 h. 25 m.  
Negras : 2 h. 27 m.

### Partida 6ª

VALCARCEL-HUGUET

#### Apertura Catalana

1. P4D	C3AR	12. T1A	D2R
2. P4AD	P3R	13. C3C	PxP
3. P3CR	P4D	14. CRxP	C2-3C
4. C3AR	A5C+	15. C5A	A2D
5. A2D	AxA+	16. P4R	C3A
6. CDxA	O-O	17. P5R	CR4D
7. A2C	CD2D	18. D2D	TR1A
8. O-O	P3CD	19. D5T	T2A
9. P4CD	P4AD	20. T2A	TD1A
10. PCxP	PCxP	21. TR1A	A1R
11. PxD	CxP		Tablas

Tiempo:

Blancas: 2 h. 10 m.

Negras: 1 h. 39 m.

### Partida 7ª

BRONSTEIN-MEDINA

#### Apertura española

1. P4R	P4R	22. C3C	C2D
2. C3AR	C3AD	23. C2-1A	R2A
3. A5C	P3TD	24. C3D	R3A
4. AxC	PDxA	25. C2D	A3D
5. O-O	P3A	26. T1D	C4R
6. P4D	PxP	27. CxC	AxC
7. CxP	P4AD	28. C3C	A3D
8. C3C	DxD	29. T5D	AxT
9. TxD	A2D	30. PRxA+	R2D
10. P4TD	P3CD	31. R1A	T1R
11. A4A	O-O-O	32. R2R	P3T
12. P5T	P4CR	33. R3D	T1AD
13. A3R	P5A	34. P4C	R2R
14. C4D	P4C	35. P3T	P4A
15. C3AD	C2R	36. PxP	R3A
16. P3CD	P5CD	37. R4R	P4T
17. C2T	P4AD	38. P3AR	T1R+
18. C3AR	C3A	39. R3D	T1AD
19. PxP	A3R	40. R4R	T1R+
20. TxT+	RxT	41. R3D	T1AD
21. C2D	C4R	42. R4R	Tablas

Tiempo:

Blancas: 2 h. 5 m.

Negras: 2 h. 30 m.

### Partida 8ª

ANDERSSON-LEHMANN

#### Apertura española

1. P4R	P4R	13. C2A	P4C
2. C3AR	C3AD	14. A3C	T1R
3. A5C	A4AD	15. D3D	D2D
4. O-O	P3D	16. P4TR	C4T
5. P3A	A2D	17. C2T	P4D
6. P4D	A3C	18. PxPC	PxPC
7. C3T	C3A	19. D2D	P3A
8. T1R	O-O	20. P3A	A3R
9. A5C	P3TR	21. A2A	PxP
10. A4TR	PxP	22. PxP	D2C
11. PxP	A5C	23. P5D	AxA+
12. AxCD	PxA	24. RxA	Tablas

Tiempo:

Blancas: 2 h. 26 m.

Negras: 2 h. 15 m.



Georgiu, único jugador que no repartió el punto en litigio.



# I GRAN TORNEO INTERNACIONAL

CIUDAD DE LAS PALMAS DE GRAN CANARIA

Ronda: 15

Partida 120

Blancas: Larsen

Negras: Tatai

Las Palmas, 17 de Junio de 1972

	♔	♚	♛ (r3)	♜	
c2-c4	1	a7-g6	Tff-e4	21	Sa7-g6
Sb1-c3	2	f8-g7	a3-a4	22	Sg6-es (21)
g2-g3	3	f7-c5	a4-a5	23	f7-f5
U1-g2	4	Sa8-c6	S24-g5	24	b7-b5
Sb1-f3	5	a7-e6	f04-a2	25	f5-f4 (32)
0-0	6	Sa8-e7	e2-e3	26	Dd7-d8 (33)
d2-d3	7	0-0	d3-d4	27	e5-d4 (36)
Lc1-f4	8	e6-e5	e3-c4	28	Qd5-g5
Lf4-d2	9	d7-d6	b2-b3	29	L7-d4
Tal-b1	10	a7-h6	kg-h1	30	Sg4-f2 (35)
Sf3-e1	11	Lc8-e6	gh-h2	31	g8-e5
S23-d3	12	a7-a5	fa2-a1	32	V8-c5
Sa1-e2	13	Le6-d5	De7-e2	33	Sg2-e4 (35)
c4-c5	14	Sa6-b4	Le2-b4	34	Las xa7 (35)
S2xb4	15	a5-b6	De7-c7	35	Ld8-f8 (36)
Dd1-b3	16	Dd8-d7	i-b1-d1	36	Ld8-f7
a2-a3	17	b4-a3	De7-c7	37	Q7-g7
b2-a3	18	f8-b8	De7-c7	38	Ld8-a8
d2-d4	19	es-i4	Dd7	39	Tal
(49) Jf1-e4	20	g6-g5	Sx04	40	fxd7



## LARSEN Bent

### Torneos zonales:

- 1957, 3º/4º de 18 con Donner en Wageningen.
- 1960, 4º de 10 en Bergen Daal (posteriormente anulado).
- 1963, 2º de 20 en Halle.

### Torneos interzonales:

- 1958, 16º de 20 en Portoroz.
- 1964, 1º/3º de 24 con Smyslov y Spassky en Amsterdam.
- 1967, 1º de 22 en Sousse.
- 1970, 2º/4º de 24 con Guéllér y Hübner en Palma de Mallorca.

### Torneos internacionales recientes:

- 1966, 3º de 10 (doble vuelta) en Santa Mónica.
- 1967, 4º de 16 en Beverwijk. ● 3º/5º de 10 con Böök y Kinmark en Estocolmo. ● 3º/4º de 10 con Guelleren Montecarlo. ● 2º/3º de 9 con Olafsson en Dundee. ● 1º de 20 en La Habana. ● 1º/2º de 10 con Darga en Whinipeg. ● 1º de 18 en Palma de Mallorca.
- 1968, 1º de 14 en Montecarlo. ● 1º en el Open EE.UU. en Snowmass (Colorado). ● 2º/3º de 18 con Spassky en Palma de Mallorca.
- 1969, 1º de 16 en Büsum. ● 6º/7º de 16 con Donner en San Juan de Puerto Rico. ● 1º de 18 en Palma de Mallorca.
- 1970, 1º de 8 (doble vuelta) en Lugano. ● 4º de 4 (cuatro vueltas) en Leiden. ● Primer tablero de la selección Resto del Mundo contra la U. R. S. S. Empató con Spassky a un punto y medio y ganó a Stein. ● 1º de 16 en Vinkovci.
- 1971, 6º/7º de 16 con Csom en Palma de Mallorca.
- 1972, 1º de 16 en Teesside (Inglaterra).

Blancas: BRONSTEIN  
 Negras: MEDINA  
 Apertura española

- |         |      |           |        |
|---------|------|-----------|--------|
| 1. P4R  | P4R  | 7. CxP    | P4AD   |
| 2. C3AR | C3AD | 8. C3C    | DxD    |
| 3. A5C  | P3TD | 9. TxD    | A2D!   |
| 4. AxC  | PDxA | 10. P4TD! | P3CD!  |
| 5. O-O  | P3A  | 11. A4A!  | O-O-O! |
| 6. P4D  | PxP  | 12. P5T!  |        |

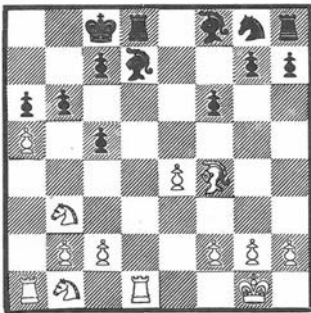
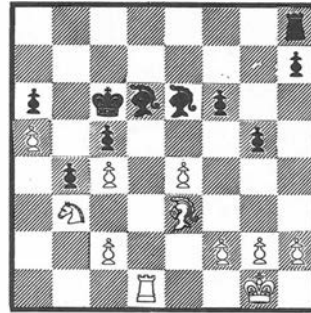

12. ... P4CR!!

Era inferior 12. ...P4CD; 13. A3R, con ventaja de las blancas. Tampoco servía 12. ...P5A?; 13. PxP!, PxC; 14. PxPA, T1R; 15. TxP, PxP; 16. T8T+!, ganando.

13. A3R P5A 14. C4D P4C

El juego está equilibrado.

15. C3AD C2R 17. C2T P4AD  
 16. P3CD P5CD 18. C3A C3A!

Las negras están un poco mejor.

19. PxP A3R 23. C2-1A R2A  
 20. TxT+ RxT 24. C3D R3A  
 21. C2D C4R 25. C2D A3D  
 22. C3C C2D 26. T1D?

Se igualaba fácilmente con 26. P4A!, PxP  
 27. AxPAR.

26. ... C4R?

Par a mantener la ventaja había que jugar 26. ...T1D.

27. CxC AxC 28. C3C A3D

29. T5D! AxT 30. PRxA+ R2D

La posición puede considerarse igualada por la fuerte presión de las piezas blancas sobre el P.A.

31. R1A T1R 37. R4R P4T  
 32. R2R P3T 38. P3AR T1R+  
 33. R3D T1AD 39. R3D T1AD  
 34. P4C R2R 40. R4R T1R+  
 35. P3T P4A 41. R3D T1AD  
 36. PxP R3A 42. R4R Tablas

Comentarios del G.M.  
 David Bronstein



¿Donde están los pies de Andersson? El joven gran maestro juega con los pies en el suelo a pesar del presente testimonio gráfico.

**GRAN TORNEO INTERNACIONAL**  
 MAYO - JUNIO DE 1972 **DE AJEDREZ**  
 CIUDAD LAS PALMAS DE GRAN CANARIA

**2<sup>a</sup> RONDA**

RESULTADOS:

9	Pomar-Lehmann	1/2	1/2	India de rey	20 jugadas
10	Medina-Andersson	1	0	Pirc	40 "
11	Huguet-Bronstein	0	1	Francesa	51 "
12	Georgiu-Valcárcel	1/2	1/2	Nimzoindia	40 "
13	Smyslov-Menvielle	Aplazada			
14	Visier-Portisch	0	1	Nimzoindia	53 "
15	Larsen-Domínguez	1	0	Larsen	22 "
16	Tatai -Benko	1/2	1/2	India de dama	15 "



Medina, con su victoria sobre Andersson, comparte el primer lugar con Larsen, Portisch, Georgiu y Bronstein.



Valcárcel obtuvo unas meritorias tablas ante Georgiu.

La segunda ronda presentaba para nuestro público un nuevo aliciente: presenciar cómo los cinco residentes canarios que participan en el torneo (contando a Huguet entre ellos) se las habían contra cinco grandes maestros internacionales: Smyslov, Portisch, Larsen, Georgiu y Bronstein. La sala se llenó a tope ya al comienzo de la contienda. Pronto, demasiado pronto, produjéronse dos empates convencionales: Pomar-Lehmann y Tatai-Benko. El maestro americano apenas meditó

veinte minutos en una breve partida. Otro enfrentamiento acabó con rapidez; pero esta vez no por falta de agresividad: nuestro campeón provincial fue dominado por Larsen con su apertura favorita. Todo parecía presagiar una jornada poco enconada; más no fue así. El maestro internacional Antonio Medina volvió a desarrollar un juego emprendedor y profundo. ¿Qué le ocurre a Andersson con el control del tiempo?. Como ayer, hoy sufrió los apuros del reloj, y esta vez sin tablas acogedoras: vio caer la bandera, ya en posición inferior. Con esta victoria, Medina se coloca en cabeza con Larsen, Georgiu y Bronstein. Visier frente a Porstisch, Menvielle con Smyslov y Huguet contra Bronstein aplazaron sus partidas. A la hora de cerrar este comentario acaban de reanudarse los aplazamientos, con las victorias inmediatas de Portisch y Bronstein sobre Visier y Huguet. Acaso la última contienda, Smyslov-Menvielle, vuelva a aplazarse para mañana, en una posición favorable al maestro soviético. Ha sido ésta la más larga partida hasta el momento, llena de alternativas, en la que el maestro español arriesgó acaso demasiado en busca del triunfo.

Réstanos constatar el sorprendente empate de la partida Georgiu-Valcárcel, en la que llegados a un final con igualdad de fuerzas aunque en posición ganadora para el maestro rumano, el jugador español a costa de un peón perdido consigue unas tablas mediante la persecución perpetua de un caballo enemigo.

Partida 4ª (de la 1ª ronda)

PORTISCH-SMYSLOV

Apertura Reti

1. C3AR	C3AR	24. P4TR	AxC
2. P3CR	P4D	25. PxA	T3R
3. A2C	CD2D	26. A1A	D2R
4. O-O	P4R	27. TxT+	DxT
5. P4A	PxP	28. A4A	T2R
6. D4T	A3D	29. T1R	D3D
7. C3T	P3A	30. P5T	D3A
8. CxPA	A2A	31. PxP	PTxP
9. D3T	P4A	32. A5D	R2C
10. P3D	O-O	33. R2C	T2D
11. A3R	D2R	34. A4A	T5D
12. TD1A	P4TD	35. P3C	P5R
13. C4T	P3CR	36. P4A	T1D
14. A5C	D3R	37. A2R	D5D
15. AxC	DxA	38. DxD	TxD
16. C3A	T1C	39. T1D	TxT
17. C3R	P3C	40. AxT	C6D
18. C5D	D1D	41. P4T	P4A
19. P4D	A2C	42. A2R	C4A
20. CxA	DxC	43. A4A	Tablas
21. PxPA	CxP		
22. D3R	TR1R		
23. TR1D	TD1D		

Tiempo:

Blancas: 2 h. 44 m.  
Negras: 2 h. 45 m.

Partida 9

POMAR-LEHMANN

Defensa India de rey

1. P4D	C3AR	11. P3TR	T1R
2. C3AR	P3CR	12. A3R	P3TD
3. P3CR	A2C	13. T1A	P3CD
4. A2C	O-O	14. D3C	A2C
5. O-O	P3A	15. TR1D	PxP
6. P4A	P3D	16. CxP	P4AD
7. C3A	D4T	17. C4-2R	CxP
8. P4R	P4R	18. CxC	AxC
9. P3TD	CD2D	19. AxA	TxA
10. P4CD	D2A	20. D3D	D2C

Tablas

Tiempo:

Blancas: 1 h. 2 m.  
Negras: 1 h. 20 m.



Partida 10

MEDINA-ANDERSSON

Defensa Pirc

1. P4R	P3CR	22. TD1D	D2T
2. P4D	A2C	23. A3C	A1A
3. C3AR	P3D	24. D5D	D3C
4. A4A	C3AR	25. R2T	P4TR
5. C3A	O-O	26. C4T	D3T
6. O-O	CxP	27. D4R	A3R
7. AxP+	TxA	28. P3C	D2T
8. CxC	P3TR	29. D6C	A4A
9. P3TR	P4D	30. DxD+	AxD
10. C5A	C3A	31. T7D	P3R
11. P3A	D1A	32. T1-1D	A5R
12. C5R	CxC	33. TxT	TxT
13. PxC	P3AD	34. T6D	T2R
14. P4AR	P3C	35. C3A	AxC
15. C3C	P4CR	36. PxA	R2A
16. C4D	P4A	37. P4AR	R3C
17. C3A	A3T	38. R2C	R4A
18. T1R	PxP	39. R3A	A3T
19. DxP	D1D	40. T8D	
20. D6R	D6D		Las negras
21. AxP	TD1AR		pierden por tiempo.

Tiempo: Blancas: 2 h. 28 m.

Partida 11

HUGUET-BRONSTEIN

Defensa francesa

1. P4R	P3R	15. C5C	C2C
2. P4D	P4D	16. P4TR	C2D
3. C2D	P4AD	17. O-O	O-O
4. PRxP	PRxP	18. TD1R	A3D
5. A5C+	A2D	19. C2R	P3A
6. AxA+	CxA	20. C3T	R2A
7. C2R	P5A	21. A4A	AxA
8. CD3A	CR3A	22. C3xA	C3C
9. C3C	D2R+	23. C3C	TR1R
10. D2R	P3CR	24. P3A	TxT
11. DxD	AxD	25. TxT	T1R
12. A4A	C1A	26. R2A	T1D
13. P3A	C3R	27. T2R	C5T
14. A2D	P4TR	28. R1R	P4CD

29. R1D	P4T	41. T2T	T1TR
30. R2A	P5C	42. T1T	C2C
31. T1R	C3C	43. C3C	T1R
32. T2R	C1T	44. T2T	PxP
33. T1R	C2A	45. TxP	R4C
34. T2R	C4C	46. T1T	P5TR
35. T1R	C2A	47. C2R	C4A
36. P3T	P6C+	48. T1R	T6R
37. R2D	CD3R	49. T1CR	T6D+
38. CxC	CxC	50. R1A	C6R
39. C2R	P4C	51. P3C	P6T
40. T1TR	R3C		Rinden

Tiempo: Blancas: 3 h. 3 m.  
Negras: 1 h. 59 m.

Partida 12

GEORGIU-VALCARCEL

Defensa Nimzoindia

1. P4D	P4D	21. C4D	C2A
2. P4AD	P3R	22. R1A	P3TR
3. C3AD	A5C	23. R2R	R1A
4. C3AR	C3AR	24. R2D	A2D
5. PxP	PxP	25. R3A	R2R
6. A5C	D3D	26. R3C	C1T
7. AxC	DxA	27. P5C	PxP
8. D3C	D3D	28. AxP	AxA
9. P3R	C2D	29. CxA	R2D
10. P3TD	AxC+	30. C6D	R3A
11. DxA	P4TD	31. CxPA	C2A
12. A3D	O-O	32. C8D+	RxP
13. O-O	C3C	33. CxP+	R3A
14. TR1A	P3AD	34. C5T+	R4C
15. P4CD	PxP	35. C7C	R3A
16. PxP	A3R	36. C8D+	R2D
17. D5A	TxT	37. C7A	R3R
18. TxT	DxD	38. C8D+	R2D
19. PDxD	T1T	39. C7C	R3A
20. TxT+	CxT	40. C5T+	R4C

Tiempo:

Blancas: 2 h. 48 m.  
Negras: 2 h. 20 m.

Tablas

Partida 14

VISIER-PORSTISCH

Defensa Nimzoindia

1. P4D	C3AR	28. P4CD	P4TD
2. P4AD	P3R	29. PxP	PxP
3. C3AD	A5C	30. T8A+	R2C
4. P3R	P3CD	31. T8TD	P5A
5. A3D	A2C	32. P5T	T4AD
6. C3A	O-O	33. R3A	R3A
7. O-O	P4A	34. T7T	P4R
8. C4TD	PxP	35. P3C	T6A+
9. PxP	T1R	36. R2R	P6A+
10. A5C	P3TR	37. R2D	T6T
11. A4T	AxC	38. TxPT	R4A
12. DxA	C3A	39. T6T	P4T
13. AxC	DxA	40. P3T	R5R
14. DxD	PxD	41. T6CD	T7T+
15. A4R	P4A	42. R1R	TxPT
16. AxC	PxA	43. T3C	T8T+
17. C3A	TD1D	44. R2D	T7T+
18. TD1D	T2D	45. R1R	T7R+
19. T3D	TR1D	46. R1A	P4A
20. TR1D	A2R	47. P4T	P5A
21. R1A	A3A	48. T4C+	R4A
22. P5D	PAxP	49. PxP	P5R
23. PxP	AxC	50. T8C	T7T
24. TxA	TxP	51. R1C	T8T+
25. TxT	TxT	52. R2T	P6R
26. R2R	T4T	53. T5C+	R3A
27. P3TD	T4C	54. Rinden	

Tiempo: Blancas : 3 h. 24 m.  
Negras : 3 h. 6 m.

Partida 15

LARSEN-DOMINGUEZ

Apertura Larsen

1. P3CD	P4D	12. O-O-O	T1R
2. A2C	P4AD	13. P4A	T1C
3. P3R	C3AD	14. R1C	D3A
4. A5C	P3TD	15. C2D	C1D
5. AxC+	PxA	16. PRxPD	PxP
6. P3D	C3T	17. PxP	A2C
7. C3AD	P4R	18. C3AD	C2A
8. P4R	P4A	19. P4CR	P5A
9. C3A	C2A	20. P4TR	P4TD
10. C4TD	A3D	21. P5C	D1D
11. D2R	O-O	22. TD1C	Rinden

Tiempo:

Blancas : 1 h. 10 m.  
Negras : 2 h. 10 m.

Partida 16

TATAI-BENKO

Defensa India de dama

1. P4D	C3AR	9. AxC	PxP
2. C3AR	P3CD	10. C5R	O-O
3. P3CR	A2C	11. D3C	P3AD
4. A2C	P3R	12. O-O	C2D
5. P4AD	A2R	13. TR1D	A3D
6. C3A	C5R	14. CxC	DxC
7. A2D	P4D	15. A4C	Tablas
8. PxP	CxC		

Tiempo:

Blancas : 1 h. 6 m.  
Negras : 20 m.



**I GRAN TORNEO INTERNACIONAL**  
CIUDAD DE LAS PALMAS DE GRAN CANARIA

Ronda: 15

Blancas: Smyslov Partida 118

Negras: Dominguez

Las Palmas, 17 de Junio de 1972

	♔	♚	♔	♚
cl-c4	1	Kg8-b6	Kc3-b5	21
Kd1-b3	2	d4-d5	Ch3-lb4	Kgg-h8
h7-a7	3	b7-b6	Sd1-g2	lKg-a6
h7-g7	4	Cis-b4	Kb5-l2	Qd4-a8
O-O	5	e4-c4	Kc3-lb5	Kd7-g8
Kd1-c3	6	U8-l7	d4-lb6	Kb2-d4
de-d4	7	O-O	Qd4-l4	g7-g5
d4-d5	8	le-d5	Qd4-g8	lKg-g7
c4-d5	9	d4-d6	Kd1-g2	
Kf2-d2	10	Kf2-a6		30
Kd1-c4	11	Ka6-c7		31
ad-d4	12	l4-l6		32
eb-d4	13	l4-a6		33
ca-b3	14	l4-l8		34
Cd-b2	15	l6-b8		35
h7-l1	16	l6-d4		36
de-d4	17	l4-l6		37
de-b5	18	l6-b8		38
h7-a5	19	l6-c8		39
Ka3-b5	20	Kd1-k		40



**SMYSLOV Vasily**

Torneo interzonal:

- 1964, 1º/4º de 24 con Larsen, Spassky y Tahl en Amsterdam.
- 1970, 7º/8º de 24 con Portisch en Palma de Mallorca.

Torneos de candidatos:

- 1950, 3º de 10 en Budapest.
- 1953, 1º de 15 en Zürich.
- 1956, 1º de 10 en Amsterdam.
- 1959, 4º de 8 en Yugoslavia.
- 1965, Perdió con Gueller por 2,5 a 5,5.

Campeonato del mundo:

- 1948, subcampeón.

Torneos recientes:

- 1967, 2º/5º de 18 con Bobotsov, Guipslis y Tahl en Moscú. ● 2º/3º de 18 con Botvinnik en Palma de Mallorca.
- 1968, 3º/4º de 14 con Hort en Montecarlo. ● 1º de 16 en Polanica Zdroj.
- 1969, 1º de 12 en Hasting. ● 1º/2º de 12 con Portisch en Montecarlo. ● 3º/5º de 16 con Uhlmann y Jolmov en Skopie.
- 1970, 4º de 10 en Hastings. ● 2º/5º de 18 con Hort, Gligoric y Korchnoi en Zagreb. ● Defendió el sexto tablero de su país contra la selección Reg to del Mundo empatando a un punto y medio con Reshevsky y venciendo a Olafsson en la partida que se enfrentaron.
- 1971, 1º de 16 en Amsterdam (I.B.M.). ● 3º de 18 en Moscú (Memorial Alekhine).
- 1972, 5º/6º con Savon en Wijk aan Zee.

- 1954, revalidó el subcampeonato al empatar el encuentro por el título con Botvinnik.
- 1957, campeón del mundo al batir a Botvinnik por 12,5 a 9,5.
- 1958, perdió el título en el encuentro de desquite con Botvinnik por 10,5 a 12,5.

Campeonatos nacionales:

Ha jugado el campeonato en numerosas ocasiones, habiendo alcanzado el primer puesto en 1949 junto con Bronstein y en 1955 con Gueller; fue subcampeón en 1944, en solitario y en 1971 con Tahl; y alcanzó el tercer puesto en 1941 en solitario, con Bondarevsky en 1947, y con Taimánov y Gueller en 1969.



**I GRAN TORNEO INTERNACIONAL**  
CIUDAD DE LAS PALMAS DE GRAN CANARIA

Ronda: 3  
Partida 22

Blancas: Bronstein

Negras: Georgiu

Las Palmas, 31 de Mayo de 1972

♔	♚	♔	♚
d2-d4	1	Kg-f8	Cd3:d6 21
c2-c4	2	g4-g6	h3:e3 22
f1-c3	3	g4-d5	h2-b7 23
h1-f3	4	g4-g8	ai-c4 24
a2-c3	5	h1-o	h3-h2 25
c1-d2	6	c7-c6	h3-g1 26
h1-c1	7	g4-g6	h4-b5 27
c4-d5	8	h1-d4	ar-as 28
g1-e2	9	h1-d4	g1-r2 29
o-o	10	h1-d4	cb5-c4 30
h3-a4	11	h1-c4	ce1-e2 31
ce2-d3	12	h1-d2	h4-c5 32
f4:d2	13	ce1-g4	g5-f6 33
h3-e5	14	g4-f3	h1-e1 34
h1-h3	15	h1-d4	h1-c6 35
h2-h5	16	h1-e6	h1-c1 36
h1-h4	17	h1-d4	h1-c6 37
h1-c5	18	ce1-c5	h1-b6 38
cb5-e4	19	h1-d4	h1-d4 39
h1-a6	20	ce1-a5	h1-d4 40



*David Bronstein*

## BRONSTEIN David

### Torneo interzonal:

- 1948, 1º de 20 en Saltsjöbaden.
- 1955, 1º de 21 en Gotemburgo.
- 1958, 7º/11º de 21 con Averbaj, Matanovic, Szabó y Pachman en Portoroz.
- 1964, 6º de 24 en Amsterdam.

### Torneo de candidatos:

- 1950, 1º/2º de 10 con Boleslavsky en Budapest. (Ganó el desempate por 1,5 a 6,5).
- 1953, 2º/4º de 15 con Keres y Reshevsky en Zurich.
- 1956, 3º/7º de 10 con Szabó, Spassky, Petrosian y Gueller en Amsterdam.

### Torneos recientes:

- 1968, 1º/2º de 16 con Petrosian en el campeonato de Moscú. o 2º de 16 en Amsterdam (I.B.M.). ● 5º/6º de 15 con Chasin en Kislovodsk. ● 1º/2º de 16 con Uhlmann en Berlin.
- 1969, 9º/10º de 12 con Reschner en Montecarlo. ● 10º de 16 en Tbilisi.
- 1970, 2º/4º de 16 con Hort y Gligoric en Vinkovci.
- 1971, 3º de 16 en Tallin. ● 1º/3º de 16 con Matulovic y Bobotsov en Sarajevo. ● 8º/10º de 18 con Byrne y Hort en Moscú. (Memorial Alekhine).

### Campeonato del mundo:

- 1951, Disputó el título a Botvinnik y empató el encuentro a 12 puntos.

### Campeonatos nacionales:

- Ha jugado el campeonato en numerosas ocasiones, habiendo alcanzado el primer puesto en 1948 junto con Kotov y en 1948 en unión de Smyslov; ha sido segundo en 1957 con Keres, y en 1964; y tercero en 1945, 1958 y 1962.

**GRAN TORNEO INTERNACIONAL  
MAYO - JUNIO DE 1.972 DE AJEDREZ  
CIUDAD LAS PALMAS DE GRAN CANARIA**

**3<sup>a</sup> RONDA**

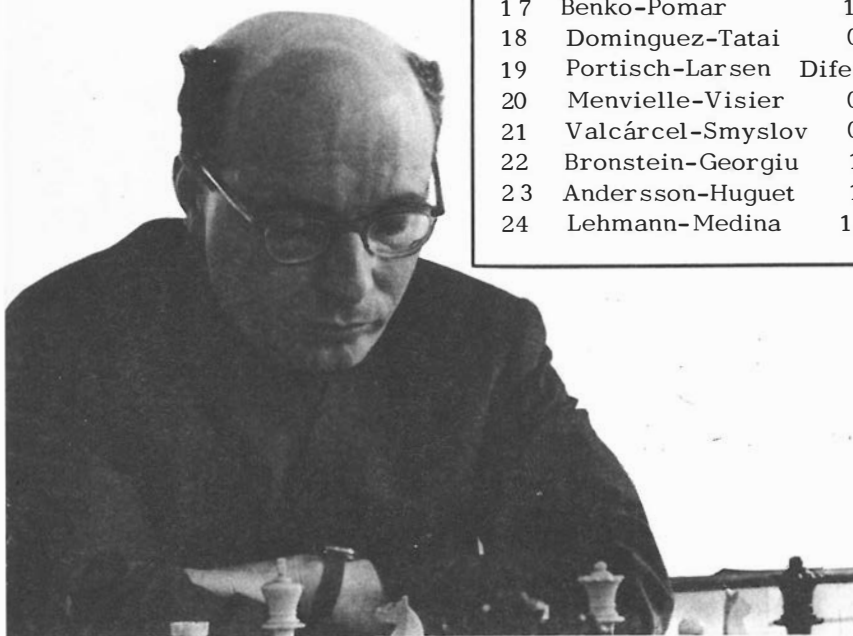

**BRONSTEIN David**

RESULTADOS						jugadas
17	Benko-Pomar	1	0	Inglesa	56	
18	Dominguez-Tatai	0	1	Alekhine	35	
19	Portisch-Larsen	Diferida				
20	Menvielle-Visier	0	1	Siciliana	45	
21	Valcárcel-Smyslov	0	1	Grunfeld	53	
22	Bronstein-Georgiu	1	0	Grunfeld	40	
23	Andersson-Huguet	1	0	At.danés	42	
24	Lehmann-Medina	1/2	1/2	Nimzoindia	29	

CUADRO DE CLASIFICACION					
NOMBRES	JUGADAS	GANADAS	PERDIDAS	TABLAS	PUNTOS
Bronstein	3	2	0	1	2,5
Tatai	3	1	0	2	2
Benko	3	1	0	2	2
Medina	3	1	0	2	2
Portisch	2	1	0	1	1,5
Andersson	3	1	1	1	1,5
Lehmann	3	0	0	3	1,5
Georgiu	3	1	1	1	1,5
Smyslov	2	1	0	1	1,5
Visier	3	1	1	1	1,5
Larsen	2	1	0	1	1,5
Valcárcel	3	0	1	2	1
Pomar	3	0	1	2	1
Domínguez	3	0	2	1	0,5
Huguet	3	0	2	1	0,5
Menvielle	2	0	2	0	0

El Gran Maestro David Bronstein, tras la tercera ronda, encabeza la clasificación con 2'5 puntos. Medina, Benko y Tatai le siguen a medio punto de distancia. Con una partida menos, y por tanto en condiciones potenciales de igualar a Bronstein, están: Larsen, Smyslov y Portisch.

Fue una lástima que, por indisposición del maestro húngaro, hubiera que diferir el encuentro más esperado de la jornada: Portisch-Larsen. En compensación, solamente unas tablas entibiaron la ronda más agresiva de las celebradas. Queda pendiente de decisión la interminable lucha Smyslov-Menvielle, después de nueve horas y tres aplazamientos. En sus tres partidas, el gran maestro ruso bate ampliamente el record de horas ante el tablero, lo cual en el principio de un torneo largo podría perjudicar su resistencia. El cansancio ya se acusó en Menvielle, que ayer perdió frente a un Visier sereno y dominador. Sorpresiva fue para muchos la tenaz lucha del G.M. Benko quien, después de una anterior partida protocolaria, batió a Pomar muy merecidamente.

Nuestro público sigue llenando día tras día una espléndida sala de juego que se hace manifiestamente angosta. Ello es debido a la seriedad con que se batien los protagonistas del torneo. Sabido es que, en muchos certámenes, el público se hastía cuando los jugadores pactan cómodos armisticios al fin de la apertura, igual que las grandes potencias nacionales que temen perder su prestigio. Por el contrario, la deportividad evidente de este torneo se está reflejando en los medios informativos, prensa y radio, en los que el Trofeo especial a la deportividad se va dirimiendo por votaciones diarias. Ya daremos más adelante el resultado de estas votaciones.



Recordamos a los jugadores e informamos al mismo tiempo al público en general que este Torneo tiene un promedio de puntuación Elo de 2.441, lo cual significa que la categoría alcanzada es el número 8. En consecuencia, la puntuación necesaria para optar a títulos superiores comporta 10'5 puntos para el título de Gran Maestro Internacional y de 8 puntos para el de Maestro Internacional.

### Partida 17

BENKO-POMAR

Apertura inglesa

1. P4AD	C3AR	28. TxT+	RxT
2. C3AR	P3R	29. D4AR+	D3A
3. P3CR	P4D	30. D8C+	R2A
4. A2C	P4AD	31. DxP+	R1C
5. O-O	C3A	32. P4CD	P4T
6. PxP	PxP	33. P4T	D4A
7. P4D	A3R	34. D8A+	R2T
8. P3CD	A2R	35. D3A	T7AD
9. A2C	O-O	36. D3C	P4C
10. C3A	C5R	37. PxP	P5T
11. PxP	AxP	38. P4R	DxPR
12. P3R	A2R	39. T1D	P6T
13. C2R	TD1A	40. D3D	P7T+
14. C4AR	D3D	41. RxP	TxP+
15. D2R	C5C	42. R3T	D4A+
16. C4D	A3A	43. DxD+(S)	TxD
17. TD1D	D2R	44. T1CD	T4CD
18. AxC	PxA	45. R4C	R3C
19. A3T	P4TD	46. R4A	R2A
20. C4AxA	PxC	47. T3C	R2R
21. D4C	AxC	48. P6C	T4AR+
22. TxA	T7A	49. R4C	T4CD
23. AxC	PxA	50. T3AR	TxP+
24. TxPC	T3AR	51. R5C	T1C
25. TxP	TxP	52. P7C	P4R
26. T4TD	T7CD	53. R6C	Abandonan
27. T8T+	T1A		

Tiempo:

Blancas: 2 h. 46 m.

Negras: 2 h. 41 m.

Partida 18

DOMINGUEZ-TATAI

Defensa Alekhine

1. P4R	C3AR	19. PxC	C6A
2. P5R	C4D	20. C1C	CxT
3. P4AD	C3C	21. TxC	P5D
4. P4D	P3D	22. A4A	T1R
5. PxP	PAP	23. C2D	D3A
6. C3AR	P3CR	24. A3C	D3R
7. A3R	A2C	25. C4A	T2R
8. A2R	O-O	26. R2C	P4TR
9. D2D	A5C	27. P4TR	T1D
10. C3T	C3A	28. P5C	T4D
11. O-O	P4D	29. D4C	P4C
12. P5A	C2D	30. PxP	TxPC
13. TD1D	C3A	31. T1TR	T2A
14. P4CD	C5R	32. T1R	D4D
15. D2C	P4R	33. T8R+	R2T
16. PxP	AxC	34. D1 C+	T3C
17. Ax A	CxP	35. C6D	TxP
18. D3C	CxA+		

Las blancas  
pierden por tiempo.

Tiempo: Negras: 2 h. 27 m.

Partida 20

MENVIELLE-VISIER

Defensa siciliana

1. P4R	P4AD	24. PxA	TxT
2. C3AR	C3AD	25. TxT	T1D
3. A5C	P3CR	26. T6R	R2A
4. O-O	A2C	27. T7R+	R3A
5. T1R	C3A	28. TxPTD	TxP
6. P3A	O-O	29. TxP	R4R
7. P4D	PxP	30. R2R	P4A
8. PxP	P4D	31. P4T	R5D
9. P5R	C5R	32. T6T	T3C
10. C3A	CxC	33. P5TD	T7C+
11. PxP	D4T	34. R3A	P5A
12. P4TD	A5C	35. TxP	P6A
13. A3T	DxPA	36. P6T	T7T
14. T3R	D4T	37. P5T	P7A
15. Ax C	PxA	38. T6AD	R6D
16. AxP	TR-1R	39. T5A	TxP

17. A6D	P3A	40. P4C	P5D
18. D1 R	DxD+	41. P5C	T4T
19. TDxD	AxC	42. TxT	P8A=D
20. Tx A	PxP	43. P6C	D8D+
21. PxP	T3R	44. R3C	R5R
22. T3-3R	A1A	45. T5CR	D8C+
23. R1A	AxA	46. Rinden	

Tiempo:

Blancas: 2 h. 5 m.

Negras: 2 h. 41 m.

Partida 21

VALCARCEL-SMYSLOV

Defensa Grunfeld

1. P4D	C3AR	28. D2T	TR1C
2. P4AD	P3CR	29. DxP	DxD
3. C3AD	P4D	30. Tx D	T2D
4. PxP	CxP	31. TR1T	TxT
5. P4R	CxC	32. TxT	AxPT
6. Px C	A2C	33. T7A+	R1D
7. A4AD	P3C	34. TxP	TxP+
8. C2R	A2C	35. R1A	T3C
9. D3D	C3A	36. A7A+	R1R
10. P4TR	C4T	37. C4A	AxC
11. A5C+	P3AD	38. Ax A	A5R
12. A4T	D2D	39. R2R	A6D+
13. P5T	O-O-O	40. R2D	T7CD
14. P6T	A1A	41. R3R(S)	T8C
15. A4A	P3A	42. T8T+	R2D
16. D3C	A3T	43. T7T+	R3A
17. T1D	P3R	44. T7A+	R4C
18. D3A	A2R	45. A6D	A5R
19. O-O	P4AR	46. T7TD	T8D
20. PxP	PCxP	47. A4C	T6D+
21. TR1R	A5A	48. R4A	TxPD
22. A3CD	CxA	49. PxT	RxA
23. Px C	AxP	50. P3A	A4D
24. T1T	A4D	51. T1T	R6A
25. D3D	P4A	52. R3R	P4C
26. A5R	P5AD	53. P4A	P5C
27. D2A	A4C		Rinden

Tiempo:

Blancas: 3 h. 30 m.

Negras: 2 h. 54 m.

Partida 22

BRONSTEIN-GEORGIU

Defensa Grunfeld

1. P4D	C3AR	21. AxA	C3A
2. P4A	P3CR	22. D3R	C2D
3. C3AD	P4D	23. P4CD	C1C
4. C3A	A2C	24. A4A	D2D
5. P3R	O-O	25. R2T	D5D
6. A2D	P3A	26. D1R	P3R
7. T1A	A3R	27. A3C	C3T
8. PxP	CxP	28. P3T	P4AD
9. A2R	C2D	29. D2R	D6D
10. O-O	CD3A	30. A4A	DxD
11. C4TD	C5R	31. AxD	C2A
12. A3D	CxA	32. PxP	T7D
13. DxC	A5C	33. PxP	PxP
14. C5R	AxC	34. TR1R	T2D
15. PxA	D2A	35. T6A	T1T
16. P3TR	A3R	36. T1-1AD	T2T
17. P4A	TD1D	37. T6D	T2R
18. C5A	A1A	38. TxPC	TxP
19. P4R	P3C	39. T7C	C4D
20. C6T	AxC	40. T8C+	Rinden

Tiempo:

Blancas: 2 h. 28 m.  
Negras: 2 h. 29 m.

Partida 23

ANDERSSON-HUGUET

Ataque danés

1. C3AR	P4D	14. TD1C	A3A
2. P3CD	P4AD	15. C5CD	D1C
3. P3R	C3AR	16. AxA	C2xA
4. A2C	P3R	17. T3C	C3D
5. A5C+	A2D	18. T1-1C	CxC
6. AxA+	CDxA	19. TxC	P3CD
7. O-O	A2R	20. P4TD	D3D
8. P4A	O-O	21. C1R	T1C
9. C3A	PxP	22. P5T	PxP
10. PxP	D2A	23. D2T	C5C
11. D2R	TD1A	24. P3C	TxT
12. P3D	TR1D	25. TxT	C4R
13. TR1D	C1R	26. DxD	CxPD

27. CxC	DxC	35. DxPA	DxPA
28. D7A	P4TR	36. D5T#	R1C
29. P4T	T2D	37. D8R+	R2T
30. DxPA	D8D+	38. D5T+	R1C
31. R2C	P3T	39. D6C	P4T
32. D8A+	R2T	40. D8R+	R2T
33. TxP+	DxT	41. D5T+	R1C
34. DxD	D4AD	42. DxD	Rinden

Tiempo:

Blancas: 2 h. 25 m.  
Negras: 2 h. 30 m.

Partida 24

LEHMANN-MEDINA

Defensa Nimzoindia

1. P4AD	P3R	16. PAXP	D2C
2. C3AR	C3AR	17. C2D	TxT+
3. C3A	P4D	18. TxT	T1AD
4. P4D	A5C	19. D1D	P3TR
5. P3R	O-O	20. P3T	D3T
6. P3TD	AxC+	21. P4R	TxT
7. PxA	P4AD	22. DxD	DxD
8. A2R	PxPA	23. A2C	D4C
9. AxP	D2A	24. P5R	C4D
10. A2R	P3CD	25. D8A+	R2T
11. O-O	A3T	26. D2A+	R1C
12. P4TD	T1AD	27. D8A+	R2T
13. A3T	AxA	28. D2A+	R1C
14. DxA	CD2D	29. D8A+	Tablas
15. TR1A	PxP		

Tiempo:

Blancas: 2 h. 5 m.  
Negras: 2 h. 15 m.





**I GRAN TORNEO INTERNACIONAL**  
CIUDAD DE LAS PALMAS DE GRAN CANARIA

Ronda: 3

Partida 17

Blancas: Benko

Negras: Pomar

Las Palmas, 31 de Mayo de 1972

♔		♚		♔		♚
H	1	H 16		21		
H 13	2	26		22		
43	3	25		23		
50	4	25		24		
0-0	5	H 6		25		
C: d	6	21		26		
H	7	26		27		
6-3	8	27		28		
50	9	0-0		29		
H 13	10	27		30		
H 2	11	27		31		
23	12	27		32		
22	13	28		33		
22	14	26		34		
22	15	22		35		
22	16	26		36		
22	17	27		37		
22	18	27		38		
22	19	27		39		
22	20	27		40		



Paul Benko

**BENKO Pal**

Torneos zonales:

- 1951, 5º / 6º de 17 con Foltys en Marianske Lazne.
- 1957, 2º / 3º de 18 con Gligoric en Doblin.
- 1961, 8º / 11º de 12 en Nueva York (Zona V).
- 1964, 3º de 12 (Zona V).
- 1969, 3º de 21 (Zona V).

Torneos interzonales:

- 1958, 3º / 4º de 21 con Petrosian en Portoroz.
- 1962, 6º / 8º de 23 con Stein y Gligoric en Estocolmo.
- 1964, 16º de 24 en Amsterdam.

Torneos internacionales recientes:

- 1968, 6º / 8º de 14 con Portisch y Georgiu en Montecarlo. ● 2º / 3º en el Open EE.UU. con Browne en Snowmass. ● 7º de 18 en Palma de Mallorca.
- 1969, 6º de 16 en Wijk aan Zee. ● 1º / 2º de 15 con Ivkov en Málaga. ● 8º de 12 en Mónaco. ● 2º / 4º de 14 con Damianovic y Lombardy en Natania. ● 2º de 16 en Chachak.
- 1970, 6º / 7º de 16 con Donner en Wijk aan Zee. ● 1º / 2º de 16 con Kurijica en Málaga. ● 5º / 6º de 16 con Planinc en Sarajevo. ● 4º / 6º de 18 con Ivkov y Kárpov en Caracas.
- 1971, 2º de 16 en Reggio Emilia. ● 3º / 4º de 15 con Bisguier en Málaga. ● 6º / 7º de 10 con Medina en Olot. ● 5º / 8º de 16 con Zuckerman, Nikolic y Matulovic en Vrnjacka Banja. ● 4º de 16 en Natania. ● 8º de 16 en Palma de Mallorca.
- 1972, 7º / 9º de 16 con Smejkal e Ivkov en Wijk aan Zee. ● 4º / 5º con Bellón en Costa del Sol.

Blancas: MEDINA (España)  
 Negras : ANDERSSON (Suecia)  
 Defensa Pirc

- |         |      |         |      |
|---------|------|---------|------|
| 1. P4R  | P3CR | 4. A4AD | C3AR |
| 2. P4D  | A2C  | 5. C3A  | O-O  |
| 3. C3AR | P3D  | 6. O-O  | CxP  |

Una medida demasiado drástica que no será suficiente para igualar. Lo indicado es 6. ...P3A

7. AxP+

Mejor que 7. CxC, P4D

7. ... TxA      8. CxC      P3TR

Un debilitamiento forzado ante la amenaza C4-5C; con fuerte presión sobre la casilla 6R.

9. P3TR      P4D  
 10. C5A      C3A      11. P3A      D1A

Si 11. ...D3D; 12. C3D, impediría el proyecto negro P4R.

12. C5R

Se amenazaba 12. ...AxP; y 12...P4R.

12. ...	CxC	16. C4D	P4A
13. PxC	P3A	17. C3A	A3T
14. P4AR	P3C	18. T1R	PxP
15. C3C	P4CR	19. DxP	D1D

Buscando el cambio de damas que dejaría a las negras con un buen final, gracias a la pareja de alfiles.

20. D6R      D6D

Si 20. ...A1AD; 21. D4A

21. AxP

Después de esta captura la posición blanca es claramente superior.

21. ...      T1-1AR

Amenazando A1A.

22. TD-1D      D2T  
 23. A3C      A1A      24. D5D!

Manteniendo la dama centralizada, al tiempo que se impide que el alfil negro actúe en la gran diagonal.

24. ...      D3C      25. R2T      P4TR

Si 25. ...A3R; 26. C4T!.

26. C4T	D3T	29. D6C!	A4A
27. D4R	A3R	30. Dx D+	AxD
28. P3C	D2T	31. T7D	

En los apuros de tiempo es difícil acertar con la mejor jugada que en este momento era: 31. P6R!, T3A; 32. T7D.

31. ...	P3R	36. Px A	R2A
32. T1-1D	A5R	37. P4AR	R3C
33. TxT	TxT	38. R2C	R4A
34. T6D	T2R	39. R3A	A3T
35. C3A	AxC	40. T8D	T2T

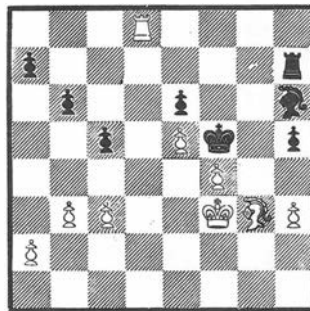

Y Andersson perdió al rebasar el tiempo reglamentario. De cualquier forma la posición blanca es muy superior y el triunfo sería cuestión de técnica. Por ejemplo: 41. A2A, T2A; 42. A3R, T2T; y ahora las negras se encuentran en zugswang.

Comentarios sobre notas  
 del M.I.  
 Antonio Medina

SUSCRIBASE A

"AJEDREZ CANARIO"

TERRERO, 16

LAS PALMAS DE GRAN CANARIA

# GRAN TORNEO INTERNACIONAL MAYO - JUNIO DE 1972 DE AJEDREZ CIUDAD LAS PALMAS DE GRAN CANARIA

# 4<sup>a</sup> RONDA

## RESULTADOS

					Jugadas
25	Pomar-Medina	1	0	Irregular	49
26	Huguet-Lehmann	1/2	1/2	Siciliana	23
27	Georgiu-Andersson	1	0	India de rey	31
28	Smyslov-Bronstein	1/2	1/2	Grunfeld	21
29	Visier-Valcárcel	1/2	1/2	Nimzoindia	48
30	Larsen-Menvielle	1	0	Larsen	35
31	Tatai-Portisch	0	1	Española	32
32	Benko-Domínguez	0	1	Caro-Kann	42

## CUADRO DE CLASIFICACION

NOMBRES	JUG.	GAN.	PERD.	TABL.	PUNTOS
Bronstein	4	2	0	2	3
Smyslov	4	2	0	2	3
Larsen	3	2	0	1	2,5
Portisch	3	2	0	1	2,5
Georgiu	4	2	1	1	2,5
Lehmann	4	0	0	4	2
Visier	4	1	1	2	2
Benko	4	1	1	2	2
Tatai	4	1	1	2	2
Medina	4	1	1	2	2
Pomar	4	1	1	2	2
Domínguez	4	1	2	1	1,5
Andersson	4	1	2	1	1,5
Valcárcel	4	0	1	3	1,5
Huguet	4	0	2	2	1
Menvielle	4	0	4	0	0

Vista parcial de la sala. El juez árbitro internacional de la FIDE, Mr. Walter Kuhnle, vela por el perfecto desarrollo del torneo.



Después del primer día de descanso, comienza la cuarta ronda con cierto carácter deportivamente fraticida, ya que los dos maestros rusos y los dos maestros españoles se enfrentan entre sí. Los primeros se deciden por un rápido reparto del punto, con lo que conservan la posibilidad de sostenerse en cabeza empatados a 3. Smyslov había igualado a su compatriota después de finalizar a su favor su agotadora partida con Menvielle, que sufrió tres aplazamientos y alguna que otra posición de tablas. También los dos más jóvenes del campeonato - Georgiu y Andersson- juegan entre sí. Alrededor de la jugada 20, Lehmann y Huguet acuerdan unas tablas de conveniencia, con la que el maestro alemán suma ya dos puntos sin haber conocido el amargor de la derrota ni el orgullo del triunfo. Portisch, recuperado de su indisposición, vence a Tatai y Larsen a Menvielle. Con extraordinaria brillantez, el G.M. rumano, Georgiu, consigue la victoria sobre el sueco, rompiendo la igualada en la tabla de clasificación. Poco después se produce la mayor sorpresa de la tarde: Domínguez, frente al G.M. norteamericano Benko, comete un error de bulto y queda en posición perdida; pero su contrario, agobiado por falta de tiempo, se ve obligado a jugar al "blitz" (especialidad en la que es un campeón) y cuando había salvado, inapercibido, el fatídico control, pierde una torre y la partida.

Visier contra Valcárcel no logra explotar su ventaja y llegan a la igualada, en tanto Pomar y Medina han de aplazar su partida en situación muy crítica para las negras. Efectivamente, apenas reanudada la partida abandonará Medina.

### Partida 13

#### SMYSLOV-MENVIELLE

##### Defensa Alekhine

1. P4R	C3AR	24. A4AD	C2-3A	47. P4A	P4C	70. AxP	A5C
2. P5R	C4D	25. P3TR	C5CD	48. R2A	PxP	71. T6A	R4D
3. P4D	P3D	26. D2R	P3CD	49. AxPA	T4AR	72. T6CD	T1C
4. C3AR	P3CR	27. C5R	PxP	50. R3A	T2AR	73. A2A	T1AR
5. A4AD	P3AD	28. PxP	C3-4D	51. TxP	T4XP	74. T5C+	R3A
6. O-O	A2C	29. T3AR	A1AR	52. TxT	TxT	75. A6C	T1TD
7. PxP	DxP	30. D2D	D4C	53. R4R	R3C	76. R4A	T3T
8. T1R	O-O	31. D4D	P3A	54. T5D	T3R+	77. A4D	A3D
9. A5CR	A5C	32. C4C	P4R	55. A5R	T3AD	78. T5AR	A2A
10. CD2D	P3TR	33. P4T	PxD	56. T7D	T5A+	79. T6A+	R2C
11. A4TR	P3R	34. PxD	R2T	57. R5D	T4A+	80. R5C	TxT
12. P3AD	D2A	35. PxPA	AxP	58. R4R	T5A+	81. AxT	A3C
13. A3CR	D2R	36. C5R	T1AR	59. R3D	T8A	82. A3A	A2A
14. D3C	AxC	37. CxPA	C6R	60. A4D	P4TR	83. AxP	A4R
15. CxA	C3C	38. TxC	CxC	61. T7C+	R4A	84. A3A	A5A
16. A1A	CD2D	39. T3AR	C1D	62. A3R	T8D+	85. A4D(S)	Rinden
17. P4TD	P4TD	40. A5R	C3A	63. R2A	T8R		
18. P4AD	T2T	41. A3C(S)	C1D	64. A6C	T7R+		
19. T3R	T1R	42. T1AD	A5C	65. R3C	A8R(S)	Tiempo:	
20. D2A	C1AD	43. A5R	C3A	66. A8D	P5T	Blancas: 4 h. 21 m.	
21. P5A	D1D	44. A8C+	TxA	67. T5C+	R5A	Negras: 5 h. 14 m.	
22. T1D	C2R	45. TxC	T1D	68. T5AD	TxPCR		
23. T3C	C4D	46. T3D	T4D	69. T4A+	R4R		

## Partida 25

## POMAR-MEDINA

## Apertura irregular de dama

1. P4D	C3AR	25. TD1D	TD1D
2. C3AR	P3R	26. D3A	D2AD
3. A5C	P4D	27. P4R	R1T
4. P3R	A2R	28. T2A	R1C
5. CD2D	P3CD	29. T2-2D	D2T
6. A3D	A2C	30. R1T	D1C
7. O-O	O-O	31. P3TR	D2A
8. P3A	CD2D	32. P5R	T1AR
9. D1C	P3TR	33. T2R	D2AR
10. A4T	P4A	34. D6A	R1T
11. P4CD	P5A	35. DxPT	D4T
12. A2A	D2A	36. T1-1R	PxP
13. P4TD	P3TD	37. TxP	D5T
14. P5T	P4CD	38. DxPC	TxPA
15. A3C	A3D	39. TxP	T1-1A
16. C4T	TR1R	40. T8R	R2T
17. AxA	DxA	41. D5R(S)	T1-4A
18. P4A	D3A	42. D8C	D6C
19. C4-3A	C5R	43. T8T+	R3C
20. CxC	PxC	44. D8R+	R4C
21. C5R	D3D	45. D3R	DxD
22. CxC	DxC	46. TxD	T8A+
23. AxP	AxA	47. R2T	T8AD
24. DxA	P3AR	48. T3C+	

Abandonan

## Partida 26

## HUGUET-LEHMANN

## Defensa siciliana

1. P4R	P4AD	13. TR-1D	TR-1D
2. C3AR	P3D	14. D1R	P3TR
3. P4D	PxP	15. T2D	C4T
4. CxP	C3AR	16. T1-1D	C5A
5. C3AD	P3TD	17. A1A	C3R
6. A2R	P4R	18. D2A	TD1A
7. C3C	CD2D	19. C1A	CR4A
8. P4TD	P3CD	20. C3D	CxC
9. O-O	A2C	21. AxC	D1C
10. P3A	A2R	22. D1C	D2A
11. A3R	D2A	23. A2R	Tablas
12. D2D	O-O		

Tiempo:  
Blancas : 1 h. 20 m.  
Negras : 2 h. 5 m.

## Partida 27

## GEORGIU-ANDERSSON

## Defensa India de rey

1. P4R	P3CR	16. O-O-O	C1R
2. P4D	A2CR	17. P4AR	PxPAR
3. P4AD	P3D	18. DxP	D3A
4. C3AD	C3AR	19. TD1AR	DxD
5. P3AR	P3TD	20. TxD	P3AR
6. A3R	C3AD	21. PTxP	PxP
7. C2R	T1CD	22. T4-4T	R2AR
8. D2D	O-O	23. T7T+	C2CR
9. P4TR	P4R	24. P5R	PDxP
10. P5D	C4TD	25. CD4R	C2CD
11. C3CR	P4AD	26. C5TR	PxC
12. P5TR	A2D	27. AxC+	R2R
13. A6TR	AxA	28. TxC+	R1D
14. DxA	P4CD	29. A6C	P4AR
15. A2R	D2R	30. T1-7T	A1A
		31. C5CR	Abandonan

Tiempo:  
Blancas : 2 h. 24 m.  
Negras : 2 h. 24 m.

## Partida 28

## SMYSLOV-BRONSTEIN

## Defensa Grunfeld

1. P4AD	P3CR	12. C3C	DxD+
2. P4D	C3AR	13. TxD	C5R
3. C3AD	P4D	14. AxA	RxA
4. C3AR	A2C	15. P3A	C3D
5. PxP	CxP	16. C4D	C4A
6. A2D	P4AD	17. R2A	CxC
7. T1A	CxC	18. TxC	A3R
8. AxC	PxP	19. A4A	AxA
9. CxP	O-O	20. TxA	TR1D
10. P3R	C2D	21. R2R	TD1A
11. A2R	C3AR		Tablas

Tiempo:  
Blancas : 1 h. 15 m.  
Negras : 2 h. 2 m.

## Partida 29

## VISIER-VALCARCEL

## Defensa Nimzoidia

1. P4D	C3AR	25. T2T	TR1CD
2. P4AD	P3R	26. TR1T	D1A
3. C3AD	A5C	27. T5T	TxT

4. P3R	C3A	28. TxT	T1T
5. C3AR	O-O	29. D2T	TxT
6. D2A	P4D	30. DxD	C1D
7. P3TD	AxC+	31. C3C	A1R
8. DxA	C5R	32. A1R	R1A
9. D2A	P4TD	33. A4T	R2A
10. A3D	P4A	34. D6C	A2D
11. P3CD	A2D	35. C5T	R1R
12. A2C	D2R	36. P4C	C2A
13. O-O	TD1D	37. PxP	PxP
14. C2D	A1R	38. AxC	PxA
15. P3A	C3A	39. D7C	DxD
16. TD1R	A3C	40. CxD	R2R
17. R1T	D2D	41. R2C	R1 A
18. A3A	TR1R	42. R3C	R2C
19. P4A	T1T	43. C6D	CxC
20. P5A	C1D	44. PxC	R3C
21. P3TR	C2A	45. R4T	R3T
22. P4CD	PxP	46. A2R	R3C
23. PxP	P4C	47. A5T+	R2C
24. T1T	P3A	48. A2R	Tablas

Tiempo:

Blancas : 2 h. 27 m.  
Negras : 2 h. 40 m.

Partida 30

LARSEN-MENVIELLE

Apertura Larsen

1. P3CD	P4CD		
2. P3R	A2C	19. P4TD	PxPap.
3. C3AR	P3TD	20. TxP	A3AD
4. A2C	P3R	21. T2TD	C3R
5. P4AD	P5C	22. TR1T	A4CD
6. P4D	C3AR	23. C3R	A1AR
7. CD2D	A2R	24. A4A	C5D
8. A3D	O-O	25. AxC	PxA
9. D2A	P3D	26. CxP	AxA
10. P4R	CD2D	27. CxA	A4A
11. O-O	C4TR	28. C3A	D1 A
12. TR1R	C5A	29. R2C	P3TR
13. A1 AR	C3C	30. C2C	D2C
14. P3CR	P4R	31. TD1D	CxP
15. P5AD	PxPA	32. CxC	TxC
16. PxPR	T1R	33. C3D	DxP+
17. C4A	D1C	34. P3A	D5D
18. P4TR	C3-1A	35. CxT	Rinden

Tiempo:

Blancas : 1 h. 53 m.  
Negras : 2 h. 12 m.

Partida-31

TATAI-PORTISCH

Apertura española

1. P4R	P4R	17. P3A	A1A
2. C3AR	C3AD	18. A3C	T2R
3. A5C	P3TD	19. P4AR	C5C
4. A4T	P3D	20. C3A	D4T
5. O-O	A2D	21. P3TR	C3A
6. P4D	C3AR	22. P4A	T1-1R
7. P3A	D2R	23. A4T	A2D
8. T1R	P3CR	24. A2A	P4CD
9. CD2D	A2C	25. A3D	PxP
10. C1A	O-O	26. AxP	A4C
11. C3R	TD1R	27. D3D	AxA
12. A2A	PxP	28. Dx A	DxP
13. C5D	CxC	29. P3CD	DxD
14. PxC	C4R	30. PxD	C5R
15. CxP	D5T	31. T1C	C6C
16. T1AR	A5C	32. T1D	C7R+

Rinden

Tiempo:

Blancas : 2 h. 28 m.  
Negras : 1 h. 53 m.

Partida 32

BENKO-DOMINGUEZ

Defensa Caro-Kann

1. P4R	P3AD	22. P4A	P5D
2. P3D	P4D	23. C2D	P4A
3. C2D	C3AR	24. PxPap.	PxP
4. C1-3A	A5C	25. TD1C	P4A
5. P3TR	A4T	26. D3A	PxP
6. D2R	P3R	27. PxP	TR1A
7. P3CR	A4A	28. D2R	A2A
8. A2C	A3CD	29. C4R	AxA
9. P4CR	A3C	30. CxA	T5A
10. C5R	C1-2D	31. D2D	TD1A
11. CxA	PTxC	32. DxC	TxPA
12. P5R	C1C	33. DxP	D5T
13. C3A	D2A	34. DxPC+	R1D
14. P3A	C2R	35. D8T+	R2R
15. A4A	P4AD	36. D6A	DxC
16. A3C	C3AD	37. TxP+	R1D
17. O-O	D1D	38. P6C	T1-6A
18. TR1R	D2R	39. D7A+	DxD
19. P3T	O-O-O	40. PxD+	RxP
20. P4C	TD1R	41. T7C+	RxT
21. P5CD	C4T	42. T2R	TxA+

Abandonan

Tiempo:

Blancas : 2h. 30m.  
Negras : 2h. 20m.



**I GRAN TORNEO INTERNACIONAL**  
CIUDAD DE LAS PALMAS DE GRAN CANARIA

Ronda: 8  
Partida 61

Blancas: Tatai  
Negras: Andersson

Las Palmas, 7 de Junio de 1972

	♔	♚	♗	♛
e2-e4	1 e7-e6	Ad3-e4	21 a7-a6	14
d2-d4	2 d7-d5	Rc1-b7	22 b6-b5	21
Cb1-d2	3 d5xe4	Da4-b3	23 Cd1-f4	
Cd2xe4	4 Cb8-d7	Dd3-f3	24 Id7xd4	
Cg1-f3	5 Cg8-f6	1e1d1	25 Ab7xe4	
Ce4xf6	6 Cd7xf6	Df3xe4	26 Tab-d8	
Af1-d3	7 Af8-e7	Id1xd8	27 Dc7rd8	31
Ac1-g5	8 0-0	a2-a4	28 Dd8-d4	
Dd1-e2	9 Cf6-d5	Rb1-a2	29 Cf4-d5	
h2-h4	10 h7-h6	axb5	30 abxb5	
Ag5xe7	11 Dd8xe7	Ra2-b3	31 Dd1-d2	
0-0	12 e7-c5	Ce5-d3	32 Dd2-a5	
g2-g4	13 c5xd4	De4-d4	33 Da5-a1	
De2-e4	14 g4-g6	Cd3-e5	34 Da1-a6	
h4-h5	15 e5-f6	Ce5-d3	35 Dab-a1	
De4-f4	16 g6-g5	Cd3-e5	36 Da1-a6	
Df4xd4	17 b7-b6	Ce5-d3	37 Dab-a8	
Tc1-e1	18 Ac8-b7	Cd3-e5	38 Da8-a6	
Cf3-e5	19 f8-d8	reun	39	
Dd4-a4	20 Cf6-d5			

*Tatai*  
*Andersson*



## TATAI Stefano

Torneos zonales:

1963, 11º de 17 en Enschede.

Torneos internacionales recientes:

1967, 8º/9º de 16 con Uitelky en Beverwijk (II). ● 5º/7º de 12 con Chiari-monti y Thiellement en Mónaco. 3º/5º de 12 con Lehmann y Visier en Málaga (II B). ● 2º/5º de 10 con Gereben, Jongsma y Medina en Amsterdam (II). 8º de 14 en Venecia. 14º/5º de 18 con Damianovic en Palma de Mallorca.

1968, 5º/8º de 14 con Bertok y Kurajica en Reggio Emilia. ● 10º de 16 en Beverwijk (II). ● 12º de 12 en Málaga. ● 2º/4º de 10 con Durao y Damianovic en Olot. ● 3º/4º de 14 con Maric en Montecarlo (II). ● 7º/9º de 16 con Capelan y Gerusel en Solingen.

1969, 1º/2º de 12 con Forintos en Mónaco (II). ● 8º/10º de 15 con Saidy y Visier en Málaga. ● 11º/13º de 16 con Georgiu y Hartoch en Amsterdam.

1970, 3º/4º de 16 con Browne en Málaga. ● 4º de 10 en Olot. ● 5º/7º de 12 con Cortlever y Prins en Amsterdam. ● 10º/11º de 15 con Minic en Bari.

1971, 13º/14º de 15 con Sydor en Bucarest. ● 4º/5º de 14 con Donner en Graz. ● 2º de 14 en Muttentz.

1972, 9º/10º de 16 en Palma de Mallorca.

Premio a la mejor partida:

Blancas : GEORGIU

Negras : ANDERSSON

Defensa india de rey

1. P4D P3CR  
2. P4D A2C 3. P4AD,

Con idea de llegar a las líneas de la defensa india de rey.

3. ... P3D 4. C3AD C3AR

Otras posibilidades son: 4. ... C3AD; 4. ...P4R y 4. ...P4AD; aunque ninguna de estas jugadas plantean problemas a las blancas.

5. P3A,

El ataque Seamich, mi línea preferida contra esta defensa.

5. ... P3TD 7. CR-2R T1CD  
6. A3R C3AD 8. D2D,

Con la jugada 8. C1A; el G.M. Schamkovich se ha anotado recientemente una excelente partida, continuando con 8. ...P4R; 9. P5D, C5D; 10. C3C, P4A; 11. Pxp, a.p., Pxp; 12. CxC, PxC; 13. AxP, TxP; 14. C5C, CxP!, etc.

8. ... O-O

Si 8. ...P4CD; 9. O-O-O, con situación similar a la de la partida.

9. P4TR

Seguramente es más exacto 9. O-O-O, e incluso 9. P4CR. En cuanto a la alternativa 9. P3TD, P4CD; 10. Pxp, Pxp; 11. P4CD, C2D; 12. P5D, C3-4R; 13. C4D, C3C; resulta favorable para las negras.

9. ... P4R

Esto es prácticamente obligado. Si 9... P4CD; 10. P4CR!, C4TD; 11. C3C, y el ataque se conduce con facilidad.

10. P5D C4TD 13. A6T AxA  
11. C3C P4A 14. DxA P4CD  
12. P5T A2D 15. A2R! D2R

No daba nada 15. ...Pxp; 16. O-O-O, o bien, 15. ...CxPA; 16. AxC, PxA; 17.

O-O-O, con clara ventaja de las blancas.

16. O-O-O C1R

Intentando 17. ...P4C!

17. P4A PRxP

Parece mejor 17. ...CxP; 18. AxC, PxA; 19. TD-1A, y las blancas continúan estando mejor.

18. DxP D3A

Ofrecía mayor resistencia 18. ...D4R.

19. TD-1A DxD 20. TxD P3A

Tampoco era una solución 20. ...P4C; 21. T2A, y la posición negra presentaría muchas debilidades.

21. PxpCR PTxP 22. T4-4T R2A

Si 22. ...C2C; 23. P5R!.

23. T7T+ C2C 24. P5R!,

Definitivo, aunque también era muy fuerte 24. C5T!, que obligaría a 24. ...T1CR; y ahora 25. P5R!, etc.

24. ... PDxP 25. CD-4R C2C

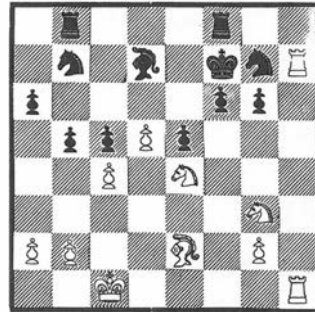

26. C5T!,

Hay que aceptar el caballo.

26. ... PxC 27. AxP+ R2R

Si 27. ...R1C; 28. A6C!

28. TxC+ R1D 30. T1-7T A1A  
29. A6C P4A 31. C5C, Rinden

No hay defensa ya que a 31. ... C3D; decide 32. C6R+.

Comentarios del G.M.  
Florin Georgiu



**GRAN TORNEO INTERNACIONAL**  
 MAYO - JUNIO DE 1.972 **DE AJEDREZ**  
 CIUDAD LAS PALMAS DE GRAN CANARIA

**5<sup>a</sup> RONDA**

RESULTADOS				Jugadas	
33	Domínguez-Pomar	1/2	1/2	Siciliana	37
34	Portisch-Benko	1	0	Irregular	25
35	Menvielle-Tatai	1/2	1/2	Gambito rey	11
36	Valcárcel-Larsen	0	1	Ap. dama	23
37	Bronstein-Visier	1	0	Bird	55
38	Andersson-Smyslov	1/2	1/2	Ap. dama	23
39	Lehmann-Georgiu	1	0	India dama	29
40	Medina-Huguet	1	0	Siciliana	39



Larsen frente Bronstein, sensacional encuentro de la próxima ronda.

Aunque la quinta ronda no deparaba ninguna decisión entre favoritos, presentaba encuentros muy interesantes, tal como el de la extrema juventud de un Andersson con la honda experiencia de Smyslov. Esperábase que los representantes canarios tuvieran su ocasión de puntuar salvo en la partida Valcárcel-Larsen muy poco esperanzadora. Efectivamente, Larsen dio una lección de estilo rotundamente práctico. Algo ilógica parecía la seguridad de sus seguidores en que Domínguez puntuaría frente al G.M. Pomar. Pero la emoción conmovió a los espectadores cuando éste propuso unas tablas que fueron rechazadas por Domínguez en posición ligeramente favorable a las blancas. Cuando, jugadas después, Domínguez convino en aceptarlas fue Pomar quien se lo pensó mejor y quiso seguir jugando. Pero el empate, al parecer predestinado, sobrevino finalmente. Un tropiezo sensible sufrió Georgiu pretendiendo ganar a toda costa su partida contra Lehmann. Menvielle inició un gambito de rey contra Tatai, que acabó en tablas teóricas a la jugada 11. Baste más larga y tenaz fue la resistencia de Visier disputando un final esperanzador a Bronstein que el jugador soviético acabó decidiendo. Smyslov, con negras, llegó a unas tablas de simplificación con Andersson. Finalmente, Medina venció a Huguet, con inapelable y elegante estilo.

En la tabla de clasificación vuelve Bronstein al primer puesto en solitario; pero Larsen y Portisch -con una partida menos- y Smyslov sólo se apartan medio punto.

### Partida 33

#### DOMINGUEZ-POMAR

##### Defensa siciliana

1. P4R	P4AD	20. T4T	P6R
2. C3AR	P3D	21. DxP	C4D
3. P4D	C3AR	22. CxC	AxC
4. C3AD	PxP	23. AxA	DxP
5. CxP	C3AD	24. T2A	D8C+
6. A2R	P3R	25. D1A	DxD
7. A3R	A2R	26. CxD	TxA
8. P4A	P3TD	27. T2D	T2C
9. O-O	D2A	28. C2R	P3T
10. C3C	P4CD	29. C3A	A6C
11. P3TD	A2C	30. TD4D	P4TD
12. A3A	O-O	31. R2A	P5T
13. D1R	P5C	32. T8D+	TxT
14. PxP	CxP	33. TxT+	R2T
15. D2A	P4D	34. T4D	T2T
16. P5R	C5R	35. C5C	T4T
17. AxC	PxA	36. C6D	P3A
18. A6C	D1A	37. PxP	PxP
19. A5A	T1R		Tablas

Tiempo:

Blancas: 2 h. 24 m.  
Negras: 2 h. 21 m.

### Partida 34

#### PORTISCH-BENKO

##### Apertura irregular

1. C3AR	P4AD		
2. P4AD	P3CR	14. D4TR	D1A
3. P4D	PxP	15. A4AD	C5C
4. CxP	C3AR	16. P3A	C4R
5. C3AD	P4D	17. A2R	D3R
6. A5C	PxP	18. P4R	TR1R
7. P3R	A2C	19. R1T	C2A
8. AxP	O-O	20. A3R	TR-1 D
9. O-O	A2D	21. D2A	P3TD
10. D2D	C3A	22. A6C	T1AR
11. TR-1D	CxC	23. A4D	C4R
12. DxC	A3A	24. D3C	T2A
13. AxP+	R1T	25. P4A	Rinden

Tiempo:

Blancas: 1 h. 38 m.  
Negras: 1 h. 55 m.

Partida 35

MENVIELLE-TATAI

Gambito de rey

1. P4R	P4R	7. CxP+	R1 D
2. P4AR	PxP	8. CxT	C4R
3. C3AD	D5T+	9. P3TR	AxC+
4. R2R	P4D	10. PxA	D6C
5. CxP	A5C+	11. P4D	Tablas
6. C3AR	C3AD		

Tiempo:

Blancas : 17 m.

Negras : 53 m.

Partida 36

VALCARCEL-LARSEN

Apertura de dama

1. P4D	C3AR	13. A4A	P3D
2. P4AD	P3R	14. C2A	CD2D
3. C3AR	P3CD	15. C3R	P3T
4. P3CR	A3T	16. P4CR	C4R
5. D4T	P4A	17. AxC	PxA
6. A2C	A2C	18. D2A	A4A
7. O-O	A2R	19. C4R	D3A
8. C3A	O-O	20. R3A	C2T
9. T1D	P3TD	21. R3C	P4A
10. P3TD	PxP	22. CxA	P5A+
11. CxP	AxA	23. R4T	PCxC
12. RxA	D2A		Abandonan

Tiempo:

Blancas : 1 h. 35 m.

Negras : 50 m.

Partida 37

BRONSTEIN-VISIER

Apertura Bird

1. P4AR	P4D	5. O-O	O-O
2. C3AR	P3CR	6. D1R	A5C
3. P3R	A2C	7. P3A	C1-2D
4. A2R	C3AR	8. P4D	C5R

9. A3D	C3D	33. T1R	C3A
10. CD2D	P4AD	34. P4TR	P4C
11. C5R	CxC	35. R2A	P4T
12. PDxC	A4A	36. R3A	P5C
13. AxA	CxA	37. T5R	P5T
14. P4R	C3T	38. P3T	PxPT
15. D2R	P3R	39. PxP	C5R
16. C3A	PxP	40. CxC	PxC+
17. DxP	D4D	41. TxP	T6D+(S)
18. DxD	PxD	42. T3R	T7D
19. A3R	P3C	43. P4C	R3A
20. TD1D	TR1D	44. R4R	T7TD
21. T3D	C5C	45. P5C+	R2A
22. A1A	P3A	46. R5D	TxP
23. PxP	CxP	47. RxP	T6C
24. P5A	P5A	48. T3A+	R2C
25. T3-1D	C5R	49. T6A	T7C
26. A3R	T2D	50. T6T	T7TR
27. PxP	PxP	51. TxP	TxP+
28. A4D	T1AR	52. R3C	T4T
29. TR-1R	T1R	53. T5T	R2A
30. AxA	RxA	54. T5R	T1T
31. C5C	C3A	55. P4A	Rinden
32. TxT	CxT		

Partida 38

ANDERSSON-SMYSLOV

Apertura de dama

1. C3AR	P4D		
2. P3CR	C3AR	13. TR1D	TR1D
3. A2CR	P3AD	14. P5R	C1R
4. P3CD	A4AR	15. C4R	C4A
5. A2CD	P3R	16. CR2D	T2D
6. O-O	A2R	17. CxC	AxC
7. P3D	P3TR	18. C4R	AxC
8. CD2D	O-O	19. AxA	TD1D
9. P3R	CD2D	20. TxT	DxT
10. D2R	A2TR	21. A3A	C2A
11. P4R	PxP	22. T1D	DxT
12. PxP	D2A	23. DxD	Tablas

Tiempo:

Blancas : 2 h. 5 m.

Negras : 1 h. 30 m.

Partida 39

LEHMANN-GEORGIU

India de rey

1. P4D	P3CR		
2. C3AR	A2C	16. P3TD	P4A
3. P3CR	P4AD	17. P4CR	A1A
4. P3A	PxP	18. AxP	PxP
5. PxP	C3AR	19. PxP	D3C
6. A2C	P4D	20. A3R	DxPC
7. C3A	O-O	21. D4T	P3TD
8. O-O	C3A	22. P3TR	P4TR
9. C5R	A4A	23. PxP	AxPT
10. A4A	T1A	24. T1R	PxP
11. T1A	C5R	25. DxP	T1D
12. CxC	PxC	26. D5T	T3D
13. CxC	TxC	27. T1C	D7R
14. TxT	PxT	28. T8C+	A1A
15. P3R	D4T	29. D5C+	Rinden

Tiempo: Blancas: 2 h. 14 m.  
Negras: 2 h. 27 m.

Partida 40

MEDINA-HUGUET

Defensa siciliana

1. P4R	P4AD		
2. C3AR	P3R	21. A8C	T2D
3. P4D	PxP	22. A6A	O-O
4. CxP	C3AR	23. AxT	AxA
5. C3AD	P3D	24. A5R	A3A
6. P4CR	P3TR	25. D5C	C1R
7. P5C	PxP	26. D3R	DxPT
8. AxP	C3A	27. R1C	A3A
9. D2D	P3T	28. T1C	AxA
10. O-O-O	CxC	29. DxA	C3A
11. DxC	A2R	30. TD1 AR	R1T
12. P4TR	D2A	31. T4A	D3T
13. P4A	D4A	32. T2A	C4T
14. D2D	P4C	33. T5C	P4A
15. P5R	PxP	34. TxC	DxT
16. PxP	DxP	35. T2T	DxT
17. A2C	T2TD	36. DxD+	R1C
18. TR1R	D2A	37. D6D	A2C
19. A4A	D5A	38. DxD+	R1T
20. P3C	D5C	39. D7R	Abandonan

Tiempo: Blancas: 2 h. 22 m.  
Negras: 2 h. 38 m.



Antonio Medina, el español mejor clasificado, firma autógrafos.



**I GRAN TORNEO INTERNACIONAL**  
CIUDAD DE LAS PALMAS DE GRAN CANARIA

Ronda: 15

Blancas: Georgiu Partida 117

Negras: Portisch

Las Palmas, 17 de Junio de 1972

♔	♔	♔	♔
04	1	05	21
05	2	06	22
06	3	07	23
07	4	08	24
08	5	09	25
09	6	10	26
10	7	11	27
11	8	12	28
12	9	13	29
13	10	14	30
14	11	15	31
15	12	16	32
16	13	17	33
17	14	18	34
18	15	19	35
19	16	20	36
20	17	21	37
21	18	22	38
22	19	23	39
23	20	24	40



*J. Cheang Lin*

**GEORGIU Florín**

Campeón mundial juvenil en 1963.

Torneos zonales:

4º de 18 en Vrnjacka Banja.

Torneos recientes:

- 1965, 2º/3º de 10 con Gligoric en Hastings.
- 1966, 6º de 10 en Hastings. ● 4º de 16 en Tel Aviv.
- 1967, 1º de 14 en Budapest. ● 13º de 18 en el torneo de grandes maestros de Moscú. ● 6º/7º de 10 con Szabó en Winipeg.
- 1968, 1º/4º de 10 con Hort, Stein y Suetin en Hastings. ● 5º de 16 en Beverwijk. ● 6º/8º de 14 con Portisch y Benko en Montecarlo. ● 6º/8º de 13 con Liebert y Drimer en Bucarest. ● 12º de 20 en Skopje. ● 9º de 18 en Palma de Mallorca.
- 1969, 5º/6º de 12 con Schmid en Montecarlo. ● 7º/8º de 16 con Puc en Ljubana. ● 11º/13º de 16 con Hartoch y Ree en Amsterdam.
- 1970, 8º/12º de 16 con Averbach, Barczay, Kholmov y Jansa en Budapest. ● 3º de 16 en Wijk aan Zee. ● 4º/6º de 18 con Reshevsky y Najdorf en Buenos Aires.
- 1971, 4º de 16 en Mar del Plata. ● 6º de 15 en Bucarets. ● 2º de 16 en Varna. ● 12º de 18 con Savon y Olafsson en Moscú.
- 1972, 1º/3º con Olafsson y Hort, de 16, en Reykiavik. ● 8º de 16 en Teesside (Inglaterra).

Torneos zonales:

1969, 4º de 18 en Atenas.



**I. GRAN TORNEO INTERNACIONAL**  
CIUDAD DE LAS PALMAS DE GRAN CANARIA

Ronda: 7  
Partida 53

Blancas: Andersson

Negras: Larsen

Las Palmas, 6 de Junio de 1972

♔	♚	♔	♚
e4	1	e5	b3
Sf3	2	Sc6	Te2
Lb5	3	a6	Tf4
Lxc6	4	bxc6	qs
d4	5	exd4	Kf2
Sxd4	6	g6	c4
Sc3	7	Lg7	h3
0-0	8	Se7	Te9
f4	9	c5	Sf1
Sb3	10	d6	Te-f3
f5	11	gxfs	Se3
Dh5	12	0-0	Txh4
Lh6	13	Lxh6	gxh4
Dxh6	14	f6	qs
Ta-e1	15	Tf7	Sd2
Sd5	16	Sxd5	Sf4
exd5	17	Df6	Tf4
Dxf6	18	Kxf6	Kf2
Sd2	19	Ld7	cf3
Tf3	20	Tb8	Tg1
			21 Tg7
			22 Tg5
			23 Tg4
			24 Kf7
			25 Td4
			26 Tbe
			27 Tg7
			28 Tb-g8
			29 h5
			30 Th8
			31 h4
			32 Tdh4
			33 Th7
			34 Rb6
			35 Kch6
			36 Te2
			37 Te7
			38 Te4
			39 Le9
			40 Lf7



*Ulf Andersson*

## ANDERSSON Ulf

Torneos zonal es:

1969, 2º/5º de 22 con Portisch, Ivkov y Smejkal en Raach.

Torneos internacionales:

1970, 1º de 16 en Wijk aan Zee (II). ● 5º/8º de 16 con Hennings, Sydor y A. Saitzev en Debreczen. ● 10º de 16 en Sambor.

1971, 2º/3º de 10 con Bilek en Estocolmo. ● 6º/9º de 16 con Mecking, Hort y Hübner en Wijk aan Zee. ● 2º/4º de 10 con Pomar y Quinteros en Olot. ● 1º/2º de 12 con Hort en Gotemburgo. ● 11º/12º de 16 con Parma en Berlín. ● 5º de 16 en Palma de Mallorca.

1972, 7º/8º de 16 con Unzicker en Hastings. ● 4º/5º de 16 con Stein en Reykjavik. ● 6º de 16 en Teesside (Inglaterra).

**GRAN TORNEO INTERNACIONAL**  
 MAYO - JUNIO DE 1972 **DE AJEDREZ**  
 CIUDAD LAS PALMAS DE GRAN CANARIA

**6<sup>a</sup> RONDA**

RESULTADOS		Jugadas	
41	Pomar-Huguet	1/2	1/2 Inglesa 25
42	Georgiu-Medina	1/2	1/2 Ortodoxa 22
43	Smyslov-Lehmann	1	0 Inglesa 30
44	Visier-Andersson	0	1 Bogoljubow 29
45	Larsen-Bronstein	Aplazada	
46	Tatai-Valcárcel	1	0 Gambito d. 36
47	Benko-Menvielle	1	0 Holandesa 57
48	Domínguez-Portisch	0	1 Siciliana 40



Portisch, escala el primer puesto de la tabla, con una partida menos.



Smyslov, inmovible en la clasificación.

CUADRO DE CLASIFICACION

NOMBRES	JUG.	GAN.	PERD.	TABL.	PUNTOS
Portisch	5	4	0	1	4'5
Smyslov	6	3	0	3	4'5
Bronstein	5	3	0	2	4
Larsen	4	3	0	1	3'5
Medina	6	2	1	3	3'5
Tatai	6	2	1	3	3'5
Pomar	6	1	1	4	3
Benko	6	2	2	2	3
Georgiu	6	2	2	2	3
Anderson	6	2	2	2	3
Lehmann	6	1	1	4	3
Domínguez	6	1	3	2	2
Visier	6	1	3	2	2
Huguet	6	0	3	3	1'5
Valcárcel	6	0	3	3	1'5
Menvielle	6	0	5	1	0'5

La jornada sexta iba a dilucidar seguramente si el G.M. soviético Bronstein permanecería en primera posición o, por el contrario, el impetuoso Bent Larsen, aún con partida de menos, conseguiría superarle. Las otras partidas fueron decidiéndose consecuentemente según la fuerza teórica de los jugadores. Así Lehmann cayó frente a Smyslov, Visier contra Andersson, Domínguez ante Portisch y Valcárcel con Benko. Mal día para los participantes insulares. Pomar, jugando con blancas, intentó derrotar impetuosamente a Huguet y, viendo su ataque un tanto montado en el aire, pidió tablas que fueron aceptadas. Georgiu, sin duda resentido aún de su tropiezo de ayer no se atrevió a forzar una posición dominante y acordó también tablas con Medina. Pasaron a la sesión de la noche dos aplazamientos: Benko-Menvielle y Larsen-Bronstein. La primera en posición ya difícil para el español. Sin lugar a dudas la partida más esperada del día ha sido también la mejor. El maestro danés ha jugado, como siempre, a ganar, en un alto estilo agresivo y elegante. Sostener un ataque elástico y arriesgado ante un jugador de la categoría de Bronstein ha sido un espectáculo emocionante. Bronstein, con negras, desarrolló un juego sobrio y efectivo. El aplazamiento se produce en posición igualada, con mucho material aún sobre el tablero.



## Partida 41

POMAR-HUGUET

Apertura inglesa

1. C3AR	C3AR		
2. P4AD	P4AD	14. P3CD	P3TD
3. C3A	C3A	15. R1T	T2A
4. P4D	PxP	16. P3TR	TR1AD
5. CxP	P3D	17. P4CR	P4C
6. P4R	CxC	18. P5AR	A2D
7. DxC	P3CR	19. A6T	AxA
8. A5C	A2C	20. DxA	A3A
9. A2R	O-O	21. T4A	P5C
10. D2D	T1R	22. P5C	PxC
11. O-O	A3R	23. PxC	PxP
12. P4A	D4T	24. T4T	D4R
13. TD1A	TD1A	25. A3D	Tablas

Tiempo: Blancas: 2 h. 14 m.  
Negras: 2 h. 14 m.

## Partida 43

SMYSLOV-LEHMANN

Apertura inglesa

1. P4AD	C3AR	16. C5R	C3R
2. C3AR	P3AD	17. C4-3D	C5C
3. P3CD	P3CR	18. CxC	AxC
4. A2C	A2C	19. P3AR	A4AR
5. P3CR	O-O	20. P4R	PxP
6. A2C	P4D	21. PxP	AxP+
7. O-O	A5CR	22. AxA	AxP
8. P3D	T1R	23. AxA	DxA+
9. CD2D	CD2D	24. C2AR	D3C
10. P4D	P4TD	25. T1AD	C5D
11. C5R	A3R	26. TxT	TxT
12. C3D	A4A	27. D2D	P4AR
13. PxP	PxP	28. A5D+	R2CR
14. C4AR	C1AR	29. D3R	D3AR
15. C3AR	T1AD	30. C4CR	Abandonan

Tiempo: Blancas: 2 h. 14 m.  
Negras: 2 h. 16 m.

## Partida 42

GEORGIU-MEDINA

Defensa ortodoxa

1. P4D	C3AR		
2. P4A	P3R	13. CxA	D2R
3. C3AR	P4D	14. A3A	P3A
4. C3A	A2R	15. P4TR	TR1D
5. A4A	O-O	16. D3D	P3T
6. P3R	P3CD	17. P5T	T1R
7. PxP	PxP	18. D5A	TD1D
8. C5R	A2C	19. TR1D	C1A
9. A2R	C1-2D	20. C4T	C2D
10. O-O	P3TD	21. P3T	P4T
11. T1A	A3D	22. A2R	D3D
12. C3D	AxA		Tablas

Tiempo: Blancas: 2 h. 7 m.  
Negras: 1 h. 51 m.

## Partida 44

VISIER-ANDERSSON

Defensa Bogoljubow

1. P4D	C3AR	16. P4CR	A2T
2. P4AD	P3R	17. C5D	CxC
3. C3AR	A5C+	18. TxC	D5C
4. A2D	D2R	19. T5C	DxPA
5. P3CR	O-O	20. TxPC	P5R
6. A2C	AxA+	21. C2D	D7A
7. DxA	P3D	22. T1R	TD1D
8. C3A	P4R	23. C1C	T8D
9. O-O	P4TD	24. TxT	DxT+
10. TD1D	T1R	25. R2T	DxC
11. PxP	PxP	26. TxP	C4R
12. P3TR	P3T	27. D4D	A3C
13. D3R	C3A	28. DxPT	T1C
14. T2D	P5T	29. P3CD	D8D
15. T1-1D	A4A		Abandonan

Tiempo: Blancas: 2 h. 29 m.  
Negras: 2 h. 54 m.

Partida 46

TATAI-VALCARCEL

Gambito dama aceptado

1. P4D	P4D	19. A2A	P5C
2. P4AD	PxP	20. C1C	D3A
3. C3AR	C3AR	21. C2D	D1R
4. P3R	P3R	22. C3C	A2T
5. AxP	P4A	23. C5T	A4D
6. O-O	P3TD	24. P4R	AxA+
7. P4TD	C3A	25. DxA	A3A
8. C3A	A2R	26. C4A	T1D
9. D2R	O-O	27. C6D	D2D
10. T1D	PxP	28. P5R	C4D
11. CxP	D2A	29. D4T	P3C
12. CxC	DxC	30. C4R	D2T+
13. A2D	P3CD	31. R1T	D2R
14. TD1A	A2C	32. C5C	P4A
15. P3A	TR1A	33. PxPa.p.	CxPT
16. A3D	D1R	34. CxP	DxC
17. A1R	A4A	35. DxC	T1AR
18. A2AD	P4CD	36. DxPR+	

Abandonan

Tiempo: Blancas: 2 h. 26 m.  
Negras: 2 h. 29 m.

Partida 47

BENKO-MENVIELLE

Defensa holandesa

1. C3AR	P4AR	14. P3A	T1AD
2. P3CR	C3AR	15. D1D	CxC
3. A2C	P3CR	16. DxC	D3C
4. P3CD	A2C	17. C3D	C2D
5. A2C	P3D	18. P3R	P4CR
6. P4D	O-O	19. A3TD	A3A
7. O-O	P3AD	20. P4AR	P5C
8. P4AD	C5R	21. C5A	TR1D
9. CD2D	P4D	22. A4C	D3A
10. D2A	C2D	23. C4T	D3T
11. PxP	PxP	24. A1A	P4C
12. TR1A	C2-3A	25. C3A	D2C
13. C5R	A3R	26. CxPC	P3TD

27. C3T	C1C	43. R2A	R1R
28. A5T	T3D	44. R1R	R2D
29. TxT+	AxT	45. R2D	R3A
30. T1AD	C3A	46. P4CD	A1AD
31. A3A	P4TR	47. R3A	R2C
32. C2A	P5T	48. P5C	A3A
33. C4C	D2T	49. R3C	PxP
34. C3D	PxP	50. AxP	A2R
35. PxP	A2CR	51. A4C	A3A
36. C5R	D2C	52. P5T	R2A
37. CxC	TxC	53. R4T	A2C
38. A5T	A2D	54. P6T	A1TD
39. TxT	AxT	55. A5T+	R3D
40. D4C	R2A	56. A6C	A2CR
41. DxD	AxD	57. A8D	Rinden
42. P4TD	P3R (S)		

Tiempo: Blancas: 3 h. 12 m.  
Negras: 3 h. 40 m.

Partida 48

DOMINGUEZ-PORTISCH

Defensa siciliana

1. P4R	P4AD		
2. C3AR	P3R	22. D2R	P4R
3. P4D	PxP	23. PxP	PxP
4. CxP	P3TD	24. C5A	PxP
5. C3AD	D2A	25. PxP	CxPC
6. P3TD	P4CD	26. T7D	T2A
7. P3CR	A2C	27. TxT	DxT
8. A2C	C3AR	28. T1D	P3CR
9. D2R	A2R	29. C3R	C5D
10. O-O	P3D	30. D2C	A2C
11. T1D	O-O	31. T1C	A3A
12. A3R	CD2D	32. C5D	AxC
13. P4A	C3C	33. PxA	C4C
14. T3D	C3A-2D	34. T1AD	P5R
15. T1AR	C4A	35. D2D	A6A
16. T3-1D	C3-5T	36. D3R	A5D
17. CxC	PxC	37. TxD	AxD
18. A2A	TR1R	38. T6A	A7D
19. TR1R	A1AR	39. R1A	P6R
20. D4A	TD1A	40. AxP	AxA
21. P3CD	D1C		Abandonan

Tiempo: Blancas: 2 h. 40 m.  
Negras: 2 h. 25 m.



**I GRAN TORNEO INTERNACIONAL**  
**CIUDAD DE LAS PALMAS DE GRAN CANARIA**

Ronda: 8

Partida 60

Blanco: Lars en

Negro: Lehmann

Las Palmas, 7 de Junio de 1972

Blanco	Negro	Blanco	Negro
17	1	176	21
173	2	176	22
174	3	176	23
175	4	177	24
176	5	175	25
173	6	176	26
1712	7	175	27
1710	8	177	28
176	9	176	29
173	10	177	30
171	11	176	31
172	12	177	32
173	13	177	33
176	14	177	34
171	15	177	35
171	16	177	36
171	17	177	37
176	18	177	38
172	19	177	39
171	20	177	40

*Handwritten signature*



**LEHMANN Heinz**

Torneos zonales:

- 1954, 12º/14º de 20 con Aitken y Burstein en Munich.
- 1960, 5º/6º de 16 con O'Kelly en Madrid.
- 1968, 1º de 10 en Olot. ● 13º de 16 en Solingen. ● 7º de 13 en Imperia. o 11º de 18 en Palma de Mallorca.
- 1970, 11º/12º de 16 con Rossolimo en Málaga.
- 1971, 6º de 10 en Estocolmo. ● 7º/10º de 14 con Hohler, Hartoch y Gereben en Muttenz (Natural).
- 1972, 6º/8º de 16 con Schachovic y Karaklajic en Wijk aan Zee (II).

Blancas: PORTISCH

Negras: LARSEN

Defensa nimzoindia

- |         |      |         |      |
|---------|------|---------|------|
| 1. P4D  | C3AR | 7. O-O  | O-O  |
| 2. P4AD | P3R  | 8. P3TD | PxPD |
| 3. C3AD | A5C  | 9. PxPD | AxC  |
| 4. P3R  | P4AD | 10. PxA | PxP  |
| 5. A3D  | C3AD | 11. AxP | D4T  |
| 6. C3AR | P4D  | 12. D2A |      |

Otra alternativa es 12. D2R, DxPA; 13. A2D, D7A; 14. A3D, D5T; 15. TR-1A, con iniciativa a cambio del peón. Boleslavsky-Petrosián; Campeonato de la U. R.S.S., 1957)

- |         |     |          |     |
|---------|-----|----------|-----|
| 12. ... | P4R |          |     |
| 13. A3R | PxP | 14. AxP! | CxA |

Si 14. ...A5C; 15. AxC, AxC; 16. PxA, PxA; 17. R1T, con ventaja de las blancas.

- |         |       |
|---------|-------|
| 15. PxC | A4A!? |
|---------|-------|

A considerar es 15. ...P4CD!?.

- |         |     |
|---------|-----|
| 16. D3C | A5R |
|---------|-----|

Después de 16. ...TD-1D!?: 17. C5R, TxP!; la posición no es clara.

- |         |     |
|---------|-----|
| 17. C5R | A4D |
|---------|-----|

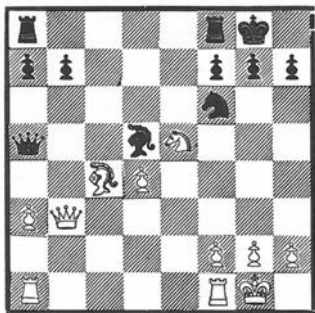

- |          |
|----------|
| 18. C7D! |
|----------|

Después de esta jugada la ventaja de las blancas es decisiva.

- |          |       |            |     |
|----------|-------|------------|-----|
| 18. ...  | AxA   | 21. D3C    | P3C |
| 19. CxC+ | PxC   | 22. D3AR   | R2C |
| 20. DxA  | TD-1A | 23. TD-1R! |     |

El movimiento más difícil de la partida. Si 23. P5D?!, D6A; o bien 23. TD-1D, T6A.

- |         |       |
|---------|-------|
| 23. ... | TR-1D |
|---------|-------|

Si 23. ...T6A; 24. T3R!, y si 23. ... TR-1R!?: 24. T1D!, T6A; 25. D4C+, D4C; 26. D7D!.

- |           |      |           |      |
|-----------|------|-----------|------|
| 24. T4R!  | P4TR | 29. T1-3R | T8A+ |
| 25. P4TR  | D4D  | 30. R2T   | T3A  |
| 26. TR-1R | T5A  | 31. T3C+  | R2T  |
| 27. D3C+  | R1A  | 32. T7R   | P4TD |
| 28. D4A   | R2C  | 33. D3R!  |      |

Era inferior 33. TxP+, DxT; 34. D4R+, R3T; 35. DxT, TxP.

- |          |       |          |     |
|----------|-------|----------|-----|
| 33. ...  | T3-3D | 35. D2R  | R2T |
| 34. D3D+ | R1T   | 36. D2A+ | R1T |

Si 36. ...R3T; 37. D1A+, R2T; 38. D7A!.

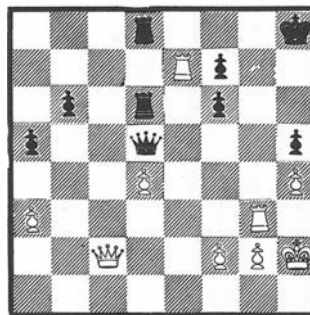

- |          |      |
|----------|------|
| 37. T6C! | T1CR |
|----------|------|

Si 37. ...P4A; 38. T5C.

- |           |     |          |        |
|-----------|-----|----------|--------|
| 38. T6T+  | R2C | 43. D4A+ | T4D    |
| 39. T7T+  | R1A | 44. D6A+ | T3D    |
| 40. T7xP+ | DxT | 45. P5D+ | R2R    |
| 41. TxD+  | RxT | 46. D7A+ | T2D    |
| 42. D7A+  | R3R | 47. P6D+ | Rinden |

Comentarios del G.M.  
Lajos Portisch

**GRAN TORNEO INTERNACIONAL**  
 MAYO - JUNIO DE 1972 **DE AJEDREZ**  
 CIUDAD LAS PALMAS DE GRAN CANARIA

**7<sup>a</sup> RONDA**

Tablas	RESULTADOS				Jugadas
49	Portisch-Pomar	1/2	1/2	Nimzoindia	31
50	Menvielle-Domínguez	1/2	1/2	Caro Kann	41
51	Valcárcel-Benko	0	1	Fianchetto de rey	54
Tablas	52 Bronstein-Tatai	1/2	1/2	Doble fianchetto	31
	53 Andersson-Larsen	Aplazada			
	54 Lehmann-Visier	1/2	1/2	Siciliana	18
	55 Medina-Smyslov	1/2	1/2	Siciliana	49
	56 Huguet-Georgiu	0	1	Siciliana	40



*La cordialidad del saludo inicial entre Larsen y Bronstein no hace sospechar la enconada lucha de más de ocho horas que íbamos a presenciar.*

Al comenzar la séptima jornada del Torneo, todos los jugadores han completado, por fin, sus rondas ya que Larsen terminó entablado su largo final con Bronstein y jugó su partida pendiente con Portisch. Colosal lucha la de estos grandes maestros que se inclinó a favor del jugador húngaro después de un acoso prodigiosamente calculado. Con este triunfo, Portisch se destaca en primer puesto a un punto de los dos maestros soviéticos que le siguen.

La ronda de hoy se presentaba aparentemente de fácil pronóstico, salvo en el caso de Portisch que podría hallar en Pomar un obstáculo difícil. Ciertamente, el G. M. español, jugando con negras, frenó estratégicamente la iniciativa contraria alcanzando una posición de tenso equilibrio que fue resuelta en paz con un reparto del punto. Tampoco Bronstein pudo domeñar a un Tatai audaz y luchador, ni Lehmann a Visier. Los tres jugadores, sin la ventaja de la salida, obtuvieron la igualdad a muy meritoriamente. Menvielle y Domínguez, contra lo que pudiera deducirse de su paisanazgo, lucharon hasta el límite con inútil denuedo, cosechando otras tablas. Tampoco se han cumplido las fáciles predicciones en los encuentros Valcárcel-Benko, Andersson-Larsen y Medina-Smyslov, que mientras se redacta el boletín, continúan batallando ante el tablero, en posiciones intrincadas.

### Partida 45

#### LARSEN-BRONSTEIN

##### Apertura Larsen

1. P3CD	P4D	35. T1D	T3D	69. R3R	R2A	75. R4D	T7A
2. A2C	P4AD	36. D3C	D5D	70. R3D	T8A	76. T8TR	TxP
3. P3R	C3AR	37. D2A	DxD+	71. R4R	R3R	77. T3T+	R2D
4. A5C+	A2D	38. RxD	T5D	72. R4A	T4A	78. TxP	T3R
5. D2R	P3R	39. R2R	P4A	73. P4T	R3A	79. R5D	Tablas
6. C3AR	A2R	40. PCxP	PxP	74. R4R	R3R		
7. AxA+	CRxA	41. T1CR+	R2T				
8. O-O	A3A	42. PxP	T1R+ (S)				
9. AxA	DxA	43. R1D	T1-1D				
10. C3A	C3A	44. R2A	T5A				
11. C5CD	O-O	45. P5T	T7A+				
12. P4AD	PxP	46. R3A	T6A				
13. PxP	C2-4R	47. R2D	T7A+				
14. CxC	DxC	48. R3R	TxPA				
15. P4A	D3A	49. PxP	PxP				
16. TD1C	TD1D	50. TxP	T4T				
17. C3A	P3CD	51. T7C+	R1T				
18. P4C	T2D	52. T2CD	T1R+				
19. C4R	D3C	53. R3A	T1D				
20. P5A	PxP	54. R3R	T1R+				
21. TxPA	T1R	55. R3A	T1D				
22. P3D	C4R	56. T2D	T6T+				
23. C2AR	D3R	57. T3C	T5T				
24. T4A	TR1D	58. T3-2C	T6T+ (S)				
25. T3C	C3C	59. T3C	T5T				
26. T4R	D3AR	60. T6C	R2T				
27. C3T	D8T+	61. T6AD	TxPA				
28. R2C	P3TR	62. T7A+	R1T				
29. C4A	CxC	63. PxT	TxT				
30. TxC	T1R	64. P3T	T5D				
31. T1A	D4R	65. TxP	R2C				
32. P4R	P3CR	66. T8A	P4T				
33. D3A	TR1D	67. P5A	T5TR				
34. P4TD	R2C	68. P6A	T5AD				

Tiempo: Blancas: 4 h. 10 m.  
Negras: 4 h. 27 m.

### Partida 49

#### PORTISCH-POMAR

##### Defensa Nimzoindia

1. P4AD	C3AR	17. D2A	CxPA
2. C3AD	P3R	18. P4R	TD1A
3. P4D	A5C	19. A5C	P3A
4. P3R	O-O	20. A3R	C2D
5. A3D	P4D	21. D2R	C2-4R
6. C3AR	P4A	22. C4TR	C5A
7. O-O	PxPA	23. C3A	CxA
8. AxP	C3A	24. DxC	C4T
9. P3TD	A4T	25. D2R	C5A
10. D3D	P3TD	26. TxT+	DxT
11. T1D	P4CD	27. T1AD	D3D
12. A2T	A2C	28. P3CR	P4AR
13. PxP	AxC	29. A1C	T1D
14. D2A	D2R	30. P4TD	P3TR
15. DxA	TR1D	31. PxPC	PxPC
16. A2D	C5R	32. T1R	Tablas

Tiempo: Blancas: 1 h. 55 m.  
Negras: 1 h. 49 m.

## Partida 50

MENVIELLE-DOMINGUEZ

Defensa Caro Kann

1. P4R	P3AD	22. A4D	TxP
2. P4D	P4D	23. T8A	P4R
3. PxP	PxP	24. A4A	T5T
4. P4AD	C3AD	25. A3A	C2D
5. PxP	DxP	26. A5C	T4TR
6. C3AR	A5C	27. A5T	TxP
7. C3A	AxC	28. A8D+	R3R
8. PxA	DxP	29. A4A+	R4A
9. DxD	CxD	30. A3D+	R3R
10. C5C	C3R	31. P4CD	AxP
11. A3T	P3TD	32. T6A+	R4D
12. AxC	PxC	33. A4R+	R5D
13. A5D	P3R	34. A5C	C4A
14. AxP	A5C+	35. T6D+	R6A
15. R2R	T1CD	36. A2D+	R5A
16. A6A+	R2R	37. A5D+	R4C
17. A3R	C3A	38. AxA	RxA
18. TR1AD	A3D	39. AxP	T5T
19. A7T	TD1AD	40. T5D	P5R
20. AxP	TxT	41. T5C	P3C
21. TxT	T1T		

Tablas

## Partida 51

VALCARCEL-BENKO

Fianchetto de rey

1. C3AR	C3AR	21. C3AD	C2D
2. P3CR	P4CD	22. C4A	C3C
3. A2C	A2C	23. CxC	PxC
4. O-O	P3R	24. P4TD	R1A
5. P3D	P3D	25. TR1D	R2R
6. P4R	CD2D	26. R1A	P4CD
7. P3C	A2R	27. PxP	AxP+
8. A2C	O-O	28. CxA	TxT
9. C3A	P5C	29. TxT	TxC
10. C2R	P4A	30. T3A	R1D
11. P4A	PxPa.p.	31. R2R	C3A
12. CxP	T1CD	32. P3T	T5C
13. T1R	D4T	33. R3D	C2D
14. P4D	PxP	34. R2A	T3C
15. DxP	TR1AD	35. P3A	C4R
16. TD1A	C1R	36. P4A	C3A
17. D2D	A3AR	37. R3D	R2D
18. C4TD	DxD	38. A3A	T5C
19. CxD	A3A	39. R3R	C5D
20. AxA	CDxA	40. A1D	C3A

41. A2R(S)	P4D	48. P4TR	T7T+
42. PxP	PxP	49. R3R	T7T
43. T3D	R3D	50. P5T	C7A+
44. A3A	T4C	51. R3D	C8R+
45. P4CR	C5C	52. R4D	P3A
46. T3A	T1C	53. P5C	PxP
47. R2D	T1TD	54. PxP	T5T+

Abandonan

Tiempo: Blancas: 3 h. 16 m.  
Negras: 3 h. 23 m.

## Partida 52

BRONSTEIN-TATAI

Doble Fianchetto

1. C3AR	C3AR	17. P3D	T2C
2. P3CR	P3CR	18. A2D	CxP
3. P4CD	A2C	19. DxC	T1-1C
4. A2CD	P3AD	20. D4AR	P4R
5. P4AD	P4TD	21. DxP	C5R
6. P5C	P4D	22. D4AR	CxA
7. PxPA	PxP6A	23. DxC	TxC
8. C3TD	O-O	24. TxT	TxT
9. A2C	A5C	25. P4D	P5T
10. O-O	AxC	26. P3R	P6T
11. AxA	CD2D	27. R2C	D2T
12. PxP	PxP	28. T1TD	A1A
13. C5C	TD1C	29. D2T	D4T
14. P4TD	C3C	30. T1D	R2C
15. TD1C	D2D	31. T2D	Tablas
16. A3A	TR1D		

Tablas: Blancas: 2 h. 27 m.  
Negras: 2 h. 24 m.

## Partida 54

LEHMANN-VISIER

Defensa siciliana

1. P4R	P4AD	8. P3TD	AxC+
2. C3AR	P3R	9. PxA	C4R
3. P4D	PxP	10. O-O	P3D
4. CxP	P3TD	11. A5C	P3TR
5. P4AD	C3AR	12. A4T	P4CR
6. C3AD	A5C	13. A3C	D4T
7. A3D	C3AD	14. T1R	DxPA

15. AxC PxA 17. D1C A5T  
 16. C3C A2D 18. C5A Tablas

Tiempo: Blancas: 1 h. 38 m.  
 Negras : 1 h. 57 m.

Partida 55

MEDINA-SMYSLOV

Defensa siciliana

1. P4R	P4AD	23. C2R	C4C
2. C3AR	P3R	24. P4AR	T1AD
3. P4D	PxP	25. T3D	AxA+
4. CxP	P3TD	26. DxA	DxD+
5. C3AD	D2A	27. RxD	P4D
6. P3CR	A5C	28. P3A	T2AR
7. C4-2R	C3AR	29. A2D	P4TD
8. A2C	P3D	30. T1AD	T2-2A
9. O-O	CD2D	31. P4AD	PxP
10. A2D	A4A	32. TxP	C6T
11. C4A	O-O	33. T1A	R2A
12. D2R	C4R	34. P4C	A2R
13. TD1D	P4CD	35. TxT	TxT
14. C5T	CxC	36. C3C	T7A
15. DxC	A2C	37. R3A	TxP
16. R1T	C5A	38. C4R	R1R
17. A1A	A3A	39. P5A	PxP
18. P3CD	C6T	40. PxP	T7A
19. T2D	D2C	41. A4A(S)	A3A
20. P3AR	P4A	42. C6D+	R2R
21. PxP	TxP	43. C4R	T3A
22. D3T	P5C	44. A6D+	R2A

45. T5D P5T 48. T7T P6C  
 46. PxP C7A 49. T7C Tablas  
 47. T5T R1R

Tiempo: Blancas: 3 h. 24 m.  
 Negras : 3 h. 27 m.

Partida 56

HUGUET-GEORGIU

Defensa siciliana

1. P4R	P4AD		
2. C3AR	P3R	22. P4TD	A3AD
3. P4D	PxP	23. C3T	DxP
4. CxP	P3TD	24. D1R	DxP
5. C3AD	D2A	25. CxC	PxC
6. P3CR	C3AD	26. A3T	TR1R
7. A2C	P3D	27. D3R	T1T
8. O-O	A2D	28. T1D	A3A
9. A3R	C3AR	29. P5R	PxP
10. D2R	A2R	30. PxP	AxA+
11. TD1D	O-O	31. RxA	D3A+
12. R1T	P4CD	32. R3T	A1D
13. P3TD	TD1C	33. D2R	D4C
14. CxC	AxC	34. A6D	T1A
15. P4CD	A1T	35. T4D	P4A
16. T3D	C2D	36. T4xP	P4C
17. C1C	C4R	37. D5T	P5C+
18. T3A	D2D	38. R2C	TxT
19. P4A	C5A	39. TxT	D4D+
20. A1A	P4TD	40. R2A	D7D+
21. PxP	D2T		Rinden

Tiempo: Blancas: 2 h. 28 m.  
 Negras : 2 h. 29 m.



*Después de esta partida, quedará rota la imbatibilidad de Bent Larsen.*





**I GRAN TORNEO INTERNACIONAL**  
CIUDAD DE LAS PALMAS DE GRAN CANARIA

Ronda: 13  
Partida 100

Blancas: Medina  
Negras: Portisch  
Las Palmas, 14 de Junio de 1972

	♔	♚	♛	♜
	e4	1	c5	b7
	c3	2	d6	Ra5
	c6	3	a6	Ab4
	d3	4	b5	Tai: 24
	g2	5	Ab7	Dai: 25
	Ag2	6	e6	Da5
	0	7	Ae4	D5
4	b3	8	Ce4	D5
	Ab2	9	Ap6	Rg2
	Dd2	10	che	Ac1
	a4	11	o-d	De8
	e5	12	Ae5	Df7
	Ce5	13	des	Rh7
	ab	14	ab	Rg7
4 1/2	Cb5	15	Dd7	Rh7
	Aa3	16	Ta5	Rg7
	c4	17	ha8	Rg7
	D5	18	Cd4	Rg7
	Cd4	19	Rh7	Rg7
	Rg2	20	el4	Rg7



**MEDINA Antonio**

Campeonatos nacionales:

Campeón de España en 1944, 1945, 1947, 1949, 1952, 1963 y 1964.  
Subcampeón de España en 1946, 1950, 1966 y 1967.  
Vencedor del campeonato abierto de los Estados Unidos en 1962.  
Dos veces campeón del Caribe representando a Venezuela.

Torneos zonales:

1954, 1º de 7 en Caracas (Zona VII).  
1957, 4º de 14 en Caracas (Zona VII).  
1960, 2º de 8 en Caracas (Zona VII).

Torneo interzonal:

1955, 19º/21º de 21 con Donner y Sliwa en Gotemburgo.

Torneos internacionales recientes:

1967, 8º/9º de 16 con Tatai en Beverwijk (II). • 6º/7º de 12 con Czerniak en Málaga. • 1º/2º de 8 con O'Kelly en Olot. • 3º/4º de 12 con Ujtelky en Montecarlo (II). • 2º/5º de 10 con Gereben, Jongsma y Tatai en Amsterdam (II). • 12º/13º de 18 con O'Kelly en Palma de Mallorca.  
1968, 1º/3º de 16 con Doda y Ostojic en Beverwijk (II). • 10º/11º de 12 con Torán en Málaga. • 6º de 10 en Olot. • 5º/7º de 14 con Todorovic y Gereben en Montecarlo (II). • 15º de 16 en Bísium. • 10º de 16 en Solingen. • 5º/6º de 12 con Gereben en Amsterdam. • 12º de 18 en Palmas de Mallorca.  
1969, 13º/14º de 16 con Langeweg en Wijk aan Zee (Altos Hornos). • 3º/5º de 15 con Lengyel y Pomar en Málaga. • 10º/11º de 16 con Unzicker en Venecia. • 18º de 18 en Palma de Mallorca.  
1970, 3º/4º de 16 con Honfi en Wijk aan Zee (II). • 7º/8º de 10 con Corden en Hastings. • 14º de 16 en Málaga. • 8º de 10 en Olot. • 2º de 6 en Lugano (II).  
1971, 6º/7º de 15 con Liuboyevic en Málaga. • 6º/7º de 10 con Benko en Olot. • 5º/8º de 12 con Zuidema, Enklaar y Gutescu en Amsterdam (II). • 3º/9º de 80 con Goldenberg, Bellón, Serrano, Vigel, Eppinger y Codovil en Berga. • 15º/16º de 16 con Bellón en Palma de Mallorca.  
1972, 9º/10º de 16 con Scholl en Wijk aan Zee (II). • 9º/10º de 12 con Palacios en Málaga. • 5º 7º de 10 con Pomar y Mariotti en Olot.



**I GRAN TORNEO INTERNACIONAL**  
CIUDAD DE LAS PALMAS DE GRAN CANARIA

Ronda: 7  
Partida 49

Blancas: Portisch  
Negras: Pomar  
Las Palmas, 6 de Junio de 1972

	♔	♚	♔	♚	
P4AD	1	E3AR	D2R	21	C2-4R
E3AD	2	P3R	C4TR	22	C5A
P4D	3	A5C	C3A	23	C6A
P3R	4	0-0	D2C	24	C4T
A3D	5	P4D	D2R	25	C5A
E3AR	6	P4A	C6T	26	D6T
0-0	7	P4A	T4AD	27	D3D
A4P	8	E3A	P3CR	28	P4AR
P3TD	9	A4T	A5C	29	T4D
D3D	10	P3TD	P4TA	30	P3TR
T4D	11	P4CD	P4T	31	P4P
A2T	12	A2C	T4R	32	
P4P	13	A4C		33	
D2A	14	D2R		34	
D4A	15	T4RD		35	
A2D	16	E5R		36	
D2A	17	C6PA		37	
P4R	18	F4DA		38	
A5C	19	P3A		39	
A3R	20	C4-2D		40	



17.25/17.19

*ull*

## POMAR Arturo

### Torneos zonales:

- 1951, 14º de 15 en Bad Pyrmont.
- 1960, 1º/4º de 16 con Portisch, Gligoric y Donner en Madrid.
- 1963, 5º de 17 en Enschede.

### Torneo interzonal:

- 1962, 11º/12º de 23 con Olafsson en Estocolmo.

### Torneos internacionales recientes:

- 1966, 2º de 10 en Amsterdam. ● 2º de 16 en Palma de Mallorca.
- 1967, 10º/12º de 16 con Donner y Kavalek en Beverwijk. ● 2º de 12 en Málaga. ● 3º/4º de 10 con Ulvestad en Olot.
- 1968, 3º/5º de 12 con Visier y Zuckerman en Málaga. ● 5º de 10 en Olot. 3º 7º de 16 con Kolarov, Parma, O'Kelly y Hecht en Büsum. ● 2º de 44 en Berga. ● 8º de 18 en Palma de Mallorca.
- 1969, 4º de 10 en Olot. ● 8º/9º de 16 con Jiménez en La Habana. ● 13º de 18 en Palma de Mallorca.
- 1970, 5º de 16 en Málaga. ● 2º de 10 en Olot.
- 1971, 1º de 15 en Málaga. ● 2º/4º de 10 con Andersson y Quinteros en Olot. ● 6º de 12 en Gotemburgo. ● 11º/12º de 16 con Keene en Palma de Mallorca.
- 1972, 2º/3º de 16 con Hort en Wijk aan Zee. ● 7º de 12 en Málaga. ● 5º/7º de 10 con Mariotti y Medina en Olot.

**GRAN TORNEO INTERNACIONAL**  
 MAYO - JUNIO DE 1972 **DE AJEDREZ**  
 CIUDAD LAS PALMAS DE GRAN CANARIA

**8<sup>a</sup> RONDA**

RESULTADOS

Jugadas

57 Pomar-Georgiu	0	1	Inglesa	52
58 Smyslov-Huguet	1	0	Fianchetto dama	24
59 Visier-Medina	1/2	1/2	Apertura Reti	26
60 Larsen-Lehmann	1/2	1/2	India de rey	34
61 Tatai-Andersson	1/2	1/2	Francesa	38
62 Benko-Bronstein	1/2	1/2	Siciliana	10
63 Domínguez-Valcárcel	1/2	1/2	Gambito escocés	41
64 Portisch-Menvielle	1	0	Holandesa	22

CUADRO DE CLASIFICACION

NOMBRES	JUG.	GAN.	PERD.	TABL.	PUNTOS
Portisch	8	6	0	2	7
Smyslov	8	4	0	4	6
Bronstein	8	3	0	5	5,5
Larsen	8	3	1	4	5
Georgiu	8	4	2	2	5
Medina	8	2	1	5	4,5
Tatai	8	2	1	5	4,5
Benko	8	3	2	3	4,5
Andersson	8	2	2	4	4
Lehmann	8	1	1	6	4
Pomar	8	1	0	5	3,5
Domínguez	8	1	3	4	3
Visier	8	1	3	4	3
Valcárcel	8	0	4	4	2
Huguet	8	0	5	3	1,5
Menvielle	8	0	6	2	1

Se advierte a los jugadores y público en general que la ronda Nº 10 prefijada para el sábado próximo, se jugará el viernes día 9, dedicándose dicho sábado al descanso.

We would like to advise the players and the spectators that round 10 scheduled for next Saturday is played on Friday, June 9. Therefore Saturday is a rest day.

En la octava ronda Portisch afianza su primer puesto al entablar sinlucha Bronstein contra Benko y obtener Lehmann la igualada ante Larsen. Sólo Smyslov, ganado fácilmente a Huguet, sostiene la distancia de un punto con el líder. Visier y Medina entablan al borde del control de tiempo y Tatai, empatando con Andersson continúa bien situado. A la hora de los aplazamientos, Domínguez y Valcárcel renuncian a continuar una contienda igualada, y Pomar frente a Georgiu se debate en un final un tanto desesperanzador.

Cabe destacar de la jornada la espectacular partida de Portisch con Menvielle, llena de brillantes alternativas que el maestro húngaro resuelve a su favor de forma magistral.

#### Partida 19

PORTISCH-LARSEN

Defensa Nimzoidia

1. P4D	C3AR	25. P4TR	D4D
2. P4AD	P3R	26. TR1R	T5AD
3. C3AD	A5C	27. D3CR+	R1A
4. P3R	P4AD	28. D4A	R2C
5. A3D	C3AD	29. T1-3R	T8AD+
6. C3AR	P4D	30. R2T	T3AD
7. O-O	O-O	31. T3CR+	R2T
8. P3TD	PxPD	32. T7R	P4TD
9. PxPD	AxC	33. D3R	T3-3D
10. PxA	PxP	34. D3D+	R1T
11. AxP	D4T	35. D2R	R2TR
12. D2A	P4R	36. D2AD+	R1T
13. A3R	PxP	37. T6C	T1CR
14. AxP	CxA	38. T6T+	R2C
15. PxC	A4A	39. T7T+	R1A
16. D3C	A5R	40. T7TxP+	DxT
17. C5R	A4D	41. TxD+	RxT
18. C7D	AxA	42. D7A+	R3R
19. CxC+	PxC	43. D4AD+	T4D
20. DxA	TD1A	44. D6A+	T3D
21. D3C	P3C	45. P5D+	R2R
22. D3AR	R2C	46. D7A+	T2D
23. TD1R	TR1D	47. P6D+	
24. T4R	P4TR		

Abandonan

Tiempo:  
Blancas: 2 h. 27 m.  
Negras: 2 h. 17 m.

#### Partida 53

ANDERSSON-LARSÉN

Apertura española

1. P4R	P4R	30. T3-3AR	T1TR
2. C3AR	C3AD	31. C3R	P5T
3. A5C	P3TR	32. TxPT	TxT
4. AxC	PCxA	33. PxT	T2T
5. P4D	PxP	34. R3C	R3C
6. CxP	P3C	35. C2C	R3T
7. C3AD	A2CR	36. C4A.	T2R
8. O-O	C2R	37. T1A	T6R+
9. P4A	P4AD	38. R2A	T5R
10. C3C	P3D	39. R3A	A1R
11. P5A	PCxP	40. T1CR	A2A
12. D5T	O-O	41. T2C	P4T
13. A6T	AxA	42. T2R	T4R
14. DxA	P3AR	43. T3R	A4T+
15. TD1R	T2A	44. R2A	A1R
16. C5D	CxC	45. C6R	P3A
17. PxC	D1A	46. PxP	AxP
18. DxD+	RxD	47. C8D	A1R
19. C2D	A2D	48. T3D	A4T
20. T3A	T1C	49. TxP	T7R+
21. P3CD	T2CR	50. R1A	TxP
22. T2R	T4CR	51. TxP+	R2T
23. T4A	T5CR	52. C6R	P5T
24. P3C	R2A	53. PxP	A7R+
25. R2A	T5C	54. R1R	AxP
26. P4A	T1CD	55. C5C+	R2C
27. P3TR	T2CR	56. TxP	T8T+
28. T3R	TD1C	57. R2D	TxP
29. C1A	P4TR	58. P5T	R3T

Tablas

Tiempo:  
Blancas: 2 h. 53 m.  
Negras: 3 h. 16 m.

Partida 57

POMAR-GEORGIU

Apertura inglesa

1. P4D	C3AR	27. A3A	T1AD
2. P4AD	P4AD	28. TxT+	AxT
3. C3AR	PxP	29. P4TR	P4TD
4. CxP	P3R	30. P5T	R2C
5. C3AD	A5C	31. D4T	P4CR
6. D2A	C3A	32. P6T+	R3C
7. P3R	O-O	33. D5T+	R3A
8. A2R	P4D	34. A2R	A4A
9. P3TD	A2R	35. D3A	R3C
10. PxP	CxC	36. D5T+	R3A
11. PxC	PxP	37. D3A	P5C
12. D3C	P3CD	38. D6A+	D3R
13. O-O	A3R	39. D3A+	D4R
14. T1D	D2D	40. D6A+	R4C
15. A4AR	A3D	41. A4A	D4AD (S)
16. A5R	C5R	42. DxD	PxD
17. A5C	D2C	43. R1A	A3R
18. CxC	AxA	44. A3D	P4A
19. PxA	PxC	45. R2R	RxP
20. D4T	TD1A	46. R3R	R4C
21. TD1A	TxT	47. P3C	P4TR
22. TxT	D4D	48. A1A	A6C
23. A6A	DxP	49. A2R	P5TR
24. AxP	DxP	50. PxP	RxP
25. T1CD	D4R	51. R4A	P5A
26. T1AD	P3CR	52. RxP	P6A

Abandonan

Tiempo: Blancas: 2 h. 46 m.  
Negras: 3 h. 10 m.

Partida 58

SMYSLOV-HUGUET

Fianchetto de dama

1. C3AR	P4AD	12. AxC	A2D
2. P3CD	P4D	13. D2R	A3AD
3. P3R	C3AR	14. T4A	D2D
4. A2C	P3R	15. P4D	P4A
5. P4AD	PxP	16. PxP a.p.	AxP
6. AxP	A2R	17. T1-1AR	TD1R
7. O-O	O-O	18. D4C	R1T
8. C5R	CD2D	19. PxP	P4R
9. P4A	CxC	20. DxD	AxD
10. PxC	C4D	21. T4-2A	A3A
11. C3AD	CxC	22. P4CD	P3TD

23. P4CR P3T 24. P4T Abandonan

Tiempo: Blancas: 1 h. 48 m.  
Negras: 1 h. 42 m.

Partida 59

VISIER-MEDINA

Apertura Reti

1. C3AR	C3AR		
2. P4AD	P3R	15. A2CR	C5R
3. P3CD	A2R	16. P3R	T1AD
4. A2CD	O-O	17. PxP	CxC
5. P3CR	P3CD	18. AxC	PxP
6. A2CR	A2CD	19. P4TR	P3TR
7. O-O	P4AD	20. C1R	C3CD
8. C3AD	P4D	21. D5A	D2R
9. PxP	PxP	22. C3D	TR1D
10. P4D	CD2D	23. A2CD	P5A
11. T1AD	T1R	24. C4A	PxP
12. D3D	T1AD	25. PxP	D5C
13. TR1D	A1AR	26. A1A	D5R
14. A3TR	T1C		Tablas

Tiempo: Blancas: 2 h. 19 m.  
Negras: 2 h. 23 m.

Partida 60

LARSEN-LEHMANN

India de rey

1. P4AD	C3AR	18. PxPC	PTxP
2. C3AD	P3CR	19. A2AD	D2A
3. P4R	P3D	20. TR1D	PxP
4. P4D	A2C	21. CxP	CxC
5. P3AR	P3AD	22. AxC	TxP
6. A3D	P3TD	23. TxT	AxT
7. CR2R	P4CD	24. T6D	T3R
8. O-O	P4R	25. D3D	TxT
9. PxPR	PxPR	26. AxT	D2D
10. A3R	O-O	27. D3T	A2A
11. C1A	A3R	28. D8T+	A1R
12. D2R	C4T	29. D8CD	A1A
13. P3CR	C2D	30. AxA	RxA
14. C3C	P4AR	31. DxPR	D8D+
15. C5A	CxC	32. R2C	D7D+
16. AxC	T1R	33. R3T	D3T+
17. R1T	C3A	34. R2C	Tablas

Tiempo: Blancas: 1 h. 36 m.  
Negras: 2 h. 11 m.

Partida 61

TATAI-ANDERSSON

Defensa francesa

1. P4R	P3R		
2. P4D	P4D	21. A4R	P3T
3. C2D	PxP	22. R1C	P4C
4. CxP	C2D	23. D3C	C5A
5. C3AR	CR3AR	24. D3AR	TxT+
6. CxC	CxC	25. TxT	AxA
7. A3D	A2R	26. DxA	T1D
8. A5CR	O-O	27. TxT+	DxT
9. D2R	C4D	28. P4T	D8D+
10. P4TR	P3TR	29. R2T	C4D
11. AxA	DxA	30. PxP	PxP
12. O-O-O	P4AD	31. R3C	D7D
13. P4CR	PxP	32. C3A	D4T
14. D4R	P3CR	33. D4D	D8T
15. P5T	C3A	34. C5R	D3T
16. D4A	P4CR	35. C3D	D8T
17. DxPD	P3C	36. C5R	D3T
18. TR1R	A2C	37. C3D	D1T
19. C5R	TR1D	38. C5R	D3T
20. D4T	C4D		Tablas

Tiempo: Blancas: 2 h. 25 m.  
Negras: 2 h. 29 m.

Partida 62

BENKO-BRONSTEIN

Defensa siciliana

1. P4R	P4AD		
2. C3AR	P3D	7. C5D	C3AR
3. C3AD	P4R	8. C3R	C3C
4. A4A	A2R	9. A3C	O-O
5. P3D	A3R	10. D2R	P3TR
6. O-O	C2D		Tablas

Tiempo: Blancas: 1 h. 2 m.  
Negras: 1 h. 28 m.

Partida 63

DOMINGUEZ-VALCARCEL

Gambito escocés

1. P4R	P4R	22. P5A	TR1R
2. C3AR	C3AD	23. P3A	C3C
3. P4D	PxP	24. AxC	PTxA
4. A4A	A4A	25. TR1R	D7D
5. P3A	P6D	26. T4R	TxT
6. P4CD	A3C	27. PxT	D7R
7. D3C	D3A	28. PxP	PxP
8. O-O	P3D	29. D3AR	DxD
9. P4TD	P3TD	30. PxD	T1AD
10. A2C	CR2R	31. T1CD	R2C
11. P5T	A2T	32. P5C	PxP
12. AxPD	O-O	33. TxP	T2A
13. P4A	C5D	34. T6C	T2D
14. CxC	AxC	35. R2C	R3A
15. C3A	A3R	36. P4T	PxP
16. R1T	P4CR	37. P4A	P4C
17. TD1D	C3C	38. P5R+	R4A
18. A1C	A4R	39. TxP	T2A
19. C5D	AxC	40. T6A+	R5C
20. AxA	CxA	41. PxP	P6T+
21. PRxA	D5A		Tablas

Tiempo: Blancas: 2 h. 22 m.  
Negras: 2 h. 38 m.

Partida 64

PORTISCH-MENVIELLE

Defensa holandesa

1. P4AD	P4AR	12. A5CR	AxT
2. P3CR	C3AR	13. DxA	PxP
3. A2C	P3CR	14. T1R	T2A
4. P4D	A2C	15. A1AR	D1A
5. C3AD	O-O	16. D1A	T4AR
6. C3TR	C3A	17. TxP	T4R
7. O-O	P3D	18. TxPA	D1R
8. P5D	C4R	19. A6A	T8R
9. P3CD	C5R	20. C5C	D7R
10. CxC	C6A+	21. DxT	DxD
11. PxC	PxC	22. TxP	Rinden

Tiempo: Blancas:  
Negras:



**I GRAN TORNEO INTERNACIONAL**  
CIUDAD DE LAS PALMAS DE GRAN CANARIA

Ronda: 11  
Partida 82

Blancas: Bronstein

Negras: Menvielle

Las Palmas, 11 de Junio de 1972

	♔	♚	♔	♚
P4D	1	P4AR	CxD	21 CxA
C3AD	2	P4D	CxC	22 R2R
A5CR	3	P3AD	CZR	23 C2C
P3R	4	P3CR	P4TD	24 PxPap
P4TR	5	A2C	CxPT	25 P4A
P5T	6	P3TR	C3A	26 TRID
A4AR	7	P4CR	C4A	27 A3A
A5R	8	AxA	TxT	28 TxT
PxA	9	C2D	R2R	29 T5D
P4A	10	P5C	C3R	30 P4TD
P4R	11	PDxP	P3GD	31 T5C
A4A	12	D4T	C4A	32 A4D
D2D	13	P4CD	C3R	33 A3A
A3C	14	C4A	P3CR	34 T5D
T1D	15	P5C	T1T	35 T1D
C2D	16	P3R	C4A	36 T1TD
D6D	17	C2R	T1R	37 T1D
C4D	18	A2D	T1TR	38 T1TD
A4A	19	C1A	C4T	39 A4C
C3C	20	CxD	R3R	40 AxC4A

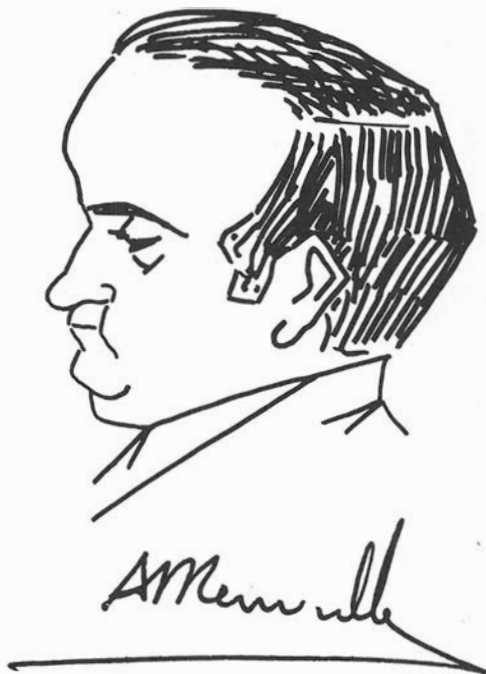

## MENVIELLE Augusto

Campeonatos de España:

1966, 3º de 18 en Almería.

1968, 3º de 16 en Reus.

1971, 3º de 52 en Gijón.

Torneos internacionales:

1966, 11º de 16 en Palma de Mallorca.

Componente del Equipo "A" español en:

1966, Olimpiada de La Habana.

1970, Campeonato de Europa por Equipos.



**I GRAN TORNEO INTERNACIONAL**  
CIUDAD DE LAS PALMAS DE GRAN CANARIA

Ronda: 15

Partida 119

Blancas: Visier

Negras: Benko

Las Palmas, 17 de Junio de 1972

Blancas	Negras	Blancas	Negras
Cf3	Cf6	Dd3	Cd5:
q	dc	ed4	Cf4
Cc3	Ag4	Dc4	Dc4
e3	Cb.d7	ce5	Df5
Ae2	e5	g3	ceg
0-0	Ae7	f4	cd:
b3	0-0	Ad4	Tac3
Ab2	cg	bd7	Dd3:
Ch4	Ae2	Td3	Ted8
De2:	g8	Aa1	Td3:
Cf3	Tg8	Cd1	Aa1:
d3	Af8	Ta1	Tc2
cd3	d5	ce5	Cd4
ra.d4	Agt	Td1	Cc6
Cf3	ag	Cc6:	bca:
d4	ed:	Td6	Ta2:
cd4:	e5	Tc6:	h5
Cf3	d4	g5	Dg7
cd3	cd5:	hg:	ps:
cd3	Cf6	Tb6	Rh6

TABLAS  
18.00/18.00

TCG 41 Kg 5  
b4 42 Kg 4



**VISIER Fernando**

Campeonatos de España:

- 1964, 10º de 18 en Las Palmas.
- 1965, 7º de 14 en Sevilla.
- 1966, 3º/4º de 18 en Reus.
- 1968, 1º de 18 en Reus.
- 1970, 4º/5º de 18 en Llaranes.

Torneos internacionales:

- 1966, 15º/16º de 16 con Medina en Palma de Mallorca.
- 1967, 3º/5º de 12 con Tatai y Lehmann en Málaga.
- 1968, 3º/5º de 12 con Pomar y Zuckermann en Málaga. • 15º/16º de 18 con Diez del Corral en Palma de Mallorca.
- 1969, 8º/9º/10º de 16 con Saily y Tatai en Málaga. • 11º/12º/13º de 18 en el Zonal Europa I de Praia da Rocha.
- 1971, 10º de 16 en Málaga.

Componente del Equipo "A" español en:

- Olimpiada de Lugano.
- Campeonato de Europa por Equipos
- Copa Clare Benedict.



**GRAN TORNEO INTERNACIONAL**  
 MAYO - JUNIO DE 1.972 **DE AJEDREZ**  
 CIUDAD LAS PALMAS DE GRAN CANARIA

**9<sup>a</sup> RONDA**

RESULTADOS				Jugadas	
65	Menvielle-Pomar	1/2	1/2	Caro Kann	33
66	Valcárcel-Portisch	0	1	Reti	36
67	Bronstein-Domínguez	1	0	Caro Kann	31
68	Andersson-Benko	1/2	1/2	Siciliana	17
69	Lehmann-Tatai	1/2	1/2	Siciliana	21
70	Medina-Larsen	0	1	Pirc	32
71	Huguet-Visier	1/2	1/2	Siciliana	16
72	Georgiu-Smyslov	1/2	1/2	Petroff	14



*Portisch  
 domina la  
 clasificación.*

Jornada un tanto pacífica la correspondiente a la novena ronda, sin aplazamientos y con varias tablas de corto metraje. Resalta la ascensión irrefrenable del gran maestro húngaro, separado en solitario ya a punto y medio sobre Smyslov y Bronstein. En el centro de la clasificación mínimas alteraciones se producen en perjuicio de Antonio Medina que, al perder de forma inapelable con Larsen, es rebasado por Tatai y Benko. Sin embargo, el maestro español, que está jugando con ambición y fuerza, tendrá ocasión de desquite al enfrentarse con ambos jugadores en las dos próximas rondas. Menvielle y Pomar pactaron tablas después de una partida audaz y combativa que agotó los relojes peligrosamente. Las demás partidas tuvieron poca historia. Valcárcel resistió briosa mente frente a Portisch en la partida más larga de la noche.

Partida 65

MENVIELLE-POMAR

Defensa Caro Kann

1. P4R	P3AD		
2. P4D	P4D	18. P3CD	TD1A
3. PxP	PxP	19. D2A	C3A
4. P4AD	C3AR	20. D5A	TxT
5. C3AD	P3R	21. AxT	T1AD
6. C3A	A2R	22. P3TR	C2R
7. PxP	CxP	23. R2T	P3CR
8. A4AD	C3AD	24. P4CR	D3T
9. O-O	O-O	25. D6D	AxA
10. T1R	P3TD	26. TxA	D8A
11. D2R	P4CD	27. A5T	D7A
12. A3D	A2C	28. C2D	DxPT
13. CxC	DxC	29. DxPT	P5C
14. A4R	D4TR	30. TxPR	PxT
15. A4AR	C4T	31. DxP+	R2C
16. TD1A	A4D	32. AxP	T3A
17. T7A	A3AR	33. D7D	Tablas

Tiempo: Blancas: 2 h. 27 m.  
Negras: 2 h. 28 m.

Partida 66

VALCARCEL-PORTISCH

Apertura Reti

1. C3AR	C3AR	3. A2C	A2C
2. P3CR	P3CR	4. O-O	O-O

5. P4A	P4D	22. C1A	CxA
6. PxP	CxP	23. CxC	P3AD
7. C3A	C3AD	24. C4A	D4AD
8. CxC	DxC	25. D2R	D5C
9. P3D	D4CD	26. T1D	A5D
10. T1C	P4TD	27. D2A	P4CD
11. P4TD	D3T	28. PxP	PxP
12. A3R	P4R	29. C2D	D4A
13. D1A	P5R	30. DxD	AxD
14. PxP	DxP	31. A3A	P5T
15. T1D	A3R	32. PxP	PxP
16. P3C	TR1D	33. T1AD	TxC
17. T2D	TxT	34. TxA	P6T
18. CxT	T1D	35. T5T	P7T
19. A1A	D4T	36. R2C	T7C
20. D2A	C4R		Rinden
21. A2CR	C5C		

Tiempo: Blancas: 2 h. 29 m.  
Negras: 2 h. 12 m.

Partida 67

BRONSTEIN-DOMINGUEZ

Defensa Caro Kann

1. P4R	P3AD	5. P3AD	P3CR
2. P4D	P4D	6. A4AR	A2C
3. PxP	PxP	7. C2D	C3A
4. A3D	C3AD	8. CR3A	C4TR

9. A3R	D2A	21. C6R	AxA
10. O-O	O-O	22. TxA	AxCR
11. T1R	P4A	23. D4D+	R1C
12. C3C	P5A	24. TxA	TR1A
13. A2D	P3C	25. P4CR	PxP a.p.
14. P4A	PxP	26. PTxP	TD1C
15. AxP+	R1T	27. P4CR	TxA
16. T1AD	D3D	28. DxT	C3A
17. P5D	C1D	29. P5C	DxP
18. P3TD	P4TD	30. DxD	CxD
19. CD4D	A5C	31. T3D	Abandonan
20. A3A	C2A		

Tiempo:  
Blancas : 1 h. 41 m.  
Negras : 2 h. 15 m.

Partida 68

ANDERSSON-BENKO

Defensa siciliana

1. P4R	P4AD	10. D3D	O-O
2. C3AR	P3D	11. C4D	D3C
3. P4D	PxP	12. C4-5C	P3TD
4. DxP	C3AD	13. A3R	D1D
5. A5CD	A2D	14. C4D	C5C
6. AxC	AxA	15. A2D	D3C
7. P4AD	C3A	16. CxA	PxA
8. C3A	P3CR	17. D2R	C4R
9. O-O	A2C		Tablas

Tiempo:  
Blancas : 1 h. 17 m.  
Negras : 1 h. 12 m.

Partida 69

LEHMANN-TATAI

Defensa siciliana

1. C3AR	P4AD	4. CxP	C3AR
2. P4R	P3D	5. C3AD	P3TD
3. P4D	PxP	6. A5CR	P3R

7. P4AR	P4C	15. C4D	TR1R
8. P3TD	CD2D	16. TD1R	A1A
9. D3A	A2C	17. D3T	P4R
10. A3D	D3C	18. C5A	P4D
11. C4-2R	T1A	19. PxPD	PxP
12. A4T	A2R	20. D4T	C4R
13. A2A	D2A	21. DxPA	Tablas
14. O-O	O-O		

Tiempo:  
Blancas : 1 h. 50 m.  
Negras : 2 h. 22 m.

Partida 70

MEDINA-LARSEN

Defensa Pirc

1. P4R	P3CR	18. TR1R	P5D
2. P4D	A2C	19. AxP	T1D
3. C3AD	P3D	20. T3R	A3T
4. AR4A	C3AR	21. P4AR	P4A
5. C3AR	O-O	22. CxP	DxC
6. O-O	C3AD	23. T8R+	T1A
7. P3TR	CxPR	24. AxD	TxD
8. AxP+	TxA	25. AxT	AxA
9. CxC	P4D	26. TD1R	TxPCD
10. C5A	D3D	27. T1-2R	T8C+
11. A3R	P4R	28. R2T	R2A
12. PxP	CxP	29. T8D	P4TR
13. CxC	AxC	30. R3C	T8AD
14. P3AD	P3A	31. T3R	A4A
15. C3D	A2C	32. T3A	P5T+
16. D2D	A4A		Abandonan
17. A5A	D2A		

Tiempo:  
Blancas : 2 h. 29 m.  
Negras : 1 h. 34 m.

Partida 71

HUGUET-VISIER

Defensa siciliana

1. P4R	P4AD	3. P4D	PxP
2. C3AR	P3R	4. CxP	C3AD

5. C5C	P3D	11. C3T	T1A
6. P4AD	P3TD	12. T1A	D4T
7. C5-3A	C3A	13. D2D	TR1D
8. A2R	A2R	14. TR1D	A1R
9. O-O	O-O	15. P4A	C2D
10. A3R	A2D	16. A3A	C4A

Tablas

Tiempo: Blancas : 1 h. 38 m.  
 Negras : 1 h. 34 m.

Partida 72

GEORGIU-SMYSLOV

Defensa Petroff

1. P4R	P4R	9. C3A	P3TR
2. C3AR	C3AR	10. A4A	C3A
3. CxP	P3D	11. O-O-O	A3R
4. C3AR	CxP	12. TR1R	O-O-O
5. D2R	D2R	13. P4D	C5CD
6. P3D	C3A	14. A2D	TR1R
7. A5C	DxD+		
8. AxD	A2R		Tablas

Tiempo: Blancas : 37 m.  
 Negras : 29 m.



*Menvielle y Pomar: tablas movidas.  
 Menvielle pierde antes la partida que  
 la iniciativa.*



**I GRAN TORNEO INTERNACIONAL**  
 CIUDAD DE LAS PALMAS DE GRAN CANARIA

Ronda: 8  
 Partida 58

Blancas: Smyslov

Negras: Huguet

Las Palmas, 7 de Junio de 1972

	♔	♚	♔	♚
C/3	1	S5	Th/2	21
B/3	2	O5	Th/4	22
E/3	3	C/6	Th/7	23
F/2	4	J/6	Th/8	24
S/4	5	D5x/4	Th/8	25
Fx/4	6	F/4	Th/8	26
O/4	7	O/4	Th/8	27
C/5	8	C/4	Th/8	28
A/4	9	C/4	Th/8	29
A/4	10	C/4	Th/8	30
C/3	11	Cx/3	Th/8	31
Fx/2	12	F/2	Th/8	32
D/2	13	F/6	Th/8	33
H/4	14	D/4	Th/8	34
H/4	15	F/4	Th/8	35
w/b/16	16	Fx/6	Th/8	36
Tal/4	17	Tal/8	Th/8	37
D/4	18	R/8	Th/8	38
S/4	19	S/8	Th/8	39
D/4	20	Fx/4	Th/8	40



## HUGUET Bernard

Componente del Equipo "A" francés en :

1966, Olimpiada de La Habana.

1968, Olimpiada de Lugano (3er mejor resultado individual en el 3er tablero).

Torneos internacionales :

1965, 1º/3º con Zichichi y Danov, de 12, en La Spezia. ● 6º de 12 en San Benedetto del Tronto (Italia).

1967, 9º de 12, torneo de maestros internacionales de Mónaco. ● 13º de 16 en Reggio Emilia (Italia).

1968, 8º de 14 en el torneo de Mónaco. ● 6º de 12 en Túnez.

1969, 7º de 14 en el torneo de Mónaco. ● 9º/10º en el Zonal de Praia da Rocha (Portugal) de 18 participantes.

1970, 15º de 16 en el Costa del Sol.

1971, 13º de 15 en el Costa del Sol. ● 4º de 6 en Montilla Moriles.



**I GRAN TORNEO INTERNACIONAL**  
CIUDAD DE LAS PALMAS DE GRAN CANARIA

Ronda: 14  
Partida 108

Blancas: Dominguez

Negras: Georgiu

Las Palmas, 15 de Junio de 1972

♔	♚	♔	♚
P4D	1 C3AR	AKC	21 PMA
P4AD	2 P4AD	A3A	22 ABAR
C3AR	3 PXP	P4R	23 AxP
CXP	4 P3R	TXA	24 AXA
C3A	5 ASC	TIC	25 D3A
D2A	6 CSA	D2A	26 A7A
P3R	7 0-0	PUC	27 P2T
A2R	8 P4D	THC	28 P6A
P3TD	9 A2R	P4TR	29 P3CA
C3A	10 PXP	MC	30 PCL
AxP	11 P3TD	PxP	31 AZC
0-0	12 P4CD	P4T	32 TDIC
TID	13 D3C	TD4A	33 DyT
A2R	14 AZC	TXD	34 TXT
P4CD	15 TR1A	CIR	35 T7E
A2C	16 P4TD	D3D	36 TSD
PXP	17 QxP	D3R	37 P8C
THD	18 C4D	R2C	38 TEC
CxP	19 AKC	DxT	39 P7A
DID	20 CSA		40

18h. 17h. 17m



## DOMINGUEZ Juan Pedro

Actuaciones más notorias:

- 1959, 1º/2º con Arturo Pomar en torneo celebrado en Las Palmas, con 16 participantes.
- 1961, 1º de 14 en la semifinal del campeonato de España. (Terminó imbatido).
- 1962, 9º de 16 en el campeonato de España. ● Campeón Regional de Canarias.
- 1964, Campeón Regional. ● 9º de 18 en el Campeonato de España.

Torneos internacionales:

- 1963, Primer tablero español en el encuentro España B- Suiza B.

**GRAN TORNEO INTERNACIONAL**  
 MAYO - JUNIO DE 1.972 **DE AJEDREZ**  
 CIUDAD LAS PALMAS DE GRAN CANARIA

**10<sup>a</sup> RONDA**

RESULTADOS				Jugadas	
73	Pomar -Smyslov	0	1	Grunfeld	31
74	Visier-Georgiu	1/2	1/2	India de rey	32
75	Larsen-Huguet	Aplazada			
76	Tatai-Medina	1	0	Irregular	31
77	Benko-Lehmann	1/2	1/2	Pirc	41
78	Domínguez-Andersson	Aplazada			
79	Portisch-Bronstein	1/2	1/2	India de dama	23
80	Menvielle-Valcárcel	1	0	Francesa	41



Después de cuatro rondas  
 puntuando,  
 Visier puede aspirar a  
 puestos medios  
 de la tabla.

Nuevamente el torneo, tras una ronda plácida, parece encarnizarse. El líder, frente al candidato más calificado, ha de dejar sentada su supremacía o de lo contrario, se reduciría al mínimo posible su ventaja. También los de la zona media de la tabla -Benko, Tatai, Medina, Lehmann- dirimen entre sí su destino a los premios altos de cabeza o hacia la zaga cada vez más comprometida. Igualmente los últimos lugares luchan entre sí por reivindicarse. Aparte de estas partidas claves, se dan hoy encuentros tan atractivos como Pomar-Smyslov o Domínguez - Andersson, muy del gusto de los espectadores puesto que se juegan algo propio ante contrarios objetivamente superiores. Según lo esperado, no hubo tablas rápidas esta vez. Lehmann, que ostenta el record de igualadas en el torneo, se batió azarosamente frente a Benko, con quien hubo de compartir el punto. No tuvo suerte Pomar con Smyslov, el cual obtuvo el triunfo, dosificando maravillosamente los pocos minutos de reflexión que le quedaban. Domínguez se lanzó al ataque del rey que defendía el gran maestro sueco. Andersson dio una lección de sereno y activo contra juego, llegando al aplazamiento con clara ventaja de su parte. Por fin Menvielle rompe su mala racha a costa de Valcárcel, y progresa dos puestos en la tabla. La partida capital de la ronda, Portisch-Bronstein, acaba en tablas, como la de Visier-Georgiu. La sorpresa de la noche corre a cargo de Huguet quien, con negras, plantea una partida inteligente, neutralizando las acometidas del gran maestro danés. Pasada la media noche, no se ve de qué forma podrá Larsen anotarse el punto.



Andersson,  
hasta ahora algo rezagado,  
pasa a compartir  
el sexto puesto.



## Partida 73

POMAR-SMYSLOV

Defensa Grunfeld

1. P4D	C3AR	17. TR1A	P3R
2. P4AD	P3CR	18. R2A	P5T
3. C3AD	P4D	19. D2T	C4D
4. A4A	A2C	20. CxC	PRxC
5. P3R	P3AD	21. R1C	TR1AD
6. C3A	O-O	22. R1T	CxA
7. T1A	A5CR	23. PAxC	TD1C
8. D3C	AxC	24. T2A	P4AD
9. PxA	D2D	25. PXP	AxP
10. A5R	PxP	26. T1-1A	P5C
11. AxP	P4CD	27. PXP	TxP
12. A2R	D6T	28. P6A	T2A
13. P4AR	CD2D	29. T2D	P5D
14. R2D	P4TD	30. A2R	D3A
15. P3TD	TR1D	31. PXP	A5A
16. A3D	D6A		Abandonan

Tiempo:  
Blancas :  
Negras :

## Partida 76

TATAI-MEDINA

Apertura irregular

1. P4R	P4R	17. P3TR	A3C
2. C3AR	C3AD	18. P4CD	P5A
3. A2R	C3AR	19. T2R	PxP
4. P3D	P4D	20. PAxP	C3C
5. CD2D	P3CR	21. C4R	C5T
6. O-O	A2C	22. A1T	D4D
7. T1R	O-O	23. P4D	R2T
8. A1A	T1R	24. PXP	CxP
9. P3AD	P4TD	25. DxP	CxC+
10. P3CD	P3TR	26. PxC	D2A
11. A2C	A3R	27. CxP+	PxC
12. D2A	C2D	28. T7R	TD1AD
13. PXP	AxP	29. DxPC	T8A
14. T3R	P4A	30. TxD	T1RxT
15. TD1R	A2A	31. TxA+	Rinden
16. P3TD	P4CR		

Tiempo:  
Blancas : 2 h. 30 m.  
Negras : 2 h. 25 m.

## Partida 77

BENKO-LEHMANN

Defensa Pirc

Partida 74				1. C3AR	P3CR	22. CxC	DxC
VISIER-GEORGIU				2. P4R	A2C	23. A4AD	TR1R
Defensa India de rey				3. P4D	P3D	24. T1R-1D	D2A
1. P4D	P3CR	17. T2T	A2D	4. P3A	C3AR	25. P6D	D4T
2. P4AD	A2C	18. C1C	P4CD	5. C1-2D	O-O	26. D3T	TR-1AD
3. C3AD	P3D	19. D1R	P4T	6. A2R	P3C	27. A5CD	AxA
4. P4R	P4R	20. AxA	DxA	7. O-O	A2C	28. PxA	DxPC
5. CR2R	C3AR	21. C3R	D5A	8. D2A	P4A	29. P7D	T1D
6. P3A	O-O	22. T2AR	P4A	9. P5D	CD2D	30. DxPA	A3T
7. A3R	P3A	23. C2C	D3T	10. T1R	C4R	31. A2A	TxP
8. P5D	PxP	24. PCxP	PxP	11. CxC	PxC	32. DxP	TxT+
9. PAxP	P3TD	25. CxP	R1T	12. P4TD	C1R	33. TxT	TxD
10. D2D	CD2D	26. T2C	T1CR	13. C4A	C3D	34. AxP	T4T
11. P4CR	P4TR	27. TD2A	PxP	14. A1A	D2A	35. A6C	T4C
12. P3TR	C2T	28. PXP	C3A	15. P3A	A1A	36. A8D	P4AR
13. O-O-O	P5T	29. C5A	AxC	16. A3D	T1C	37. A7R	A6R+
14. R1C	A3A	30. PxA	CxP	17. D2R	D2C	38. R1A	T7CD
15. T1A	A4C	31. T4C	TxT	18. P4CD	D2A	39. A4T	A7D
16. C1D	C4A	32. PxT	Tablas	19. A3R	A2D	40. A1D	AxA
				20. PXP	PxP	41. TxA	T7D
				21. D2T	P3R		Tablas

Tiempo:  
Blancas : 2 h. 17 m.  
Negras : 2 h. 26 m.

Tiempo:  
Blancas : 2 h. 23 m.  
Negras : 2 h. 29 m.

Partida 79

Partida 80

PORTISCH-BRONSTEIN

MENVIELLE-VALCARCEL

Defensa India de dama

Defensa francesa

1. P4D	C3AR	13. TD1A	P3AD
2. P4AD	P3R	14. TR1D	A1AR
3. C3AR	P3CD	15. C3D	P3A
4. P3CR	A3T	16. A2D	C3T
5. CD2D	A5C	17. A1R	C2A
6. D2A	A2C	18. P4TD	C3R
7. A2C	P4TD	19. P3R	P4AD
8. O-O	P4D	20. PxP	PxP
9. C5R	O-O	21. C2D	P4A
10. PxP	PxP	22. CxC	PAxC
11. CD3A	C5R	23. C4A	CxC
12. A3R	T1R		Tablas

Tiempo:

Blancas: 1 h. 46 m.

Negras: 2 h. 8 m.

1. P4R	P4AD		
2. C3AR	P3R	22. P4TD	C2R
3. P3AD	P4D	23. P5T	D2A
4. P5R	C3AD	24. C4D	C2-4A
5. P4D	D3C	25. D2R	D2T
6. A2R	CR2R	26. C6A	D2A
7. PxP	D2A	27. CxT	DxC
8. C4D	DxP	28. CxPT	AxC
9. P4CD	P3TD	29. AxA	D2A
10. O-O	P3CR	30. A3D	DxPA
11. A3R	A2C	31. AxC	CxA
12. D2D	D2A	32. TD1C	T1AD
13. A6T	O-O	33. P6T	C5D
14. AxA	RxA	34. D2C	D6R+
15. P4AR	P3CD	35. R1T	T7A
16. C3C	PxP	36. P7T	T1A
17. CxP	C4A	37. D1A	DxD
18. C3T	D3C	38. TRxD	T1T
19. C2A	T1D	39. T7A	C4C
20. A3D	C3D	40. T7C	CxP
21. D3R	R1C	41. T1T	Rinden

Tiempo:

Blancas: 1 h. 11 m.

Negras: 2 h. 30 m.

NOMBRES	JUG.	GAN.	TABL.	PERD.	PUNTOS.
Portisch	10	7	3	0	8'5
Smyslov	10	5	5	0	7'5
Bronstein	10	4	6	0	7
Larsen	10	5	4	1	7
Georgiu	10	4	4	2	6
Benko	10	3	5	2	5'5
Tatai	10	2	7	1	5'5
Andersson	10	3	5	2	5'5
Lehmann	10	1	8	1	5
Medina	10	2	5	3	4'5
Pomar	10	1	6	3	4
Visier	10	1	6	3	4
Domínguez	10	1	4	5	3
Menvielle	10	1	3	6	2'5
Valcarcel	10	0	4	6	2
Huguet	10	0	4	6	2

**GRAN TORNEO INTERNACIONAL**  
MAYO - JUNIO DE 1972 **DE AJEDREZ**  
**CIUDAD LAS PALMAS DE GRAN CANARIA**

**11<sup>a</sup> RONDA**

RESULTADOS				Jugadas	
81	Valcárcel-Pomar	0	1	Eslava	43
82	Bronstein-Menvielle	1/2	1/2	Holandesa	47
83	Andersson-Portisch	0	1	Española	35
84	Lehmann-Domínguez	1	0	India de rey	63
85	Medina-Benko	0	1	Siciliana	47
86	Huguet-Tatai	1/2	1/2	Siciliana	58
87	Georgiu-Larsen	0	1	Bogoljubow	34
88	Smyslov-Visier	1	0	Inglesa	62

En la undécima jornada persistió la hegemonía de los tres jugadores más calificados -Portisch, Smyslov y Larsen- ya que el cuarto en discordia - Bronstein - cedió medio punto frente a Menvielle que, aún con negras, realizó una briosa partida de excepción. Otro jugador de clasificación modesta, Huguet, igualó contra Tatai aún con cierta ventaja a su favor.

La duodécima ronda no desmereció en encono y combatividad. La mitad de las partidas aún están indecisas al borde de la media noche. Como es lógico, el enfrentamiento Larsen-Smyslov congrega una masa de aficionados trasnochadores que asisten a un final complicadísimo donde quizá Larsen tenga las mejores perspectivas. En caso de vencer, el maestro danés se colocaría en segundo lugar a un solo punto del líder. Este a su vez no ha podido evitar la pérdida de medio punto frente al tenaz Lehmann que se está revelando como un jugador poco espectacular, pero muy difícil de batir : sus dos victorias y nueve tablas lo avalan.

Por otra parte, con un interés más localista aunque no menos intenso, la partida Menvielle-Andersson ofrece otro final apasionante. El maestro español intenta valorar su pequeña ventaja, después de rechazar las tablas ofrecidas por el gran campeón sueco. Domínguez y Huguet prolongan una lucha poco clara contra Medina y Benko respectivamente. El quinto participante residente en Canarias, Visier, igualó su partida contra Pomar mediante una curiosa combinación en el medio juego.

Partida 75

LARSEN-HUGUET

Doble fianchetto

1. P3CR	P4D	33. DxP	AxPC
2. A2C	P3AD	34. A4D	D5A
3. P3CD	P4R	35. DxD	AxD
4. A2C	A3D	36. C6C	A3R
5. P4AD	A3R	37. R2A	R2A
6. C3AR	P3A	38. C8T	CxC
7. P3D	C2R	39. AxC	A2R
8. O-O	O-O	40. R3A	A1D
9. C3A	C2D	41. P4T	A2A
10. D1A	D4T	42. A3R	R2R
11. P3TD	TR1A	43. P5T	P3C
12. D2A	D1D	44. P6T	A5AD
13. TR1A	P4CD	45. A4A	AxA
14. PxPD	PxP	46. PxA	R3R
15. D1D	D3C	47. R4R	A6C
16. P4D	P5R	48. A7C	R2D
17. C2D	P4TD	49. R4D	A7A
18. P3R	P5C	50. A5D	P4C
19. PxP	PxP	51. PxP	PxP
20. TxT	TxT	52. R5R	P5C
21. C4T	D2T	53. R4A	R2R
22. P3A	PxP	54. RxP	R3A
23. AxP	T1A	55. R4A	A5T
24. TxT	CxT	56. A4R	R2A
25. P4R	C2R	57. AxP	R3A
26. PxP	CxP	58. A4R	A2D
27. D2A	D2A	59. R3R	A5T
28. D4A	D2C	60. R4D	A1R
29. C4R	A1A	61. R5D	R2A
30. CR5A	CxC	62. R6D	R1C
31. PxC	D2AR	63. A5D+	R2T
32. D4D	C2A	Abandonan las negras	

Tiempo:  
Blancas :  
Negras :

Partida 78

DOMINGUEZ-ANDERSSON

Defensa francesa

1. P4R	P3R	4. A2D	C3AD
2. P4D	P4D	5. P3TD	AxC
3. C3AD	A5C	6. PxA	PxP

7. D4C	C3AR	34. C3R	T4C
8. DxPC	TR1C	35. A3A	C3A5D
9. D6T	P3C	36. A2C	R1R
10. C3T	A2C	37. T1D	C3R
11. A2R	T3C	38. C4C	A1A
12. D4T	C2R	39. A1A	P4AR
13. C4A	C4A	40. C6A+	R2A
14. D3T	T1C	41. C5D	T8C
15. TR1A	D2R	42. T1T	A2C
16. P4C	C3D	43. T1D	A3A
17. P4AD	P4R	44. C3R	P5A
18. PxP	DxP	45. C4C	P4T
19. D3AD	CxPC	46. C6T+	R1A
20. P3TR	DxD	47. C5A	A1R
21. AxD	C7T	48. T1T	C7T
22. T1T	C6A+	49. A2R	TxT
23. R1D	O-O-O	50. RxT	P6A
24. R1A	C4A	51. A1D	C8A
25. R2C	C4-5D	52. R2C	A3C
26. A1A	TR1R	53. C4D	CxC
27. P4TD	T4R	54. AxC	A4A
28. P5TD	T4AR	55. P4T	R2R
29. C2C	C4R	56. R3A	P4A
30. PxP	PTxP	57. A5R	A5C
31. T1D	C3A	58. A4A	R3A
32. TxT	RxT	59. A7A	R3R
33. A1R	C6A	Abandonan	

Tiempo:  
Blancas : 3 h. 44 m.  
Negras : 3 h. 40 m.

Partida 81

VALCARCEL-POMAR

Defensa eslav a

1. P4D	P4D	15. D2R	TD1A
2. P4AD	P3AD	16. TR1A	A5C
3. PxP	PxP	17. T2A	AxC
4. C3AR	C3AR	18. TxA	TxT
5. C3AD	C3AD	19. PxT	T1A
6. A4A	A4A	20. T1AD	T5A
7. P3R	P3R	21. P3A	D3A
8. A5CD	C2D	22. A1R	C3C
9. O-O	A2R	23. A2D	C5T
10. C5R	CDxC	24. D1R	P4A
11. AxC	O-O	25. P3TR	P4CD
12. A3C	P3TD	26. R1A	C3C
13. A3D	AxA	27. T1T	P3T
14. DxA	D3C	28. R1C	R2T

29. R1A	T5T	37. A2A	P4TD
30. D2R	T6T	38. T2A	P5T
31. P4C	C5A	39. R2R	P6T
32. A1R	P5C	40. P4T	T7C
33. T1A	P6C	41. TxT	PxT
34. PxP	TxP	42. D1C	D3TD
35. PxP	PxP	43. D3D	D3CD
36. D3D	D3R		Abandonan

Tiempo: Blancas : 2 h. 40 m.  
Negras : 2 h. 26 m.

### Partida 82

#### BRONSTEIN-MENVIELLE

##### Defensa holandesa

1. P4D	P4AR	25. CxPT	P4A
2. C3AD	P4D	26. C3A	TR1D
3. A5CR	P3AD	27. C4A	A3A
4. P3R	P3CR	28. TxT	TxT
5. P4TR	A2C	29. R2R	T5D
6. P5T	P3TR	30. C3R	P4TD
7. A4AR	P4CR	31. P3CD	T5C
8. A5R	AxA	32. C4A	A4D
9. PxA	C2D	33. C3R	A3A
10. P4A	P5C	34. P3CR	T5D
11. P4R	PDxP	35. T1T	T1D
12. A4A	D4T	36. C4A	T1TD
13. D2D	P4CD	37. T1D	T1D
14. A3C	C4A	38. T1TD	T1TD
15. T1D	P5C	39. C4T	A4C
16. C3-2D	P3R	40. R3R	AxC4A
17. D6D	C2R	41. PxA	R1D
18. C4D	A2D	42. T1CD	T2T
19. A4A	C1A	43. T6C	R2D
20. C3C	CxD	44. R2D	R2R
21. CxD	CxA	45. R3A	R2D
22. CxC	R2R	46. R2D	R2R
23. C2R	C2C	47. C3A	C1D
24. P4TD	PxP a.p.		Tablas

Tiempo: Blancas : 3 h. 4 m.  
Negras : 2 h. 50 m.

### Partida 83

#### ANDERSSON-PORTISCH

##### Apertura española

1. P4R	P4R	19. RxP	D4A
2. C3AR	C3AD	20. DxPA	DxP7A
3. A5C	P3TD	21. TR1A	D5T+
4. AxC	PDxA	22. R1C	TR1A
5. O-O	D3D	23. D7C	TxP
6. P4D	PxP	24. T4D	D4C
7. CxP	A2D	25. DxD	TxD
8. C3AD	O-O-O	26. C4R	T4R
9. A3R	C3T	27. P4CD	A4A
10. P3TR	P4CR	28. TxT+	RxT
11. D5T	P5C	29. C5A	P3C
12. C5A	CxC	30. CxP	R1A
13. PxC	PxP	31. P4C	A3C
14. TD1D	D5C	32. P4A	T5R
15. A5C	A2R	33. P5CD	TxPC+
16. P3T	D4A	34. R2T	TxP
17. AxA	DxA	35. T8A+	R2C
18. TR1R	P7T+		Abandonan

Tiempo: Blancas : 2 h. 28 m.  
Negras : 2 h. 17 m.

### Partida 84

#### LEHMANN-DOMINGUEZ

##### Defensa India de rey

1. C3AR	C3AR	17. A4A+	R1T
2. P4AD	P4AD	18. PxPD	D5T
3. C3AD	P3CR	19. P3CR	D4T
4. P4D	PxP	20. A2R	D3C
5. CxP	A2C	21. C7A	P4TR
6. P4R	P3D	22. CxC	TRxC
7. A2R	C3A	23. C5D	P5T
8. A3R	O-O	24. R2A	DxPD
9. O-O	A2D	25. PxPR	AxP
10. T1A	C1R	26. A4A	A6D+
11. D2D	P4A	27. DxA+	CxD
12. PxP	PxP	28. AxD	TxA+
13. P4A	P3R	29. R1A	A4C
14. C4-5C	D2R	30. C3A	A3T
15. TR1D	P4R	31. TxC	T7AD+
16. P5A	T1D	32. R1R	TxT+

33. R2D	TxA	49. TxP	T6A
34. TxT	T8CR	50. T7A+	R3C
35. T6T+	R2C	51. T7C	TxP
36. TxP	T7C+	52. R5R	T7C
37. R1A	A6D	53. P4T	P6C
38. T4D	A3T	54. R4A	T7AR+
39. T2D	T8C+	55. R3R	T2CD
40. R2A	R3C	56. P4C	T7TR
41. C5D	A4C	57. T6C+	R2C
42. C7R+	R3A	58. P5T	P7C
43. CxP	A5T+	59. R4A	T7AD
44. P3C	AxP+	60. R5C	T5A+
45. i xA	RxC	61. R4T	T7A
46. R3A	T8A+	62. P6T+	R2T
47. R4D	P4C	63. R5T	Rinden
48. T2T	P5C		

Tiempo: Blancas: 3 h. 24 m.  
Negras: 3 h. 42 m.

#### Partida 85

##### MEDINA-BENKO

##### Defensa siciliana

1. P4R	P4AD	21. AxA	TD1D
2. C3AR	P3D	22. AxP	DxPC
3. P4D	PxP	23. D3TR	DxPT
4. CxP	C3AR	24. T1T	D4D
5. C3AD	P3TD	25. C3C	C1C
6. A2R	P3R	26. A2R	C1-3A
7. O-O	D2A	27. AxC	CxA
8. P4A	A2R	28. TR1D	D5R
9. A3A	C3A	29. T1R	D3A
10. C3C	P4CD	30. A1 A	T3D
11. P5R	PxP	31. T7T	A1D
12. PxP	C2D	32. D3C	A2A
13. A4A	A2C	33. T6T	D1R
14. D1R	O-O	34. T7T	D1C
15. D3C	R1T	35. T1-1T	C3C
16. TD1R	P5C	36. D4C	A3C
17. C4R	C3xP	37. T6T	D7A
18. R1T	P3A	38. DxPCD	C4R
19. C4D	D5A	39. D1R	T2D
20. C2D	DxC	40. T8T	T21D

41. TxT(S)	TxT	45. A5T	P4A
42. D4C	P3T	46. D7C	C5C
43. A2R	A6R	47. P3T	DxT+
44. D4R	D6A		Abandonan

Tiempo: Blancas: 3 h. 27 m.  
Negras: 3 h. 13 m.

#### Partida 86

##### HUGUET-TATAI

##### Defensa siciliana

1. P4R	P4AD	31. R3D	T4D+
2. C3AR	P3D	32. R2R	T4R+
3. P4D	PxP	33. R1D	T4AD
4. CxP	C3AR	34. R2D	T4AR
5. C3AD	P3TD	35. R1R	T4R+
6. A2R	CD2D	36. R1D	T4AD
7. P4TD	P3CD	37. R1A	T4R
8. P4A	A2C	38. P4A	T7R
9. A3A	P3C	39. T3CR	R1R
10. O-O	A2C	40. R2C	R2D
11. P5R	AxA	41. R3A	R3A
12. CxA	PxP	42. R3D	T2A
13. PxP	CR5C	43. P3A	P4R
14. P6R	CD-4R	44. T5C	R3D
15. CxC	CxC	45. P3T	T7T
16. PxP+	CxP	46. T3C	T7C
17. DxD+	TxD	47. R4R	T7R+
18. A3R	T3D	48. R3A	T8R
19. TD1D	AxC	49. R2A	T8AD
20. PxP	P4CD	50. T3D+	R4A
21. PxP	PxP	51. T5D+	RxP
22. A5A	TxT	52. TxP	TxP
23. TxT	C1D	53. T7R	R4D
24. T1C	C3R	54. TxP	R3R
25. TxP	R2A	55. T2TD	R3A
26. A3R	T1AD	56. T2T	T6CD
27. T3C	T5A	57. T2R	T6T
28. R2A	C4A	58. T3R	T7T+
29. AxP	TxA		Tablas
30. R3R	T4R+		

Tiempo: Blancas: 2 h. 23 m.  
Negras: 3 h. 11 m.

Partida 87

GEORGIU-LARSEN

Defensa Bogoljubow

1. P4D	C3AR	18. D4D	D2A
2. P4AD	P3R	19. C5C	C2R
3. C3AR	A5C+	20. D3D	P3C
4. CD2D	P3CD	21. D3T	P4T
5. P3R	A2C	22. P4A	P4CD
6. A3D	P4A	23. P4CR	PxA
7. O-O	O-O	24. PxPT	TxPR
8. PxP	AxP	25. PxT	D4A+
9. P3TD	P4TD	26. T2A	DxPR
10. P3CD	C3A	27. CxPR	DxT+
11. A2C	P4D	28. T1A	D4R
12. P4R	PxPA	29. CxT	RxC
13. AxP	C5D	30. PxPC	D5D+
14. P5R	CxC+	31. T2A	CxP
15. CxC	C4D	32. D6T+	R1C
16. A4D	T1A	33. PxP	D5C+
17. AxA	TxA	34. R1A	D8D++

Tiempo: Blancas: 2 h. 28 m.  
Negras: 2 h. 16 m.

Partida 88

SMYSLOV-VISIER

Apertura inglesa

1. P4AD	P4R	18. A2D	D3D
2. C3AR	C3AR	19. TD1A	TR1R
3. C3A	C3A	20. C3C	C2C
4. P3R	P3CR	21. P3T	D2D
5. P4D	P3D	22. T1T	P3AD
6. P4CD	A2C	23. D3C	C3D
7. P5C	PxP	24. TD1A	C5R
8. PxP	C2R	25. CxC	TxC
9. A2R	O-O	26. D2A	T3R
10. O-O	P3TD	27. C5R	AxC
11. PxP	P3C	28. PxA	TxPR
12. P4TD	AxP	29. DxPA	DxD
13. D3C	C3A	30. TxD	TxP
14. T1D	C4TD	31. A6T	T1T
15. D2T	P4D	32. T6D	T5T
16. PxP	AxA	33. A1A	C2R
17. CxA	CxP	34. A2C	T1R

35. T8D	R1A	49. R7D	R1C
36. A7C+	RxA	50. R8R	R2C
37. TxT	C1C	51. T7T	R1C
38. T1C	P4CD	52. T7D	R2C
39. T8C	C3A	53. P3A	P5T
40. T8xP	TxT	54. T7T	R1C
41. TxT	P4TR	55. R7R	R2C
42. R1A	C5R	56. R6D	R3A
43. T5T	C3A	57. T4T	C4A+
44. R2R	C2T	58. R5D	R4C
45. R3R	C3A	59. R5R	P3A+
46. R4D	C1C	60. R6R	C2C+
47. R5R	C3T	61. R7A	C4T
48. R6D	R1A	62. T4C+	Rinden

Tiempo: Blancas: 3 h. 29 m.  
Negras: 3 h. 29 m.



**GRAN TORNEO INTERNACIONAL**  
MAYO - JUNIO DE 1.972 **DE AJEDREZ**  
**CIUDAD LAS PALMAS DE GRAN CANARIA**

**12<sup>a</sup> RONDA**

RESULTADOS

Jugadas

89 Pomar-Visier	1/2 1/2	India de dama	23
90 Larsen-Smyslov		Aplazada	
91 Tatai-Georgiu	1/2 1/2	Alekhine	21
92 Benko-Huguet	1 0	Benoni	49
93 Domínguez-Medina		Aplazada	
94 Portisch-Lehmann	1/2 1/2	India de rey	21
95 Menvielle-Andersson		Aplazada	
96 Valcárcel-Bronstein	0 1	Catalana	41

CUADRO DE CLASIFICACION

NOMBRES	JUG.	GAN.	TAB.	PER.	PUNTOS
Portich	12	8	4	0	10
Smyslov	11	6	5	0	8'5
Bronstein	12	5	7	0	8'5
Larsen	11	6	4	1	8
Benko	12	5	5	2	7'5
Tatai	12	3	8	1	7
Georgiu	12	4	5	3	6'5
Lehmann	12	2	9	1	6'5
Andersson	11	3	5	3	5'5
Pomar	12	2	7	3	5'5
Medina	11	2	5	4	4'5
Visier	12	1	7	4	4'5
Domínguez	11	1	4	6	3
Menvielle	11	1	4	6	3
Huguet	12	0	5	7	2'5
Valcarcel	12	0	4	8	2



## Partida 89

## POMAR-VISIER

## Defensa India de dama

1. P4D	C3AR	13. C7R+	DxC
2. P4AD	P3R	14. A3TD	D1R
3. C3AR	P4A	15. D2A	D1A
4. P3R	PxP	16. AxT	PxP
5. PxP	P3CD	17. AxPC	AxA
6. C3A	A2C	18. AxC	AxT
7. P3CR	A5C	19. O-O-O	D1A
8. A2C	P4D	20. P4A	A4D
9. D4T+	C3A	21. P4C	P4C
10. C5R	O-O	22. P5A	D3T+
11. CxC	AxC+	23. P5C	Tablas
12. PxA	D2D		

Tiempo:  
Blancas : 1 h. 19 m.  
Negras : 1 h. 22 m.

## Partida 91

## TATAI-GEORGIU

## Defensa Alekhine

1. P4R	C3AR	12. PxA	P3A
2. P5R	C4D	13. A3C	P4R
3. C3AD	CxC	14. P4D	PxP
4. PDxC	P3D	15. TxP	A4A
5. C3AR	C3AD	16. T4AD	A3C
6. A4AR	PxP	17. T4R+	R2A
7. CxP	DxD	18. R2D	TR1R
8. TxD	CxC	19. TR1R	TxT
9. AxC	P3AD	20. TxT	T1R
10. A4AD	A4A	21. TxT	RxT
11. A3D	AxA		Tablas

Tiempo:  
Blancas : 40 m.  
Negras : 1 h. 10 m.

## Partida 92

## BENKO-HUGUET

## Defensa Benoni

1. P4D	P4AD	26. PxP	PDxP
2. P5D	P4R	27. C2A	C1R
3. P4R	P3D	28. C5C	T2C
4. P4AD	A2R	29. P4TD	P3TD
5. P3CR	C3AR	30. C3T	P4TD
6. C3AD	O-O	31. C5C	C3D
7. A2C	C1R	32. CxC	DxC
8. CR-2R	A4C	33. P4T	T1CR
9. P4A	A3T	34. PxP	TxP
10. O-O	A5C	35. T1TR	C1A
11. A3R	D2D	36. T3T	T2-2C
12. D2D	P3CD	37. T3C	C2D
13. C1A	A6T	38. D1D	D1A
14. C3D	AxA	39. D1TR	D1CR
15. RxA	D2R	40. D2TR	D2A
16. TD-1R	CD-2D	41. T6T	D1C
17. D2R	P3C	42. D4T	T2A
18. P5A	AxA	43. P4C	T4-2C
19. DxA	R1T	44. T3C	D1D
20. P3TD	C2A	45. C3T	D2R
21. P4CD	T1CR	46. P5C	PxP
22. T1CD	TD-1C	47. CxP	T3A
23. T2C	P4CR	48. T5T	T1A
24. T1-1CD	P3A	49. P6D	Rinden
25. D2D	TR-1AD		

Tiempo:  
Blancas : 3 h. 13 m.  
Negras : 3 h. 13 m.

## Partida 94

## PORTISCH-LEHMANN

## Defensa India de rey

1. P4D	C3AR	10. P5AD	PxPA
2. P4AD	P3CR	11. PxP	P4TD
3. C3AD	A2C	12. T1A	C3T
4. P4R	P3D	13. CD2R	C1A
5. P3A	P3TD	14. C3AR	C5C
6. A3R	P3AD	15. A1CD	DxD
7. A3D	P4CD	16. TxD	C3R
8. P5R	CR2D	17. P5AR	PxP
9. P4A	A2C	18. AxP	C4D

19. A2AR C1A      21. PxC P3R  
 20. C3A CxC              Tablas

Tiempo: Blancas : 1 h. 40 m.  
 Negras : 1 h. 56 m.

Par tida 96

VALCARCEL-BRONSTEIN

Apertura catalana

1. C3AR	C3AR	12. A3TD	A5CD
2. P4D	P4D	13. D2C	P3CD
3. P3CR	P3A	14. TR1D	T1D
4. A2C	A4A	15. AxA	PxA
5. O-O	CD2D	16. TD1A	D2C
6. CD2D	P3R	17. C1R	C1C
7. P4A	P3TR	18. C1-3A	C3T
8. P3C	A3D	19. C5R	TD1A
9. A2C	D1C	20. P3R	P4A
10. D1A	P4TD	21. PAXP	PRxP
11. P4TD	O-O	22. A1A	C1C

23. PxP	PxP	33. PxC	T1T
24. A2C	T1R	34. T1T	A3R
25. P3TR	D2R	35. D2A	D2C
26. C5-3A	C3A	36. D3C	D3T
27. C1A	C4T	37. TR1AD	TR1D
28. C4T	A3R	38. C2C	P4C
29. T1C	C5R	39. C1R	T7D
30. AxC	PxA	40. R2C	A5C
31. C2D	AxPT	41. D1C	D3AR
32. C4A	CxC		Abandonan

Tiempo: Blancas : 2 h. 33 m.  
 Negras : 2 h.





**I GRAN TORNEO INTERNACIONAL**  
CIUDAD DE LAS PALMAS DE GRAN CANARIA

Ronda: 7

Blancas: Valcarcel Partida 51

Negras: Benko

Las Palmas, 6 de Junio de 1972

♔	♔	♔	♔
C3AR	1 C3AR	C3AD	21 C2D
P3CR	2 P4CD	C4A	22 C3C
A2C	3 A2C	C.C	23 P.C
O-O	4 P3R	P4TD	24 R1A
P3D	5 P3D	TR1D	25 R2R
P4R	6 CD2D	R1A	26 P4CD
P3C	7 A2R	P.P	27 A.P+
A2C	8 O-O	C.A	28 T.T
C3A	9 P5C	T.T	29 T.C
C2R	10 P4A	T3A	30 R1D
P4A	11 P.Pa.p	R2R	31 C3A
C.P	12 TICD	P3T	32 T5C
T1R	13 D4T	R3D	33 C2D
P4D	14 P.P	R2A	34 T3C
D.P	15 TRIAD	P3A	35 C4R
TD1A	16 C1R	P4A	36 C3A
D2D	17 A3AR	R3D	37 R2D
C4TD	18 D.D	A3A	38 T5C
C.D	19 A3A	R3R	39 C5D
A.A	20 CD.A	A1D	40 C3A



**VALCARCEL Juan A.**

Actuaciones más notorias:

- 1957, Campeón de España Escolar. ● 2º de 3 en el torneo internacional de la FISEC, celebrado en Londres.
- 1970, Campeón Regional de Canarias.

### ALGUNAS ESTADISTICAS

Número de partidas tablas:	56	46'66 % del total
" " " ganadas con blancas:	35	27'5 % " "
" " " " " negras:	<u>29</u>	24'16 % " "
	120	

Partida más larga: Smyslov-Menvielle: 85 jugadas 9 h. 35 m.

Partida más corta: Benko-Bronstein: 10 " 2 h. 30 m.

Puntuación de los 4 primeros clasificados entre sí:

Portisch: 2 puntos  
Larsen y Bronstein: 1,5 "  
Smyslov: 1 "

Grandes maaestros que alcanzaron la puntuación de su categoría

Portisch

Larsen

Smyslov

Maestros internacionales que lograron la puntuación de su categoría:

Tatai



Portisch quedó, con Bronstein, imbatido durante toda la competición.

**GRAN TORNEO INTERNACIONAL**  
MAYO - JUNIO DE 1972 **DE AJEDREZ**  
**CIUDAD LAS PALMAS DE GRAN CANARIA**

**13<sup>a</sup> RONDA**

RESULTADOS				Jugadas	
97	Bronstein-Pomar	1/2	1/2	Caro Kann	18
98	Andersson-Valcárcel	Aplazada			
99	Lehmann-Menvielle	0	1	Holandesa	40
100	Medina-Portisch	1/2	1/2	Siciliana	35
101	Huguet-Domínguez	1/2	1/2	Ortodoxa	19
102	Georgiu-Benko	1/2	1/2	Inglesa	18
103	Smyslov-Tatai	1	0	Indo-Benoni	29
104	Visier-Larsen	0	1	Reti	25

Después de la decimotercera ronda se acrecienta la incertidumbre en torno a los cuatro primeros puestos. El gran maestro danés no cede un solo punto y derrota a Smyslov en un final laborioso y agotador, mientras Portisch, inesperadamente, ha de acogerse al empate por repetición de jugadas frente a un Medina pleno de inspiración. Por otra parte, Bronstein se conforma al parecer con el cuarto puesto, si hemos de juzgar por su partida contra Pomar, finalizada en tablas prematuras. Así quedan las cosas a dos jornadas del final: los cuatro que encabezan la clasificación se llevan entre sí medio punto. Como los dos aspirantes más calificados, Portisch y Larsen ya se han enfrentado, el maestro húngaro se aseguraría el triunfo, con salvar el último escollo ante Georgiu.

De los locales, destacamos la victoria de Menvielle frente a Lehmann, que sólo había perdido una partida en el torneo.

Partida 90

LARSEN-SMYSLOV

Apertura alfil de rey

1. P4R	P4R	11. C3C	D2R	21. TxT	T1D	31. PxP	A3C
2. A4A	C3AR	12. D2R	P3TR	22. TxT	AxT	32. A1A	A4T
3. C3AD	A5C	13. P4D	A2A	23. C1A	D2D	33. A3T+	P4A
4. C3AR	P3D	14. P3CD	D2A	24. D2D	DxD	34. R2D	R3D
5. O-O	O-O	15. A3T	TR1R	25. CxD	A2A	35. C3D	A2A
6. P3D	A3R	16. PxP	CxP	26. R1A	C2D	36. R2A	R3A
7. AxA	PxA	17. CxC	PxC	27. A3R	P4CD	37. A1A	C3C
8. C2R	CD2D	18. TR1D	TR1D	28. R2R	R2A	38. C2C	A1D
9. P3AD	A4T	19. A5A	P3TD	29. C3A	R2R	39. R3D	A2R
10. P4TD	P3AD	20. P3TR	TxT+	30. C1R	PxP	40. P3C	A3D

41. R2R	P5A	59. AxPT	C1A
42. P5T	C2D	60. A2A+	R3A
43. CxP	A4A	61. R3A	C3C
44. C3T	A3D	62. R4C	C5A
45. C4A	A4A	63. RxP	C6D
46. P3A	R4C	64. C8D+	R2D
47. R3D	A7A	65. A4T	A1A
48. C6D+	RxP	66. R5C	A2R
49. C8R	P4C	67. Ax A	RxA
50. P4C	R3C	68. C6A+	R3D
51. C6D	A4A	69. R6C	C4A
52. C7A	A1A	70. C8D	C2D+
53. A3R+	R2A	71. R5C	R2R
54. A2 A	P4TD	72. C7C	C3A
55. A3C	A2C	73. P5A	P4T
56. P4AD	P5T	74. PxP	CxPT
57. R2A	R3C	75. P6A	C3A
58. P4T	PxP	76. R5A	C1C
		77. C6D	Rinden

Tiempo: Blancas: 4 h. 37 m.  
Negras: 4 h. 49 m.

#### Partida 93

DOMINGUEZ-MEDINA

Apertura española

1. P4R	P4R	21. T4C	P4CR
2. C3AR	C3AD	22. D1AR	R1T
3. A5C	P3TD	23. D3T	T1CR
4. A4T	P3D	24. T4-1C	D1AD
5. P3A	A2D	25. D4C	P3AR
6. P4D	CR2R	26. A3D	T3C
7. O-O	C3C	27. A1A	T3T
8. T1R	A2R	28. DxD	TxD
9. CD2D	O-O	29. A3T	T1R
10. C1A	A5C	30. A4C	R1C
11. P5D	C5TR	31. TR1R	R2A
12. C3R	AxC	32. P3TR	R3C
13. PxA	C1C	33. TD1D	TxC
14. R1T	C2D	34. AxT+	RxA
15. T1CR	C3A	35. T3D	R3C
16. A2A	C4T	36. P4C	P4TD
17. C5A	A3A	37. T1CD	T1TD
18. C3C	C5A	38. P4T	P4T
19. AxC	PxA	39. R1C	PxP
20. C5T	A4R	40. TxP	P3C

41. R1A	P4AR	51. R2C	C4C
42. PxP+	RxP	52. T3D	T2T
43. T4A	P5C	53. R3C	T8T
44. PTxP+	PxP	54. TxP	T8AR
45. PxP+	RxP	55. T7R	R4A
46. R2R	T4T	56. T2D	C5R
47. R2D	P4C	57. T2R	CxP
48. PxP	TxP	58. P4A	C6D
49. R2A	C6A	59. R4T	P6A
50. T1D	T4T	60. T3R	

Abandonan bancas

Tiempo: Blancas: 3 h.  
Negras: 3 h.

#### Partida 95

MENVIELLE-ANDERSSON

Defensa francesa

1. P4R	P3R	28. C5A	D3A
2. P4D	P4D	29. C1R	T1CD
3. P5R	P3CD	30. C3C	A1D
4. P3AD	D2D	31. C1A	D5A
5. P4TD	P4TD	32. C2R	D6C
6. P4AR	P4TR	33. D3A	DxD
7. A5CD	P3AD	34. CxD	T1A
8. A2R	P3CR	35. T1A	P4CR
9. A3R	C3TR	36. A3R	PTxP
10. C2D	A2R	37. PTxP	P4AR
11. C2-3A	A3T	38. PxPa.p.	PCxP
12. A2A	C4A	39. AxP	AxP
13. A3D	AxA	40. C5C	T5A
14. DxA	P4AD	41. C3AR	TxT+
15. C2R	C3A	42. AxT	C1R
16. O-O	T1CD	43. A2D(S)	C3A
17. P3CR	P5A	44. A3A	A1D
18. D2A	P4CD	45. C5R	CxC
19. P3CD	PAxP	46. PxP	A3C+
20. DxPC	P5C	47. A4D	AxA+
21. P3TR	PxP	48. CxA	C2A
22. DxPA	C5C	49. R2C	R2A
23. D2D	T1AD	50. C3C	C1T
24. TR1AD	TxT+	51. R3A	C3C
25. CxT	O-O	52. C5A	C5A
26. P4CR	C2C	53. R4A	C7C
27. C3C	T1AD	54. R3R	C5A+

55. R4D	C7D	60. R5A	R2R
56. C3D	C5R	61. R6C	R1D
57. C4A	R2R	62. RxP	R2A
58. C3D	R2A	63. R5C	C6A
59. P5C	CxP	64. R5A	Tablas

Tiempo: Blancas: 3 h. 24 m.  
Negras: 3 h. 45 m.

### Partida 97

BRONSTEIN-POMAR

Defensa Caro Kann

1. P4R	P3AD	10. O-O	P3TR
2. P4D	P4D	11. A3R	O-O
3. PxP	PxP	12. TD1R	TD1R
4. A3D	C3AD	13. C5R	D2A
5. P3A	C3A	14. P4AR	A4AR
6. A5CR	A5C	15. AxA	PxA
7. D3C	D2D	16. P4TD	C4TD
8. C2D	P3R	17. D2T	T1 A D
9. CR3A	A3D	18. T1AD	Tablas

Tiempo: Blancas: 1 h. 42 m.  
Negras: 50 m.

### Partida 99

LEHMANN-MENVIELLE

Defensa holandesa

1. P4D	P4AR	16. AxA	RxA
2. P3CR	C3AR	17. CxA	DxC
3. A2C	P3CR	18. D2D	TD1D
4. P3CD	A2C	19. D2C+	D3A
5. A2C	P4D	20. P4CD	T5D
6. C3AR	O-O	21. D3A	T1AD
7. O-O	A3R	22. P3TD	C4R
8. P4AD	P3AD	23. P5A	P3CD
9. C5C	A2A	24. DxT	C6A+
10. CD2D	D1R	25. PxC	DxD
11. C2-3A	C5R	26. PxPC	PTxP
12. CxC	PDxC	27. PxP	T7A
13. C5C	P4AD	28. PxP	PxP
14. T1CD	PxP	29. P4TD	P4R
15. AxPD	C3A	30. P5TD	P4CD

31. A7C	P5R	36. TxP	P6C
32. TD1R	DxPC	37. T4-1R	DxP
33. P6T	T7T	38. T1CD	TxPA
34. P4C	D4A	39. TxT	DxT+
35. PxP	P5C	40. R2C	P7C

Abandonan

Tiempo: Blancas: 2 h. 34 m.  
Negras: 1 h. 43 m.

### Partida 100

MEDINA-PORTISCH

Defensa siciliana

1. P4R	P4AD		
2. C3AR	P3D	19. CxC	AxA
3. C3AD	P3TD	20. RxA	PRxC
4. P3D	P4CD	21. P4CD	D2C+
5. P3CR	A2C	22. R1C	PxP
6. A2C	P3R	23. AxP	TxT
7. O-O	A2R	24. TxT	TxT+
8. P3C	C3AD	25. DxT	C4A
9. A2C	A3A	26. D5T	P4T
10. D2D	CR2R	27. D5C	D1T
11. P4TD	O-O	28. P3TR	D8T+
12. P5R	AxP	29. R2C	D7C
13. CxA	PxC	30. A5A	D7R
14. PxP	PxP	31. D8R+	R2T
15. CxP	D2D	32. DxP	C6R+
16. A3TD	T4T	33. R2T	C4A
17. P4AD	T1-1T	34. R2C	C6R+
18. D2C	C5D	35. R2T	Tablas

Tiempo: Blancas:  
Negras:

### Partida 101

HUGUET-DOMINGUEZ

Defensa Ortodoxa

1. P4D	P4D	8. O-O	PxP
2. P4AD	P3R	9. AxP	C4D
3. C3AD	C3AR	10. AxA	DxA
4. A5C	CD2D	11. CxC	PRxC
5. P3R	P3AD	12. A3D	T1R
6. C3A	A2R	13. T1C	P4TD
7. A3D	O-O	14. D2A	C1AR

15. TR1A A5C 18. TxD C2D  
 16. C5R A3R 19. CxC AxC  
 17. D5A DxD Tablas

Tiempo: Blancas: 31 m.  
 Negras: 10 m.

Partida 102

GEORGIU-BENKO

Apertura inglesa

1. P4AD P4R			
2. C3AD C3AR		11. P3R C4AR	
3. C3AR C3AD		12. C4A C2R	
4. P3CR A5C		13. A2D P3AD	
5. A2C O-O		14. P4CD A3C	
6. C5D T1R		15. PxP PxP	
7. O-O A4A		16. P5C A2A	
8. P3D CxC		17. PxP P4D	
9. PxP C5D		18. C3T A3T	
10. C2D P3D			Tablas

Tiempo: Blancas: 1 h. 22 m.  
 Negras: 1 h. 25 m.

Partida 103

SMYSLOV-TATAI

Defensa Indo-Benoni

1. P4AD P3CR		4. P5D P3D	
2. C3AR A2C		5. P4R C3AR	
3. P4D P4AD		6. A3D P3R	

7. C3A PxP		19. DxC P3T	
8. PAxP A5C		20. P4TD T1R	
9. D4T+ C2D		21. T3T P4AR	
10. C2D O-O		22. P4AR PCxP	
11. O-O C4R		23. AxP C5C	
12. A1C P4CR		24. T1AR D3A	
13. T1R C4T		25. P3T D5D+	
14. C4A P3TD		26. R1T C4R	
15. C3R C5AR		27. T3CR C2A	
16. CxA CxC		28. D5T PxP	
17. D1D C4R		29. A3R Rinden	
18. C2R CxC+			

Tiempo: Blancas: 2 h. 1 m.  
 Negras: 2 h. 25 m.

Partida 104

VISIER-LARSEN

Apertura Reti

1. C3AR P3R		14. D2A P3AR	
2. P4AD P3CD		15. P4TD D2R	
3. P3CR A2C		16. C2D P4TD	
4. A2C C3AR		17. TR1R TR1R	
5. O-O A2R		18. P3R TD1A	
6. P3C O-O		19. CxC PxP	
7. A2C P4D		20. D4A+ R1T	
8. C5R CD2D		21. C4A C1A	
9. P4D C5R		22. A3TR TD1D	
10. C3D D1A		23. TR1D AxP	
11. PxP PxP		24. PCxA A4D	
12. C2D A3D		25. D3A C3C	
13. C3A D1R			Abandonan

Tiempo: Blancas: 2 h. 15 m.  
 Negras: 1 h. 45 m.



*Más de nueve horas costó a Larsen desbancar a Smyslov del segundo puesto de la tabla.*



**GRAN TORNEO INTERNACIONAL**  
MAYO - JUNIO DE 1972 **DE AJEDREZ**  
**CIUDAD LAS PALMAS DE GRAN CANARIA**

**14<sup>a</sup> RONDA**

RESULTADOS

Jugadas

105 Pomar - Larsen	Aplazada		
106 Tatai - Visier	1 0	Siciliana	44
107 Benko - Smyslov	$\frac{1}{2}$ $\frac{1}{2}$	Vienesá	12
108 Domínguez - Georgiu	0 1	Benoni	39
109 Portisch - Huguet	1 0	Ninzoindia	39
110 Menvielle - Medina	1 0	G. Escocés	41
111 Valcárcel - Lehmann	Aplazada		
112 Bronstein - Andersson	$\frac{1}{2}$ $\frac{1}{2}$	Siciliana	12

CUADRO DE CLASIFICACION

NOMBRES	JUG.	GAN.	TABL.	PERD.	PUNTOS
Portisch	14	9	5	0	11,5
Larsen	13	8	4	1	10
Smyslov	14	7	6	1	10
Bronstein	14	5	9	0	9,5
Benko	14	5	7	2	8,5
Georgiu	14	5	6	3	8
Tatai	14	4	8	2	8
Andersson	14	4	7	3	7,5
Lehmann	13	2	9	2	6,5
Pomar	13	2	8	3	6
Medina	14	3	6	5	6
Menvielle	14	3	5	6	5,5
Visier	14	1	7	6	4,5
Domínguez	14	1	5	6	3,5
Huguet	14	0	6	7	3
Valcárcel	13	0	4	9	2

La penúltima ronda favorece, como es lógico, la distensión en las zonas clasificatorias medias, y en aquellos enfrentamientos no decisivos. Así los dos maestros soviéticos, conformes con sus 3º y 4º puestos, pactan sendas tablas aseguradoras. En otros jugadores se acusa el cansancio natural; solamente continúan batalladores aquellos que esperan aún mejorar sus posiciones. El duelo indirecto Portisch-Larsen por el primer lugar ponía hoy en prueba al maestro danés que se las había con Pomar, jugando con negras, mientras que el húngaro ganaba con facilidad a Huguet. A estas horas no podemos todavía dar el resultado de una partida que el G.M. español ha conducido sin perder un momento la iniciativa. Aunque Visier ha perdido frente a Tatai el papel de los jugadores locales ha sido esta jornada bastante airoso: Menvielle, planteando un gambito abierto y arriesgado, derrotó a Medina, mientras Valcárcel quizá esté a punto de obtener su primera victoria en el aplazamiento contra Lehmann.

## Partida 98

ANDERSSON-VALCARCEL

Doble Fianchetto

1. C3AR	P4D		
2. P3CD	C3AR	25. P4R	CxC
3. A2C	A4A	26. PxC	A2A
4. P3CR	P3R	27. AxP	AxA
5. A2C	CD2D	28. PxA	PxP
6. O-O	A3D	29. TxP	A3R
7. P4AD	O-O	30. T4AR	D2D
8. C3A	P3A	31. P4D	TD1D
9. P3D	D2R	32. P4TR	R1C
10. P3TD	P4TD	33. D3R	T2R
11. T1R	P4R	34. R2T	D1R
12. PxP	CxP	35. TD1AR	D2D
13. D2A	CxC	36. A4R	A4D
14. DxC	P3A	37. A2A	T1T
15. P3TR	A3R	38. D3D	P3CR
16. C2D	P5T	39. P4C	T2C
17. P4CD	C3C	40. D3R	T2R
18. C4R	A1C	41. R3C	D2A
19. C5A	A1A	42. T6A	P4CD
20. D2A	P4A	43. PxPa.p.	DxPC
21. P3R	R1T	44. P5T	PxP
22. P4A	A3D	45. D6T	D1D
23. TD1A	T1R	46. T1-5A	T2C
24. D2AR	C2D	47. T5C	Rinden

Tiempo: Blancas : 3 h. 5 m.  
Negras : 2 h. 47 m.

23. T1-1D	C4T	34. A1A	D2A
24. A1C	TD1A	35. CxP	DxC
25. C3R	C2C	36. C5D	CxC
26. T1A	D1C	37. AxD	CxA
27. D1D	C4TR	38. P5A	C4D
28. P3TD	P3C	39. AxP	T1C
29. P4CD	P4A	40. AxC	TxA
30. D3C	A2A	41. P6A	T3C
31. T1-1D	A3A	42. TxC	PxT
32. PxP	PCxP	43. P5C	T1-1C
33. C4T	C5A	44. D3D	Rinden

Tiempo: Blancas : 2 h. 10 m.  
Negras : 2 h. 45 m.

## Partida 107

BENKO-SMYSLOV

Apertura vienesa

1. P4R	P4R	7. P3D	O-O
2. C3AD	C3AR	8. C3A	C2D
3. P3CR	P4D	9. O-O	T1C
4. PxP	CxP	10. P4TD	P3CD
5. A2C	CxC	11. P5T	A2C
6. PCxC	A3D	12. PxP	Tablas

Tiempo: Blancas : 32 m.  
Negras : 40 m.

## Partida 108

DOMINGUEZ-GEORGIU

Apertura Benoni

Partida 106

TATAI-VISIER

Defensa siciliana

1. P4R	P4AD	12. T1D	D2A
2. C3AR	P3R	13. P3A	TR1D
3. P4D	PxP	14. C3T	C4R
4. CxP	C3AD	15. TD1A	TD1C
5. C5C	P3D	16. D1R	A1T
6. P4AD	P3TD	17. R1T	D2T
7. C5-3A	C3A	18. D1A	A3A
8. A2R	A2R	19. C2A	D2C
9. O-O	O-O	20. C4D	A1R
10. A3R	P3CD	21. T2D	C3A
11. D2D	A2C	22. C2A	D2A

1. P4D	C3AR	15. P4CD	TR1A
2. P4AD	P4AD	16. A2C	P4TD
3. C3AR	PxP	17. PxP	CxP
4. CxP	P3R	18. T4D	C4D
5. C3A	A5C	19. CxC	AxC
6. D2A	C3A	20. D1D	C5A
7. P3R	O-O	21. AxC	PxA
8. A2R	P4D	22. A3A	A3AR
9. P3TD	A2R	23. P4R	AxP
10. C3A	PxP	24. TxA	AxA
11. AxP	P3TD	25. T1C	D3A
12. O-O	P4CD	26. D2A	A3A
13. T1D	D3C	27. P4C	P3T
14. A2R	A2C	28. T4C	P6A

29. P4TR	P3CR	35. C1R	T7C
30. P5C	PxP	36. D3D	T5D
31. PxP	A2C	37. D3R	T8C
32. P4T	TD1C	38. R2C	TxC
33. TD4A	DxT	39. DxT	P7A
34. TxD	TxT		Abandonan

Tiempo:  
Blancas:  
Negras:

#### Partida 109

PORTISCH-HUGUET

Defensa Nimzoiandia

1. P4D	C3AR	21. D2A	C2C
2. P4AD	P3R	22. C3A	P3A
3. C3AD	A5C	23. A3D	D2D
4. P3R	P4A	24. D4T	D2C
5. A3D	C3A	25. T2R	D2D
6. C3A	AxC+	26. T2R-2A	D2R
7. PxA	P3D	27. C2D	P4A
8. O-O	O-O	28. DxT	TxD
9. C2D	P4R	29. P4C	T2-2AR
10. C3C	P3CD	30. PCxP	PxP
11. A2D	C2R	31. PxP	A2D
12. P4R	C3C	32. P6A	C1R
13. P4A	PxPA	33. C4R	R1T
14. AxP	CxA	34. R1T	A5C
15. TxC	D2R	35. T4A	A4T
16. D2R	A2C	36. C3C	A3C
17. T1R	TD-1R	37. AxA	PxA
18. C2D	P3C	38. C4R	R1C
19. T4-1A	C4T	39. P5D	P4CR
20. A2A	A3A		Rinden negras

Tiempo:  
Blancas: 2 h. 16 m.  
Negras: 2 h. 29 m.

#### Partida 110

MENVIELLE-MEDINA

Gambito escocés

1. P4R	P4R	22. A1A	T5R
2. C3AR	C3AD	23. T3D	D5A
3. P4D	PxP	24. T1-1D	T8R+
4. P3A	PxP	25. TxT	DxT
5. CxP	A5C	26. T8R+	R2A
6. A4A	P3D	27. D3T	DxP
7. O-O	AxC	28. A4A+	R3C
8. PxA	C3A	29. T6R+	R4C
9. P5R	CxP	30. DxP	D4T
10. CxC	PxC	31. D4D	D5C
11. D3C	D2R	32. D3D+	R5T
12. A3T	P4A	33. T8R	C3C
13. A5C+	A2D	34. T8T+	CxT
14. AxA+	DxA	35. DxT+	D4C
15. AxP	D3A	36. DxPT	D8C+
16. A3T	C4D	37. R2T	D5R
17. TD1R	O-O-O	38. D7D+	R4T
18. TxP	TR1R	39. A3R	D4R+
19. T5AR	T2D	40. P3CR	C2A
20. P3TR	P3CR	41. A4A	Rinden
21. T3A	P4AR		

Tiempo:  
Blancas: 2 h. 15 m.  
Negras: 2 h. 31 m.

#### Partida 112

BRONSTEIN-ANDERSSON

Defensa siciliana

1. P4R	P4AD	7. A3C	P4CD
2. C3AR	P3D	8. O-O	A2R
3. P4D	PxP	9. D3A	D3C
4. CxP	C3AR	10. A3R	D2C
5. C3AD	P3TD	11. D3C	P3C
6. A4A	P3R	12. P3AR	Tablas

Tiempo:  
Blancas: 1 h.  
Negras: 52 m.



*Mr. Walter Kuhnle, ejemplo de suave inflexibilidad en su difícil función.*



*Sin distinción de categorías ajedrecísticas cada jugador tiene sus partidarios que acechan los momentos de descanso para solicitar autógrafos. Dominguez, Benko y Anderson los complacen pacientemente.*



**GRAN TORNEO INTERNACIONAL**  
**MAYO - JUNIO DE 1972 DE AJEDREZ**  
**CIUDAD LAS PALMAS DE GRAN CANARIA**

**15<sup>a</sup> RONDA**

RESULTADOS				Jugadas	
113	Andersson-Pomar	1/2	1/2	Larsen	34
114	Lehmann-Bronstein	1/2	1/2	4 caballos	17
115	Medina-Valcárcel	1	0	Pirc	58
116	Huguet-Menvielle	1	0	Alekhine	60
117	Georgiu-Portisch	1/2	1/2	Española	22
118	Smyslov-Domínguez	1	0	Inglesa	29
119	Visier-Benko	1/2	1/2	Inglesa	40
120	Larsen-Tatai	0	1	Inglesa	43

CUADRO DE CLASIFICACION						
CLAS.	NOMBRES	JUG.	GAN.	TABL.	PERD.	PUNTOS
1º	Portisch	15	9	6	0	12
2º-3º	Larsen	15	9	4	2	11
2º-3º	Smyslov	15	8	6	1	11
4º	Bronstein	15	5	10	0	10
5º	Benko	15	5	8	2	9
6º	Tatai	15	5	8	2	9
7º	Georgiu	15	5	7	3	8,5
8º	Andersson	15	4	8	3	8
9º	Lehmann	15	2	11	2	7,5
10º	Medina	15	4	6	5	7
11º	Pomar	15	2	9	4	6,5
12º	Menvielle	15	3	5	7	5,5
13º	Visier	15	1	8	6	5
14º	Huguet	15	1	6	7	4
15º	Domínguez	15	1	5	7	3,5
16º	Valcárcel	15	0	5	10	2,5

Con una asistencia de público sin precedentes, finaliza la décimoquinta y última ronda de este gran torneo. La incógnita capital de la jornada consistía sin duda en la determinación del primer puesto entre Portisch y Larsen. Muy pronto se dilucidaría la cuestión con el rápido empate de Georgiu y el líder, quien, en el peor de los casos quedaría ya en cabeza en igualdad de puntos con el maestro danés. Pero la situación aclararía definitivamente cuando Larsen, conduciendo las negras, en su acostumbrado estilo comprometido, se halló en una difícil situación frente al maestro italiano, Tatai, que se alzaría con la victoria. Con este resultado imprevisto, Larsen queda igualado con Smyslov a once puntos y sorprendentemente, el sistema Sonneborg-Berger de desempate tampoco rompería la igualdad. Por su parte Tatai escala el quinto puesto compartido con Benko.

A la vista de la puntuación final es evidente la extrema dificultad que presenta

una competición tan nutrida de maestros y grandes maestros internacionales. Solamente los tres primeros de la clasificación han obtenido los 10,5 necesarios para el máximo título, mientras que nada menos que siete jugadores no han alcanzado el cómputo necesario para confirmar su actual categoría.

Dejamos para más adelante el estudio estadístico y técnico de este torneo, que exige un detenido análisis cuidadoso.

Partida 105

POMAR-LARSEN

Defensa India de dama

1. P4D	P3R	35. C5R	T3A
2. C3AR	P3CD	36. C4C	P3TR
3. P3CR	A2C	37. D5T	T2A
4. A2C	P4D	38. C5R	T3A
5. O-O	C2D	39. C4C	T2A
6. CD2D	CR3A	40. C5R	T3A
7. P3C	A5C	41. C4C	A3T
8. A2C	O-O	42. CxT	AxT
9. P3TD	A2R	43. TxA	TxC
10. P4TD	P4TD	44. T1R	C6R
11. C5R	D1A	45. D5R	P5D
12. P3R	T1D	46. T1AD	D2C
13. P4AR	P4A	47. D4R	T5A
14. T1A	C1R	48. D8R+	T1A
15. P4A	P3A	49. D4R	D4C
16. D5T	P3C	50. A3A	D4A
17. D3T	CxC	51. A2C	DxD
18. PAXC	P4A	52. AxD	T1R
19. P4CR	C2C	53. A3D	T4R
20. D6T	T1A	54. T1CR	T4 CR
21. PAXP	PRxP	55. T1AD	R2C
22. PDxP	PxPA	56. P4TR	T4T
23. P6R	CxP	57. A2R	T4R
24. PxP	A4C	58. T1C+	R3A
25. D3T	C2C	59. T8C	R4A
26. D3C	A3AR	60. R2T	R5R
27. AxA	TxA	61. T8TD	P6D
28. P4R	PCxP	62. AxP+	RxA
29. PxPA	R1T	63. TxPT	R7R
30. C3A	D1A	64. T8T	T4AR
31. C5R	CxP	65. P5TD	T7A+
32. D5C	T1D	66. R1C	T8A+
33. R1T	T1-3D	67. R2T	T6A
34. C4C	T2A	68. T8D	R8A

Abandonan

Tiempo:  
Blancas: 3 h. 50 m.  
Negras: 4 h. 7 m.

Partida 111

VALCARCEL-LEHMANN

Defensa India de rey

1. P4D	P3CR	41. TxP	R2A
2. P4R	A2C	42. T7T+	R1C
3. C3AD	P3D	43. P6T	P4T
4. P4AR	C3AR	44. C6D	P4C
5. C3AR	O-O	45. T8T+	R2T
6. A3D	C3T	46. P7T	P5C+
7. O-O	P4A	47. R4A	T5T+
8. P5D	C2A	48. C4R	R3C
9. P4TD	P3TD	49. T8R	P4R+
10. D1R	A2D	50. R3R	TxP
11. P5T	A4C	51. T6R+	R2A
12. D4T	AxA	52. C5C+	R1A
13. PxA	P3R	53. R4R	T2D
14. PxP	PxP	54. R5A	TxP
15. A2D	C4T	55. R6C	T1D
16. DxD	TDxD	56. RxP	R1C
17. P3CR	C3A	57. RxP	A1A
18. TD1C	C2D	58. TxP	A2C
19. TR1A	T1A	59. T6R	T1AR
20. A3R	TR1D	60. R5T	T3A
21. A2A	C1C	61. T8R+	T1A
22. C4TD	C3A	62. T4R	T3A
23. C6C	T1C	63. T4TD	T3T+
24. R1A	C4C	64. R4C	T3A
25. C4A	TD1A	65. T7T	A3T
26. R2R	T2A	66. C4R	T2A
27. P5R	PxP	67. T8T+	R2T
28. PxP	C3A5D+	68. T6T	A8A
29. AxC	CxA+	69. T6AD	A6R
30. CxC	TxC	70. C6A+	R2C
31. P4CD	T4D	71. C5D	A7D
32. PxP	T4xPA	72. T2A	A3T
33. T6C	TxP+	73. R4T	T2D
34. CxT	TxT	74. C7A	T7D
35. C4A	T7A+	75. T6A	A6R
36. R3A	TxP	76. P4C	R2A
37. TxPC	T7T	77. R3C	T8D
38. T7T	T7A+	78. R3A	T8AD
39. R3R	T7CR		
40. R3A	T7TD		Tablas

Tiempo:  
Blancas: 4 h. 44 m.  
Negras: 4 h. 48 m.

Partida 113

ANDERSSON-POMAR

Apertura Larsen

1. C3AR	P4D	18. PxP	TxP
2. P3CD	P4AD	19. D2R	P4TD
3. P3R	C3AR	20. T4A	D6D
4. A2C	C3A	21. DxD	TxD
5. A5C	P3CR	22. TxP	P5T
6. C5R	A2D	23. PxP	T6T
7. AxC	AxA	24. TR1A	TxP2T
8. CxA	PxC	25. T8A+	TxT
9. AxC	PxA	26. TxT+	A1A
10. O-O	A2C	27. P4T	TxP
11. C3A	P4A	28. P5T	T2T
12. P4D	D5T	29. P3C	R2C
13. C2R	PxP	30. C4D	A2R
14. CxP	O-O	31. T6A	T2D
15. T1A	P4A	32. R2C	A3D
16. C3A	D5R	33. C3A	R3T
17. P4A	TR1D	34. PxP	Tablas

Tiempo: Blancas: 2 h. 29 m.  
Negras : 2 h. 1 m.

Partida 114

LEHMANN-BRONSTEIN

Apertura 4 caballos

1. P4R	P4R	10. C2T	C2T
2. C3AR	C3AD	11. P4AR	PxP
3. C3AD	C3AR	12. AxP	P4AR
4. A5C	A5C	13. PxP	AxP
5. O-O	O-O	14. D2D	A2D
6. P3D	AxC	15. A3R	P4A
7. PxA	P3D	16. TxT+	DxT
8. AxC	PxC	17. P4A	T1R
9. P3TR	P3TR		Tablas

Tiempo: Blancas: 32 m.  
Negras : 15 m.

Partida 115

MEDINA-VALCARCEL

Defensa Pirc

1. P4R	P3D	11. A1C	PxP
2. C3AD	P3CR	12. PxP	P4AR
3. P3CR	A2C	13. D2D	C3C
4. A2C	P4R	14. TD1R	A2D
5. P3D	C3AR	15. P4TD	P4TD
6. P4A	P3A	16. P3CD	D2A
7. C3A	CD2D	17. C1D	P4D
8. O-O	O-O	18. P5R	P4A
9. R1C	T1R	19. P3T	C3T
10. A3R	C5C	20. P4D	P5A

21. C3R	C2A	40. A2A	A2R
22. A2A	A3R	41. T2C	T1CR
23. TR1C	A3T	42. TD1 CR	R3T
24. A3C	AR1A	43. R2T	A1AR
25. T1C	TR1A	44. D2R	T2C
26. D2R	D2D	45. R1T	T3A
27. P4T	P4T	46. D2D	T2A
28. A1R	A3T	47. A3R	D2R
29. A3C	R2T	48. T5C	A2A
30. C1D	T2A	49. D2CR	D1D
31. C1R	C1D	50. P6R	A1R
32. A3A	C3A	51. C2R	D3A
33. D2C	T1CR	52. C1A	C3A
34. D2D	D2R	53. C1-3D	CxPD
35. C3A	PxP	54. D2C	AxC
36. PxP	C2T	55. CxA	TxC
37. C3D	TD1AD	56. AxC	D2R
38. TD1AD	A1A	57. AxT	DxA
39. C5A	D2A	58. TxPT+	Abandonan

Tiempo: Blancas: 3 h. 35 m.  
Negras : 3 h. 28 m.

Partida 116

HUGUET-MENVIELLE

Defensa Alekhine

1. P4R	C3AR	28. TxT	TxC
2. P5R	C4D	29. T8-1D	T6D
3. P4AD	C3C	30. TxT	AxT
4. P5A	C4D	31. D7C+	R3C
5. C3AD	CxC	32. DxPA	P5R
6. PDxC	P3R	33. D4D+	R3T
7. D4C	C3A	34. P3A	D7A
8. C3A	P3D	35. PxP	AxP
9. A5CD	A2D	36. D2A	DxPA
10. PAxP	PxP	37. T1R	A4D
11. PxP	D4T	38. D2R	R4C
12. AxC	PxA	39. DxD+	RxD
13. O-O	P4R	40. T3R	R5D
14. D4R	P3A	41. T3TD	P4A
15. T1D	T1CD	42. TxP	P5A
16. P4CD	D5T	43. R2A	P4TR
17. A3R	A3R	44. T7D	R4A
18. A5A	R2D	45. TxA+	RxT
19. P4AD	P3CR	46. R3R	P4CR
20. C2D	A3T	47. R2D	P5C
21. C3C	A4A	48. P4TD	R4A
22. D2R	R1R	49. R3A	P5T
23. A3R	AxA	50. P5T	P6C
24. Dx A	TxP	51. PxP	PxP
25. P7D+	R1D	52. P6T	R3C
26. D6T	R2A	53. RxP	RxP
27. P8D(D)+	TxD	54. R4D	R4C

55. R4R	R5A	58. R4T	R4A
56. R3A	R5D	59. R5T	R3A
57. RxP	R4R	60. P4C	Rinden

Tiempo:  
Blancas: 3 h.  
Negras: 2 h. 2 m.

Partida 117

GEORGIU-PORTISCH

Apertura española

1. P4R	P4R	13. C3C	C4TD
2. C3AR	C3AD	14. A2A	P4A
3. A5C	P3TD	15. P3C	C3A
4. A4T	C3A	16. P5D	C2R
5. O-O	A2R	17. P4A	C3C
6. T1R	P4CD	18. C5A	C5A
7. A3C	P3D	19. AxC	PxA
8. P3A	O-O	20. CxPD	AxC
9. P3TR	P3T	21. P5R	A1A
10. P4D	T1R	22. D3D	P3C
11. CD-2D	A1A		
12. C1A	A2D		Tablas

Tiempo:  
Blancas: 44 m.  
Negras: 55 m.

Partida 118

SMYSLOV-DOMINGUEZ

Apertura inglesa

1. P4AD	C3AR	16. T1R	C2D
2. C3AR	P3R	17. P4A	P3A
3. P3CR	P3CD	18. A3T	D2R
4. A2C	A2C	19. C3T	A1A
5. O-O	P4A	20. C3T-5C	CxC
6. C3A	A2R	21. CxC	T2C
7. P4D	O-O	22. A6R+	R1T
8. P5D	PxP	23. D4C	P3TD
9. PxP	P3D	24. C3A	D1D
10. C2D	C3T	25. C2R	C1C
11. C4A	C2A	26. P5A	C2D
12. P4TD	T1R	27. C4A	P4CR
13. P4R	A3T	28. Dxp	A2C
14. P3C	A1AR	29. C6C+	
15. A2C	T1C		

Abandonan  
Tiempo:  
Blancas: 1 h. 15 m.  
Negras: 1 h. 59 m.

Partida 119

VISIER-BENKO

Apertura inglesa

1. C3AR	C3AR	4. P3R	CD-2D
2. P4AD	P3D	5. A2R	P4R
3. C3AD	A5C	6. O-O	A2R

7. P3CD	O-O	25. P3C	C3R
8. A2C	P3AD	26. P4A	PxP
9. C4TR	AxA	27. AxP	TD1A
10. DxA	P3CR	28. D3D	DxD
11. C3A	T1R	29. TxD	TR1D
12. P3D	A1A	30. A1T	TxT
13. C2D	P4D	31. CxT	AxA
14. TD1D	A2C	32. TxA	T7A
15. C3A	P3TD	33. C5R	C5D
16. P4D	PxPD	34. T1D	C3A
17. C3xP	P4A	35. CxC	PxC
18. C3A	P5D	36. T6D	TxP
19. C5D	CxC	37. TxPA	P4TR
20. PxC	C3A	38. P5A	R2C
21. D3D	CxP	39. PxP	PxP
22. PxP	C5A	40. T6C	R3T
23. D4A	D1A		Tablas
24. C5R	D4A		

Tiempo:  
Blancas: 2 h. 30 m.  
Negras: 2 h. 30 m.

Partida 120

LARSEN-TATAI

Apertura inglesa

1. P4AD	P3CR	23. P5T	P4A
2. C3AD	A2C	24. T4TD	P4C
3. P3CR	P4AD	25. T2T	P5CD
4. A2C	C3AD	26. P3R	D1D
5. C3A	P3R	27. P4D	PxAxP
6. O-O	CR2R	28. PRxP	C5C
7. P3D	O-O	29. P3TR	AxP+
8. A4A	P4R	30. R1T	C7A+
9. A2D	P3D	31. R2T	TxP
10. T1C	P3TR	32. TxT	DxT
11. C1R	A3R	33. D2A	C5R
12. C5D	P4TD	34. AxPCD	DxP
13. C2A	AxC	35. D7A	T1AR
14. PxA	C5C	36. T1D	T2A
15. CxC	PTxC	37. D8A+	T1A
16. D3C	D2D	38. D2A	T1T
17. P3TD	PxP	39. D3D	T8T
18. PxP	TR1C	40. DxA	TxT
19. P4A	PxP	41. D7T	D5D
20. TxP	P4CR	42. D8C+	R2T
21. T4R	C3C	43. D7A+	R3C
22. P4TD	C4R		Abandonan

Tiempo:  
Blancas: 2 h. 33 m.  
Negras: 2 h. 40 m.



## INDICE DE APERTURAS

<u>APERTURAS</u>	<u>PARTIDA Nº</u>
Ataque danés: . . . . .	23
Bird: . . . . .	37
Catal ana: . . . . .	6 - 96
Cuatro caballos: . . . . .	114
Doble fianchetto: . . . . .	38 - 52 - 75 - 98
Española: . . . . .	7 - 8 - 31 - 53 - 83 - 93 - 117
Fianchetto de dama: . . . . .	58
Fianchetto de rey: . . . . .	51
Gambito de dama: . . . . .	46
Gambito escocés: . . . . .	63 - 110
Gambito de rey: . . . . .	35
Inglesa: . . . . .	17 - 41 - 43 - 57 88 - 102 - 118 - 119 - 120
Irregular: . . . . .	25 - 34 - 76
Larsen: . . . . .	15 - 30 - 45 - 113
Reti: . . . . .	4 - 59 - 66 - 104
Vienesas: . . . . .	2 - 90 - 107

### DEFENSAS

Alekhine: . . . . .	13 - 18 - 91 - 116
Benoni: . . . . .	92 - 108
Bogoljubow: . . . . .	44 - 87
Caro-Kann: . . . . .	32 - 50 - 65 - 67 - 97
Eslava: . . . . .	81
Francesa: . . . . .	11 - 61 - 78 - 80 - 95
Grunfeld: . . . . .	21 - 22 - 28 - 73
Holandesa: . . . . .	47 - 64 - 82 - 99
India de dama: . . . . .	16 - 39 - 79 - 89 105
India de rey: . . . . .	9 - 27 - 60 - 74 - 84 - 94 - 111
Indo-Benoni: . . . . .	103
Nimzoindia: . . . . .	12 - 14 - 19 - 24 29 - 49 - 109
Ortodoxa: . . . . .	42 - 101
Petroff: . . . . .	72
Pirc: . . . . .	10 - 70 - 77 - 115
Semieslava: . . . . .	1
Siciliana: . . . . .	5 - 20 - 26 - 33 - 40 - 48 - 54 - 55 56 - 62 - 68 - 69 71 - 85 - 86 - 100 106 - 112
Tar rasch: . . . . .	3

# PREMIOS Y TROFEOS ESPECIALES

## Premio a la mejor partida

Esta distinción resultó ser un homenaje a la juventud, ya que correspondió a la partida entre los dos grandes maestros más jóvenes del concurso: Georgiu y Andersson.

## Premio a la mejor combinación de ataque

Para realizar una contienda brillante era preciso un "partenaire" romántico. La partida Portisch-Menvielle reunió sobradamente las condiciones exigidas por este premio.

## Premio al mejor final

Aun tratándose de un final con artillería gruesa, la impresionante precisión en el remate de la confrontación Portisch-Larsen, mereció la elección.

## Premios extra-ajedrecísticos

Se establecieron dos premios de carácter social y anecdótico: uno a la elegancia y otro a la simpatía. El primero fue otorgado al jovial e imperturbable maestro italiano Stefano Tatai. El de la simpatía no pudo tener competencia seria ante David Bronstein. El gran maestro soviético recorrió la isla como un extrovertido viajero, siempre dispuesto a entablar conversación con cuantas personas hallaba, risueñamente interesado por paisajes y costumbres.

## Trofeo a la combatividad

Los medios informativos, prensa y radio, hacían diariamente una personal y subjetiva valoración de la acometividad de los jugadores. Al final, fue Bent Larsen quien sumó más tantos, seguido de Menvielle y Portisch.

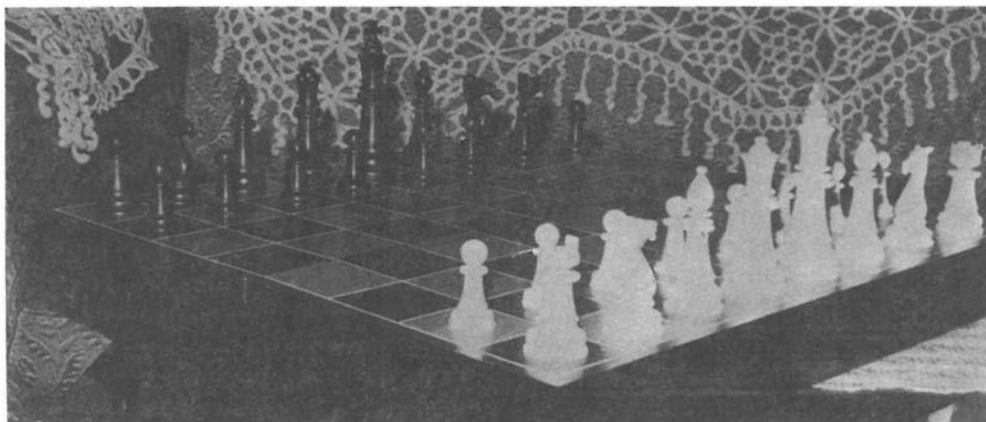

Dos espléndidos juegos de marfil donó el Ayuntamiento de Las Palmas para los dos primeros clasificados del Trofeo de la combatividad.



Bronstein conversa con un campesino.



Stefano Tatai descubre el número que le otorga el azar: el número 1 de los maestros internacionales y de la elegancia.



Los protagonistas de "la mejor partida" comentan las incidencias ante un público expectante.

# CUADRO DE CLASIFICACION

ELO	N°	NOMBRES	J	G	T	P	PTOS	S.B.	%
2630	1	PORTISCH	15	9	6	0	12		
2660	2	LARSEN	15	9	4	2	11	707	
2620	3	SMYSLOV	15	8	6	1	11	707	
2590	4	BRONSTEIN	15	5	10	0	10		
2520	5	BENKO	15	5	8	2	9	605	
2440	6	TATAI	15	5	8	2	9	585	
2530	7	GEORGHU	15	5	7	3	8.5		
2510	8	ANDERSSON	15	4	8	3	8		
2420	9	LEHMANN	15	2	11	2	7.5		
2420	10	MEDINA	15	4	6	5	7		
2510	11	POMAR	15	2	9	4	6.5		
2200	12	MENVIELLE	15	3	5	7	5.5		
2370	13	VISIER	15	1	8	6	5		
2255	14	HUGUET	15	1	6	8	4		
2200	15	DOMINGUEZ	15	1	5	9	3.5		
2200	16	VALCARCEL	15	0	5	10	2.5		

# CUADRO DE RESULTADOS

	NOMBRES	1	2	3	4	5	6	7	8	9	10	11	12	13	14	15	16
1	TATAI	1	½	1	0	½	1	½	½	½	1	½	½	0	1	1	½
2	BENKO	½	1	0	0	1	1	½	½	½	1	1	½	½	½	½	1
3	DOMINGUEZ	0	1	0	½	½	0	0	0	0	½	0	0	½	0	½	
4	PORTISCH	1	1	1	1	1	½	1	½	½	1	½	½	1	1	½	
5	MENVIELLE	½	0	½	0	1	½	½	1	1	0	0	0	0	0	½	
6	VALCARCEL	0	0	½	0	0	0	0	½	0	½	½	0	½	0	0	
7	BRONSTEIN	½	½	1	½	½	1	½	½	½	1	1	½	1	½	½	
8	ANDERSSON	½	½	1	0	½	1	½	½	0	1	0	½	1	½	½	
9	LEHMANN	½	½	1	½	0	½	½	½	½	½	1	0	½	½	½	
10	MEDINA	0	0	1	½	0	1	½	1	½	1	½	½	½	0	0	
11	HUGUET	½	0	½	0	1	½	0	0	½	0	0	0	½	0	½	
12	GEORGHU	½	½	1	½	1	½	0	1	0	½	1	½	½	0	1	
13	SMYSLOV	1	½	1	½	1	1	½	½	1	½	1	½	1	0	1	
14	VISIER	0	½	½	0	1	½	0	0	½	½	½	½	0	0	½	
15	LARSEN	0	½	1	0	1	1	½	½	½	1	1	1	1	1	1	
16	POMAR	½	0	½	½	½	1	½	½	½	1	½	0	0	½	0	

REPRODUCIMOS FOTOGRAFIAS DE LOS DOS GRANDES TABLEROS CON NUMERACION MOVIL IMANTADA, DONDE SE EXPONEN LOS RESULTADOS INDIVIDUALES Y LA CLASIFICACION FINAL DEL TORNEO.

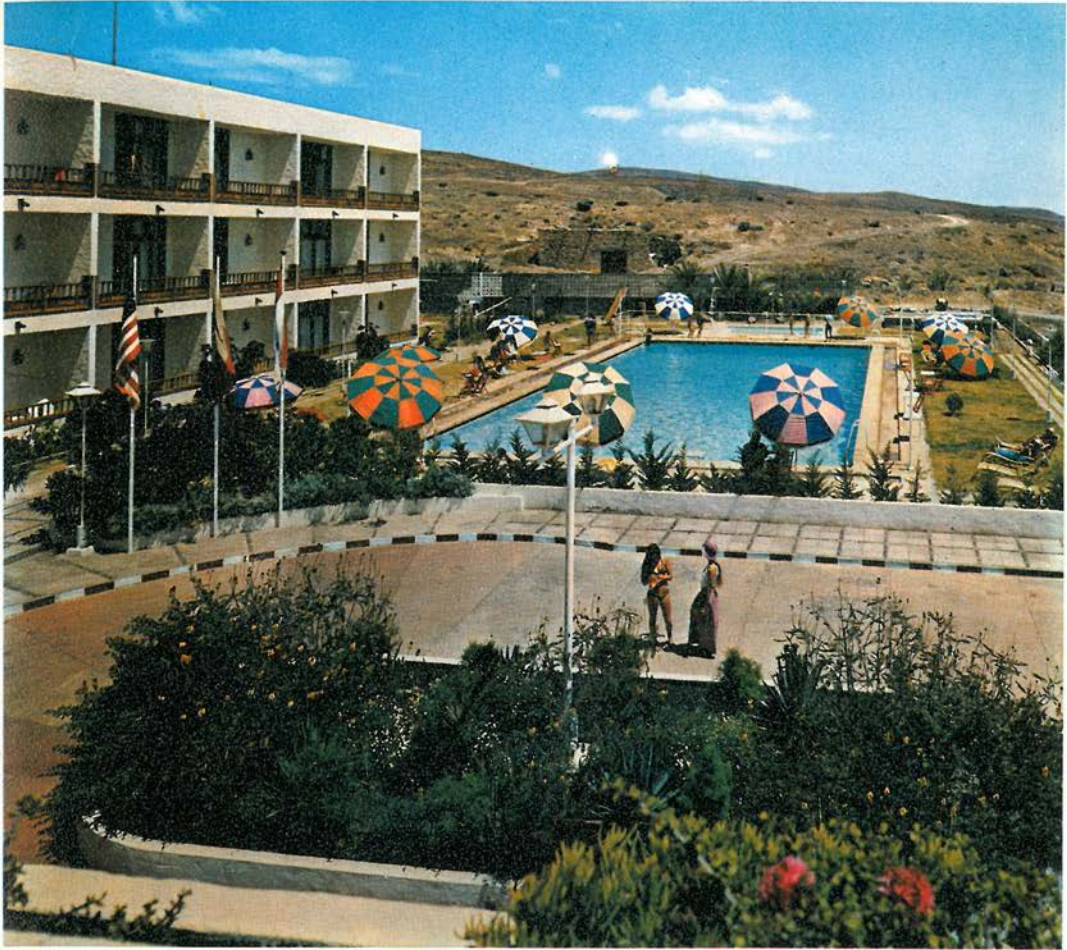

# HOTEL MAZORATA



*Tarajalejo*

**FUERTEVENTURA**

ISLAS CANARIAS





Centro de Educación Especial de Monte Coello. (Las Palmas de G.C.)



Club de Jubilados de Las Chumberas. (Las Palmas de G.C.)



## CUATRO OBRAS DE LA CAJA CAJA INSULAR DE AHORROS DE GRAN CANARIA

Simultánea Escolar de Ajedrez. (Las Palmas de G.C.)



Coral Polifónica. (Las Palmas de G.C.)

