

# ajedrez 6000

MAYO - JUNIO

Nº 58-59

V GRAN TORNEO  
INTERNACIONAL  
CIUDAD de  
LAS PALMAS  
de G.CANARIA  
(Efim GELLER: VENCEDOR)

VII MAGNA SIMULTANEA ESCOLAR  
DE  
AJEDREZ

PATROCINA  
EXCMO. AYUNTAMIENTO  
CAJA INSULAR



ajedrez español • ajedrez internacional

# RELACION DE CAJAS DE AHORROS CONFEDERADAS



CAJA DE AHORROS PROVINCIAL DE ALBACETE. Tesifonte Gallego, 8. Teléfono (967) 21 27 79. ALBACETE.

CAJA DE AHORROS DE ALICANTE Y MURCIA. Rigoberto Alborns, 6. Teléfono (965) 54 00 66. ALCOYA (Alicante).

CAJA DE AHORROS DE ALHAMA DE MURCIA. Avda. de José Antonio, 1. Teléfono (968) 21 22 31. MURCIA.

CAJA DE AHORROS DE ALICANTE Y MURCIA. San Fernando, 40. Teléfono (965) 22 61 41. ALICANTE.

CAJA DE AHORROS PROVINCIAL DE ALICANTE. Avda. Méndez Núñez, 45. Teléfono (965) 24 89 00. ALICANTE.

MONTE DE PIEDAD Y CAJA DE AHORROS DE ALMERIA. Avda. Generalísimo, 73. Teléfono (951) 21 29 75. ALMERIA.

CAJA DE AHORROS Y PRESTAMOS DE ANTEQUERA. Ramón y Cajal, 6. Teléfono (952) 84 23 40. ANTEQUERA (Málaga).

CAJA GENERAL DE AHORROS Y MONTE DE PIEDAD DE AVILA. Comandante Albarán, 1. Teléfono (918) 21 32 42. AVILA.

CAJA CENTRAL DE AHORROS Y PRESTAMOS DE AVILA. Plaza de Santa Teresa, 12. Teléfono (918) 21 18 07. AVILA.

MONTE DE PIEDAD Y CAJA GENERAL DE AHORROS DE BADAJOZ. Menacho, 8. Teléfono (924) 22 07 43. BADAJOZ.

CAJA DE AHORROS Y MONTE DE PIEDAD DE BARCELONA. Avda. Generalísimo Franco, 530. Teléfono (93) 218 94 00. BARCELONA-11.

CAJA DE PENSIONES PARA LA VEJEZ Y DE AHORROS DE CATALUÑA Y BALEARES. Vía Layetana, 56 al 62. Teléfono (93) 302 54 04. BARCELONA-3.

CAJA DE AHORROS PROVINCIAL DE LA DIPUTACION DE BARCELONA. Plaza Antonio Maura, 6. Teléfono (93) 319 77 00. BARCELONA-3.

CAJA DE AHORROS SAGRADA FAMILIA. Rivadeneyra, 6. Teléfono (93) 329 62 54. BARCELONA-2.

CAJA DE AHORROS Y MONTE DE PIEDAD MUNICIPAL DE BILBAO. Gran Vía, 23. Teléfono (944) 21 47 50. BILBAO-9 (Vizcaya).

CAJA DE AHORROS VIZCAINA. Plaza de España, 1. Teléfono (944) 243600. BILBAO-1 (Vizcaya).

CAJA DE AHORROS Y MONTE DE PIEDAD DEL CIRCULO CATOLICO DE OBREROS DE BURGOS. Miranda, 5. Teléfono (947) 20 62 45. BURGOS.

CAJA DE AHORROS MUNICIPAL DE BURGOS. Plaza de Santo Domingo de Guzmán, 1. Teléfono (947) 20 64 45. BURGOS.

CAJA DE AHORROS Y MONTE DE PIEDAD DE CACERES. San Pedro, 15. Teléfono (927) 21 49 87. CACERES.

CAJA DE AHORROS Y MONTE DE PIEDAD DE CADIZ. Plaza de San Agustín, 3. Teléfono (956) 22 43 05. CADIZ.

CAJA DE AHORROS Y PRESTAMOS DE CARLET. Doctor Bosch Marín, 5. Teléfono 28. CARLET (Valencia).

CAJA DE AHORROS Y MONTE DE PIEDAD DE CASTELLON. Caballeros, 2. Teléfono (964) 22 42 00. CASTELLON.

CAJA DE AHORROS Y MONTE DE PIEDAD DE CEUTA. Camoens, 23. Teléfono (956) 51 28 22. CEUTA.

MONTE DE PIEDAD Y CAJA DE AHORROS DE CORDOBA. Avda. Generalísimo, 22. Teléfono (957) 22 39 01. CORDOBA.

CAJA PROVINCIAL DE AHORROS DE CORDOBA. Avda. del Gran Capitán, 11. Teléfono (957) 22 38 86. CORDOBA.

CAJA DE AHORROS DE ALICANTE Y MURCIA. Médico Lledó, 7. Teléfono (965) 40 03 50. CREVILLENTE (Alicante).

CAJA PROVINCIAL DE AHORROS DE CUENCA. Plaza Parque San Julián, 3. Teléfono (966) 21 40 47. CUENCA.

CAJA GENERAL DE AHORROS Y MONTE DE PIEDAD DE EL FERROL DEL CAUDILLO. Plaza de España, 34. Teléfono (981) 35 86 47. EL FERROL DEL CAUDILLO (La Coruña).

CAJA DE AHORROS PROVINCIAL DE LA DIPUTACION DE GERONA. Avda. de San Francisco, 34 y 36. Teléfono (972) 20 62 00. GERONA.

CAJA GENERAL DE AHORROS Y MONTE DE PIEDAD DE GRANADA. Plaza Villamena, 1. Teléfono (958) 27 80 00. GRANADA.

CAJA DE AHORROS PROVINCIAL DE GRANADA. Mariana Pineda, 7. GRANADA.

CAJA DE AHORROS PROVINCIAL DE GUADALAJARA. Plaza de los Caídos, 1. Teléfono (911) 21 24 95. GUADALAJARA.

CAJA PROVINCIAL DE AHORROS Y MONTE DE PIEDAD DE HUELVA. General Mola, 10. Teléfono (955) 21 40 01. HUELVA.

CAJA DE AHORROS DE JEREZ DE LA FRONTERA. Plaza de los Reyes Católicos, 2. Teléfono (956) 33 02 00. JEREZ DE LA FRONTERA (Cádiz).

CAJA DE AHORROS Y MONTE DE PIEDAD DE LA CORUÑA Y LUGO. San Andrés, 81. Teléfono (981) 22 91 02. LA CORUÑA.

CAJA INSULAR DE AHORROS Y MONTE DE PIEDAD DE GRAN CANARIA. Triana, 89. Teléfono (928) 22 16 43. LAS PALMAS DE GRAN CANARIA.

CAJA DE AHORROS Y MONTE DE PIEDAD DE LEON. Plaza de San Marcelo, 5. Teléfono (987) 21 50 00. LEON.

CAJA DE AHORROS Y MONTE DE PIEDAD DE LERIDA. Avda. Blondel, 1. Teléfono (973) 22 35 40. LERIDA.

CAJA PROVINCIAL DE AHORROS DE LOGROÑO. Miguel Villanueva, 9. Teléfono (941) 21 42 00. LOGROÑO.

CAJA DE AHORROS PROVINCIAL DE LUGO. Montevideo, 6. Teléfono (982) 21 26 37. LUGO.

CAJA DE AHORROS Y MONTE DE PIEDAD DE MADRID. Plaza de Celenque, 2. Teléfono (91) 232 62 10. MADRID-13.

CAJA DE AHORROS PROVINCIAL DE MALAGA. Molina Lario, 12. Teléfono (952) 21 15 22. MALAGA.

CAJA DE AHORROS COMARCAL DE MANLEU. Plaza de España, 24. Teléfono (93) 851 08 00. MANLEU (Barcelona).

CAJA DE AHORROS DE MANRESA. Paseo de Pedro III, 24. Teléfono (93) 872 43 00. MANRESA (Barcelona).

CAJA DE AHORROS LAYETANA. Palau, 18. Teléfono (93) 396 04 50. MARTARO (Barcelona).

CAJA DE AHORROS PROVINCIAL DE MURCIA. Avda. de José Antonio, 24. Teléfono (968) 21 47 45. MURCIA.

CAJA DE AHORROS DE ALICANTE Y MURCIA. José Antonio, 4. Teléfono (965) 60 12 00. NOVELDA (Alicante).

CAJA DE AHORROS Y MONTE DE PIEDAD DE ONTENIENTE. Plaza de José Antonio, 24. Teléfono (96) 248 16 00. ONTENIENTE (Valencia).

CAJA DE AHORROS PROVINCIAL DE ORENSE. Avda. de Pontevedra, 7. Teléfono (988) 22 38 50. ORENSE.

CAJA DE AHORROS DE ALICANTE Y MURCIA. Marqués Rafal, 3. Teléfono (965) 30 06 44. ORHUELA (Alicante).

CAJA DE AHORROS DE ASTURIAS. Plaza del Generalísimo, 2. Teléfono (985) 22 14 94. OVIEDO.

CAJA DE AHORROS Y MONTE DE PIEDAD DE PALENCIA. Mayor, 11. Teléfono (988) 71 46 90. PALENCIA.

CAJA DE AHORROS Y PRESTAMOS DE PALENCIA. Mayor, 9. Teléfono (988) 71 15 95. PALENCIA.

CAJA DE AHORROS Y MONTE DE PIEDAD DE LAS BALEARES. Lulio, 2. Teléfono (971) 22 76 47. PALMA DE MALLORCA (Baleares).

CAJA DE AHORROS Y MONTE DE PIEDAD MUNICIPAL DE PAMPLONA. Paseo de Sarasate, 5. Teléfono (948) 22 58 00. PAMPLONA (Navarra).

CAJA DE AHORROS DE NAVARRA. Avda. Carlos III, 4. Teléfono (948) 24 04 00. PAMPLONA (Navarra).

CAJA DE AHORROS Y MONTE DE PIEDAD DE PLASENCIA. Alfonso VIII, 32. Teléfono (927) 41 12 50. PLASENCIA (Cáceres).

CAJA DE AHORROS Y MONTE DE PIEDAD DE POLLENSA. Moro, 3. Teléfono (971) 53 01 62. POLLENSA (Baleares).

CAJA DE AHORROS PROVINCIAL DE PONTEVEDRA. Augusto González Besada, 2 y 4. Teléfono (986) 85 42 50. PONTEVEDRA.

MONTE DE PIEDAD Y CAJA DE AHORROS DE RONDA. Virgen de la Paz, 18. Teléfono (952) 87 18 40. RONDA (Málaga).

CAJA DE AHORROS DE SABADELL. Gracia, 17. Teléfono (93) 296 64 00. SABADELL (Barcelona).

CAJA DE AHORROS Y SOCORROS DE SAGUNTO. José Antonio, 67. Teléfono (96) 246 18 20. SAGUNTO (Valencia).

CAJA DE AHORROS Y MONTE DE PIEDAD DE SALAMANCA. Plaza de los Bando, 1. Teléfono (923) 21 93 00. SALAMANCA.

CAJA DE AHORROS Y MONTE DE PIEDAD MUNICIPAL DE SAN SEBASTIAN. Guetaria 9. Teléfono (943) 42 90 00. SAN SEBASTIAN (Guipúzcoa).

CAJA DE AHORROS PROVINCIAL DE GUIPUZCOA. Garibay, 13. Teléfono (943) 45 12 00. SAN SEBASTIAN (Guipúzcoa).

CAJA DE AHORROS INSULAR DE LA PALMA. Avda. José Antonio, s/n. Teléfono (922) 41 14 46. SANTA CRUZ DE LA PALMA.

CAJA GENERAL DE AHORROS Y MONTE DE PIEDAD DE SANTA CRUZ DE TENERIFE. Plaza de Santo Domingo, 1. Teléfono (922) 24 71 86. SANTA CRUZ DE TENERIFE.

CAJA DE AHORROS DE SANTANDER. Plaza de Velarde, s/n. Teléfono (942) 22 98 26. SANTANDER.

CAJA DE AHORROS Y MONTE DE PIEDAD DE SANTIAGO. Montero Ríos, 7. Teléfono (981) 59 09 86. SANTIAGO DE COMPOSTELA (La Coruña).

CAJA DE AHORROS Y MONTE DE PIEDAD DE SEGORBE. Santa María, 13. Teléfono (964) 11 06 73. SEGORBE (Castellón).

CAJA DE AHORROS Y MONTE DE PIEDAD DE SEGOVIA. Avda. Fernández Lareda, 6. Teléfono (911) 41 44 90. SEGOVIA.

MONTE DE PIEDAD Y CAJA DE AHORROS DE SEVILLA. San José, 13. Teléfono (954) 22 66 66. SEVILLA.

CAJA DE AHORROS PROVINCIAL SAN FERNANDO DE SEVILLA. Imagen, 2. Teléfono (954) 21 67 03. SEVILLA.

CAJA GENERAL DE AHORROS Y PRESTAMOS DE LA PROVINCIA DE SORIA. Mariano Granados, 1. Teléfono (975) 21 35 41. SORIA.

CAJA DE AHORROS PROVINCIAL DE TARRAGONA. Avda. del Generalísimo, 68. Teléfono (977) 20 18 40. TARRAGONA.

CAJA DE AHORROS DE TARRASA. Rutilla, 2. Teléfono (93) 297 37 03. TARRASA (Barcelona).

CAJA DE AHORROS PROVINCIAL DE TOLEDO. Recoletos, 1. Teléfono (925) 22 70 50. TOLEDO.

CAJA DE AHORROS DE TORRENTE. Plaza Obispo Benlloch, 6. Teléfono (96) 155 18 50. TORRENTE (Valencia).

CAJA DE AHORROS Y MONTE DE PIEDAD DE VALENCIA. General Tovar, 3. Teléfono (96) 21 13 51. VALENCIA-3.

CAJA GENERAL DE AHORROS POPULAR DE VALLADOLID. Fuente Dorada, 21. Teléfono (983) 22 23 01. VALLADOLID.

CAJA DE AHORROS PROVINCIAL DE VALLADOLID. Plaza de España, 13. Teléfono (983) 22 44 10. VALLADOLID.

CAJA DE AHORROS Y MONTE DE PIEDAD MUNICIPAL DE VIGO. Avda. García Barbón, F. Teléfono (986) 21 13 21. VIGÓ (Pontevedra).

CAJA DE AHORROS DE PENEDES. Rambla de Nuestra Señora, 2. Teléfono (93) 892 08 58. VILLAFRANCA DEL PENEDES (Barcelona).

CAJA DE AHORROS Y MONTE DE PIEDAD DE LA CIUDAD DE VITORIA. Postas, 11. Teléfono (945) 23 30 00. VITORIA (Alava).

CAJA PROVINCIAL DE AHORROS DE ALAVA. Independencia, 1. Teléfono (945) 21 70 00. VITORIA (Alava).

CAJA DE AHORROS PROVINCIAL DE ZAMORA. Santa Clara, 18. Teléfono (988) 51 39 42. ZAMORA.

CAJA DE AHORROS Y MONTE DE PIEDAD DE ZARAGOZA, ARAGON Y RIOJA. San Jorge, 8. Teléfono (976) 29 66 00. ZARAGOZA.

CAJA DE AHORROS DE LA INMACULADA. Don Jaime I, 33. Teléfono (976) 22 92 79. ZARAGOZA.

Servicio General de todas las Cajas de Ahorros de:  
CONFEDERACION ESPAÑOLA DE CAJAS DE AHORROS.  
Alcalá, 27. Tel. 232 84 00. MADRID-14

CON UNA RED DE 6.000 OFICINAS REPARTIDAS POR TODO EL TERRITORIO NACIONAL

EN CUALQUIERA DE ESTAS OFICINAS CENTRALES Y SUCURSALES  
PUEDEN SER COBRADOS EN EFECTIVO SUS TALONES.

# V GRAN TORNEO INTERNACIONAL CIUDAD de LAS PALMAS de G.CANARIA



## **ajedrez 6000**

Director:

**PEDRO LEZCANO**

Director Técnico Información Nacional:  
**FERNANDO VISIER**

Director Técnico Información Internacional:  
**BENT LARSEN**

Secretaria:

**BLANCA NIEVES GONZALEZ**

Colaboradores: VLASTIMIL HORT ● JESUS DIEZ DEL CORRAL ● RICARDO CALVO ● DR. REY ARDID ● AUGUSTO MENVIELLE ● ROBERTO DEBARNOT ● ANDRES ARMAS ● FRANCISCO ACOSTA, Cuba ● ROGELIO MILIAN, Cuba ● JULIAN ALONSO, Sevilla ● LUIS ECEIZABARRENA, San Sebastian ● JERONIMO TEBAR, Valencia ● JOSE CARLOS HERNANDO, Castilla ● JOSE CORET, Valencia ● V. INGLADA, Madrid ● M. A. NEPOMUCENO, León.

Fotografía: GREGORIO HERNANDEZ

Redacción y Administración: Luis Doreste Silva, 155 - 7º piso Teléfonos: 249122  
249142/43

Empresa Editora: CAJA INSULAR DE AHORROS DE GRAN CANARIA. Triana, 89

Impreso en el SERVICIO DE REPROGRAFIA DE LA CAJA INSULAR DE AHORROS DE GRAN CANARIA. Lepanto, 45.

Dep. Legal G.C. 175 - 71

EJEMPLAR DOBLE: 150 Ptas.



#### **ORGANIZACION**

Federación Provincial de  
Ajedrez de Las Palmas

#### **PATROCINIO**

Excmo. Ayuntamiento de  
Las Palmas de G. Canaria

#### **COLABORACIONES ESPECIALES**

Ministerio de Información y Turismo  
Delegación Nacional de E.F. y Deportes  
Excmo. Cabildo Insular de G. Canaria  
Caja Insular de Ahorros de G. Canaria  
Federación Española de Ajedrez  
Protucasa  
Viajes Africa  
Destilerías Arehucas, S.A.





## V GRAN TORNEO INTERNACIONAL CIUDAD de LAS PALMAS de G.CANARIA



El día 3 de abril, se celebra en los salones del Excmo. Ayuntamiento la recepción y sorteo de los participantes en la quinta edición del tradicional torneo que apadrina la ciudad de Las Palmas.

Desde once países distintos se congregan ocho grandes maestros y cuatro maestros internacionales. La participación española alcanza el 25 % de los disputantes, proporción que sólo había sido superada en el primer torneo del año 1972. En aquella ocasión participaron seis españoles, evidenciándose de tal forma la desigualdad de fuerza respecto al conjunto de grandes maestros extranjeros que se decidió desde entonces poderar cuidadosamente esta participación con vistas a una eficaz promoción de valores nacionales. La medida fue tan eficaz para el lucimiento del propio torneo como para los frutos cosechados por los jugadores hispanos: Dos normas consecutivas y

un título para Ricardo Calvo, normas de M.I. para Fernando Visier, José Miguel Fraguera y una primera norma de G.M. para Juan Manuel Bellón. Sin contar con la norma obtenida por el residente argentino Roberto Debarnot. Juzgamos pues que el torneo Ciudad de Las Palmas, y el certamen filial de Lanzarote, están promocionando extraordinariamente el ajedrez español.

Nos hemos extendido en estas consideraciones marginales para oponer nuestro criterio a algunos comentarios peninsulares acerca de una participación española supuestamente exigua. Tanto más cuanto que, informados por la Organización, hemos sabido que la ausencia en el torneo de varias figuras, como Calvo, Díez del Corral y Torán, se deben a diversas y justificadas circunstancias personales de los interesados. En cuanto a Pomar, se prefirió reservarlo este año para el torneo de Lanzarote, certamen que el propio Arturo tenía interés por conocer.

## PARTICIPANTES

NOMBRE	NACION	FECHA NACIMIENTO	M.I.	G.M.	ELO
BELLON, Juan Manuel	España	8 mayo, 1950	1973	----	2475
BYRNE, Robert	U.S.A.	20 abril, 1928	1959	1964	2540
DEBARNOT, Roberto	Argentina	5 agosto, 1947	----	----	2380
FRAGUELA, José Miguel	España	7 diciembre, 1953	----	----	2380
GARCIA PADRON, José	España	23 marzo, 1958	----	----	2280
GELLER, Efim	U.R.S.S.	3 marzo, 1925	----	1952	2620
GHEORGHIU, Florin	Rumania	6 abril, 1944	1963	1965	2540
HERNANDEZ, Román	Cuba	23 noviembre, 1949	1975	----	2460
HÜBNER, Robert	R.F.A.	6 noviembre, 1948	----	1970	2580
LARSEN, Bent	Dinamarca	4 marzo, 1935	1955	1956	2625
MENVIELLE, Augusto	España	12 agosto, 1938	----	----	2360
PORTISCH, Lajos	Hungría	4 abril, 1937	1958	1961	2625
RODRIGUEZ, Orestes	Perú	4 julio, 1943	1972	----	2435
ROGOFF, Kenneth	U.S.A.		1974	----	2480
SIGURJONSSON, Gudmundur	Islandia	21 septiembre, 1947	1970	1975	2530
ZESKOVSKY, Vitaly	U.R.S.S.	25 septiembre, 1944	1973	1975	2550

# 1ª RONDA

EL JUEZ ARBITRO Y M.I. ANTONIO MEDINA, HA TENIDO LA AMABILIDAD DE CONSIGNAR LA CLAVE EMPLEADA POR LA PUBLICACION YUGOSLAVA "INFORMATOR" PARA ESTUDIAR LA APERTURA DE CADA PARTIDA.

## RESULTADOS

1	García Padrón - Rodríguez	1/2 1/2	Siciliana-Vte. Schveningen	E-88/c
2	Bellón - Portisch	0 1	Siciliana-Vte. Paulsen	E-66/c
3	Rogoff - Gheorghiu	1/2 1/2	Inglesa	R-43/c
4	Menvielle - Fraguela	1/2 1/2	Siciliana-Vte. 3. A5C+	E-80/c
5	Larsen - Byrne	1/2 1/2	Veresov	R-52/b
6	Geller - Hübner	1 0	Siciliana-Sist. Paulsen	E-57/a
7	Debarnot - Sigurjonsson	1/2 1/2	India de Rey-Vte. Ftto. de Rey	D-79/a
8	Czeshkovsky - Hernández	1/2 1/2	Siciliana-Vte. Acelerada Dragón	E-64/c

LOS COMENTARIOS QUE FIGURAN A PRINCIPIOS DE CADA RONDA, FUERON DICTADOS, EN UN ALARDE DE PORTENTOSA MEMORIA, POR EL G.M. BENT LARSEN. SIRVA ESTA NOTA INICIAL COMO FIRMA A UN TRABAJO INFORMAL, PERO INESTIMABLE, DE NUESTRO EXCEPCIONAL COLABORADOR.



En la primera ronda se produciría en el enfrentamiento Geller-Hübner el premio especial a la mejor partida que fue otorgado al final de la prueba. Remitimos al lector a esta partida, comentada por su ganador.

Sobrevienen varias luchas tácticas incisivas: Portisch, que calcula con más precisión que Bellón, y Orestes Rodríguez quien, después de perderse

en la apertura, superó a un García Padrón visiblemente nervioso en su debut.

La lucha Debarnot-Sigurjonsson estuvo probablemente siempre dentro del margen de las tablas, igual que la de Czeshkovsky-Hernández.

Larsen, en agobios de tiempo perdió la oportunidad de ganar, con la jugada prematura: 26. D5T.

### PARTIDA Nº 1

BLANCAS: GARCIA PADRON  
NEGRAS : RODRIGUEZ  
DEFENSA SICILIANA

1.P4R	P4AD		
2.C3AR	C3AD	16.A4AR	P3AR
3.P4D	PxP	17.A4C	D5A
4.CxP	P3R	18.AxC	PxA
5.C3AD	P3TD	19.TxT+	RxT
6.A2R	D2A	20.D3A+	A3AR
7.P4AR	P3D	21.CxP+	R1C
8.A3R	C3A	22.DxT	A3A
9.O-0	A2R	23.A2R	DxC6
10.D1R	O-0	24.D7T	A1D
11.D3C	A2D	25.T1R	A3C
12.R1T	P4CD	26.DxPT	AxP+
13.P5R	PxP	27.RxA	D3C+
14.PxP	CxPR	28.R3T	Tablas
15.A6T	C1R		1/2 - 1/2

B.: 2 h. 6 m. N.: 2 h. 17 m.

### PARTIDA Nº 2

BLANCAS: BELLON  
NEGRAS : PORTISCH  
DEFENSA SICILIANA

1.P4R	P4AD	18.P5A	PCxP
2.C3AR	C3AD	19.PxPD	PxP
3.P4D	PxP	20.P6D	AxA
4.CxP	P3R	21.PCxA	D1C
5.C5C	P3D	22.PxA	PxC3A
6.P4AD	C3A	23.T2CR	C3A
7.CD3A	P3TD	24.TxPA	CxP
8.C3T	A2R	25.T3CD	D2A
9.A2R	O-0	26.D1T	C3C
10.O-0	P3CD	27.T2AD	D2R
11.P4A	A2C	28.C4A	C4D
12.A3A	D2A	29.A4D	C3xP
13.A3R	TD1A	30.R1T	P3A
14.T1A	TR1R	31.D1CD	P4R
15.T2AR	A1T	32.A2A	D3R
16.T2D	C4TD	33.A3C	D6T
17.P4CD	P4D	Rinden	0 - 1

B.: 2 h. 29 m. N.: 2 h. 15 m.

### PARTIDA Nº 3

BLANCAS: ROGOFF  
NEGRAS : GHEORGHU  
APERTURA INGLESA

1.P4AD	P4AD	6.P3CR	C5R
2.C3AR	C3AR	7.D3D	D4T
3.P4D	PxP	8.C2A	AxC
4.CxP	P3R	9.PxA	C4A
5.C3AD	A5C	10.D2D	P3CD
			Tablas 1/2-1/2

B.: 1 h. N.: 45 m.

### PARTIDA Nº 4

BLANCAS: MENVIELLE  
NEGRAS : FRAGUELA  
DEFENSA SICILIANA

1.P4R	P4AD	22.T6A	A7C
2.C3AR	P3D	23.T1CD	TxT
3.A5C+	A2D	24.PxT	A5D
4.AxA+	DxA	25.A5T	A4A
5.P4AD	C3AD	26.T1AD	T1AD
6.P4D	PxP	27.R3D	P4R
7.CxP	P3CR	28.P4CR	R2R
8.O-0	A2C	29.T2A	P3AR
9.A3R	C3A	30.P7A	R2D
10.P3A	O-0	31.P4TR	P3TR
11.C3A	TR1A	32.P4TD	A8C
12.P3CD	D1D	33.T2CR	A4A
13.T1AD	D4T	34.T2AD	A8C
14.D2D	P3TD	35.A2D	A7A
15.CxC	TxC	36.P5TR	P4CR
16.TR1D	P4CD	37.A5T	A5D
17.C5D	DxD	38.T2TD	R3A
18.AxD	CxC	39.PxP+	RxP
19.PAxC	T3-1A	40.P4CD	A8C
20.R1A	R1A	41.R3A	Tablas
21.R2R	R1R		1/2 - 1/2

B.: 2 h. 27 m. N.: 2 h. 33 m.

### PARTIDA Nº 5

BLANCAS: LARSEN  
NEGRAS : BYRNE  
APERTURA VERESOV

1.C3AR	C3AR	15.P4TD	P3AD
2.P4D	P3R	16.C5T	C1C
3.A5C	P3TR	17.CxA	RxC
4.A4T	P4CR	18.A2R	P4D
5.A3C	C5R	19.C2T	C2D
6.D3D	CxA	20.D3A	C3C
7.PTxC	A2C	21.P3C	D6T
8.C3A	P3D	22.PxPCR	PxPCR
9.O-0-0	C2D	23.TxT	TxT
10.P3R	P3T	24.T1AR	P4AR
11.C2D	P4C	25.P4CR	T1AR
12.P4A	A2C	26.D5T	P4A
13.R1C	D2R	27.PCxP	PRxP
14.C3C	O-0-0	28.D2D	Tablas
			1/2 - 1/2

B.: 2 h. 27 m. N.: 2 h. 26 m.



## **PARTIDA COMENTADA**

EFIM GELLER

### PARTIDA Nº 6

BLANCAS: GELLER  
NEGRAS : HÜBNER  
DEFENSA SICILIANA

1.P4R	P4AD		
2.C3AR	P3R	4.CxP	P3TD
3.P4D	PxP	5.A3D	P3CR

Una idea moderna. Así se desarrollan las ideas. Hace un siglo Louis Paulsen no estuvo contento con el alfil pasivo después de P3D y A2R. Por eso era necesaria la jugada P3TD, evitando C5C-6D. Después quería desarrollar el alfil, quizá a 5CD, quizá a 4A, algunas veces a 3D. Y en los últimos años a 2CR.... En Wijk-aan-Zee perdí con Hübner en una apertura similar.

6.O-0 A2C 7.P3AD

Así juego algunas veces. La jugada es buena, corta la diagonal del alfil. Pero no es muy activa y claramente las blancas no pueden esperar conseguir mucha ventaja.

7....	C3AR	10.T1R	P3D
8.C2D	D2A	11.P5T	CD-2D
9.P4TD	O-0	12.C4A	P4D

Necesario. Por ejemplo, 12. ... P4CD; 13. PxP, CxPC; 14. C5T favorece claramente a las blancas.

13.PxP CxP?!

Dudoso. Después de 13... PxP sería difícil explotar la debilidad del peón aislado. Por ejemplo 14. C3R, C4R; 15. A2R, C3A; 16. C3C, A3R; 17.C2A con ventaja mínima.

14.A1A C4A?



Correcto 14. ... C4R;15. CxC, AxC; 16. P3CR con posición más cómoda para el blanco.

La jugada del texto es muy ambiciosa. Hübner quiere avanzar los peones R y AR. La idea sería buena, si fuera posible. Sin embargo, hay dificultades tácticas. La siguiente jugada evita T1D.

15.A5C P3A  
16.A4T P4R 17.D3A!

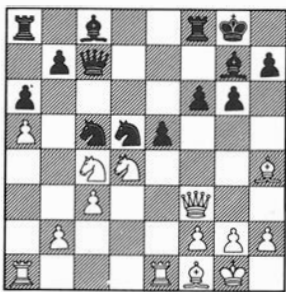

Muy fuerte. Una de las ideas es 17. ... T1D;18. CxP, PxC; 19. A4A, PxC; 20. AxC+, R1T; 21. PxPj con ventaja decisiva. Contra 17. ... P5R lo más sencillo sería 18. D3C. (Muy notable en este caso la diferencia entre las dos "parejas de caballos". Los blancos bien protegidos, los negros un poco en el aire).

17.... C5A  
18.C6C T1C 19.A3C!

Evitando 19. A4A+, R1T; 20. A3CR, C2Dj, donde la mala protección del alfil blanco resuelve los problemas de las negras.

19.... P4C  
20.AxC PCxA 21.P4CD

Ahora Hübner cayó en apuros de tiempo. Piensa mucho sin encontrar solución. 21. ...PxC;22.PxC, PxC; 23. DxPAD es claramente ventajoso para las blancas, pero mejor continuación no tienen las negras.

21.... C3R? 22.A4A T1R

O 22. ... PxC; 23. PxCj.

23.CxA

Ya hay muchos caminos. He elegido éste con la esperanza de un mate ahogado.

23.... DxA  
24.C6D CxC 25.PxC D3R

Evita el mate (25. .... DxPD; 26. D3C+, etc.) Pero el resto es fácil, y el comentarista se despide del lector.

26.CxT DxC 34.TDxP AxP  
27.PxP PxP 35.T8R+ TxT  
28.TD-1A D2A 36.TxT+ R2A  
29.TR-1D T1R 37.T8CD AxP  
30.D4R A1A 38.TxP+ R3C  
31.T5D D3C 39.T7T A6A  
32.T1R DxD 40.TxP+ R4C  
33.TxD T1A 41.R1A Rin-  
den 1-0

B.: 2 h. 20 m. N.: 2h. 28 m.

### PARTIDA Nº 7

BLANCAS: DEBARNOT  
NEGRAS : SIGURJONSSON  
DEFENSA INDIA DE REY

1.P4D C3AR 16.P5T A3T  
2.P4AD P3CR 17.TR1D C3D  
3.C3AR A2C 18.P4A C5A  
4.P3CR 0-0 19.A2A A5D  
5.A2C P3D 20.AxA PxA  
6.0-0 P3A 21.TxP TD1D  
7.C3A CD2D 22.TxT TxT  
8.P4R P4R 23.PxP DxP+  
9.P3TR D3C 24.D2A DxD+  
10.P5A PDxP 25.RxD T7D+  
11.PxPR C1R 26.R1C C6R  
12.D2A D2A 27.A3A A5A  
13.A3R P3C 28.T1R C7A  
14.P4TD CxP 29.T1D C5D  
15.CxC AxC 30.A4C TxT+  
Tablas 1/2-1/2

B.: 1 h. 14 m. N.: 2 h. 6 m.

### PARTIDA Nº 8

BLANCAS: CZESKOVSKY  
NEGRAS : HERNANDEZ  
DEFENSA SICILIANA

1.P4R P4AD 23.TD1D C3R  
2.C3AR C3AD 24.TxPD C5A  
3.P4D PxP 25.T6-2D TR1D  
4.CxP P3CR 26.A3D D5C  
5.P4AD A2C 27.P3CR TxA  
6.A3R C3AR 28.TxT CxT  
7.C3AD C5CR 29.TxC D8R+  
8.DxC CxC 30.R2C DxPR+  
9.D1D C3R 31.T3A T1D  
10.T1AD P3CD 32.D3R D3A  
11.A3D A2C 33.D2R P5R  
12.0-0 0-0 34.T4A P4A  
13.A1C T1AD 35.P4CR P6R+  
14.P3CD P3D 36.D3A DxD+  
15.D2D P4TD 37.TxD P7R  
16.TR1D C4A 38.T3R T7D  
17.A6T AxA 39.PxP PxP  
18.DxA D1R 40.R3A TxP  
19.T4D P3A 41.TxP T6T  
20.C5D P4R 42.T3R R2A  
21.T2D AxC 43.R4A Tablas  
22.TxA D2R 1/2 - 1/2

B.: 2 h. 31 m. N.: 2 h. 29 m.



Durante una sobremesa, el G.M. Geller intentaría introducir la tetilla de goma en el biberón de la señora Debarnot. La fotografía sorprende al G.M. en una situación muy comprometida. Finalmente el biberón vencería por tiempo al gran jugador soviético.

# 2<sup>a</sup> RONDA

## RESULTADOS

9	Rodríguez - Hernández	0	1	Gambito Dama-Def. Semi-Tarrasch	D-13/b
10	Sigurjonsson - Czechkovsky	1/2	1/2	Española	E-39/b
11	Hübner - Debarnot	1	0	Francesa-Vte. del Avance	E-00/d
12	Byrne - Geller	1/2	1/2	Española-Contra-Ataque Marshall	E-38/c
13	Fraguela - Larsen	0	1	Larsen (Nimzowitsch)	R-10/b
14	Gheorghiu - Menvielle	1	0	Siciliana	E-60/a
15	Portisch - Rogoff	0	1	Nimzoindia	D-53/b
16	García Padrón - Bellón	0	1	Siciliana-Vte.Acelerada Dragón	E-64/b



Importante partida para la teoría del ataque Marshall entre los expertos Byrne y Geller. Después de la jugada inusual 18. P4AD, Geller pensó largamente; ignoramos por qué el gran maestro soviético no jugó 18. .... A5A!?, movimiento mencionado hace pocos meses en la revista rusa "64". La continuación crítica parece ser: 19. PxC, T3T; 20. D4R, DxP+; 21. R1A, AxA; 22. TxA, D8T+; 23. DxD, TxD+; 24. R2C, TxT; 25. PxP, P4TD! (Análisis efectuados por Byrne y Larsen varios días después de esta ronda). La jugada 21. A1A es nueva y da clara ventaja a las blancas; pero por varias inexactitudes en el final Byrne hubo de conformarse con medio punto. La manera más fácil de ganar sería: 30. AxP!, T7A; 31. A1A!....

Rodríguez, en mejor posición, sacrificó incorrectamente la calidad.

Debarnot jugó deficientemente la apertura. Lo mismo que Menvielle.

García Padrón dejó escapar buenos chances de tablas en el final con Bellón, lo cual amenaza convertirse en una mala costumbre suya contra el maestro español.

Ofrecemos comentadas dos partidas de gran interés: Fragueta-Larsen y Portisch-Rogoff.

### PARTIDA Nº 9

BLANCAS: RODRIGUEZ  
NEGRAS : HERNANDEZ  
GAMBITO DE DAMA

1. P4D	P4D	9. A2C	O-0
2. C3AR	P3R	10. A3D	P3CD
3. P4A	P4AD	11. O-0	A2C
4. P3R	C3AR	12. T1A	T1A
5. C3A	C3A	13. D2R	T1R
6. P3TD	P3TD	14. TR1D	A1A
7. P3CD	PAXP	15. P4CD	PxP
8. PRxP	A2R	16. AxP	P4CD

17.A2T P3C 35.DxPT D7D  
 18.C5C A3T 36.A1C D4D+  
 19.P4TR T2A 37.R2T D4T+  
 20.T3D C4D 38.R2C D4D+  
 21.C3-4R C5A 39.R2T D8D  
 22.D3A CxT 40.A4R D7R  
 23.DxC A2C 41.A2C DxP  
 24.P5T CxPD 42.DxPC A3D  
 25.TxT DxT 43.D3D A4R  
 26.P6T AxC 44.D3AR D7C  
 27.CxA C6A+ 45.D3D P4T  
 28.DxC AxA 46.P5C R2C  
 29.P3C D8A+ 47.R1C A5D+  
 30.R2C A4R 48.R2T P4C  
 31.C5A DxPTR 49.D3AR D8A  
 32.D6AD T1AR 50.DxPT A8C+  
 33.C7D A2C 51.R1T A6R+  
 34.CxT AxC 52.R2T P4A  
 Rinden 0 - 1

B.: 3 h. 10 m. N.: 3 h. 25 m.

### PARTIDA Nº 10

BLANCAS : SIGURJONSSON  
 NEGRAS : CZESHKOVSKY  
 APERTURA ESPAÑOLA

1.P4R P4R 15.PxA DxP  
 2.C3AR C3AD 16.P4AR PxP  
 3.A5C P3TD 17.AxP TD1D  
 4.A4T C3AR 18.D3A TR1R  
 5.0-0 A2R 19.C2D C5A  
 6.T1R P4CD 20.CxC AxC  
 7.A3C 0-0 21.R1T A3R  
 8.P4D P3D 22.P3TD P4TD  
 9.P3A A5C 23.TD1D P5T  
 10.P5D C4T 24.T4D P4A  
 11.A2A P3A 25.TxT TxT  
 12.P3TR A2D 26.D2A A6C  
 13.CxPR PxC 27.A1C Tablas  
 14.P6D A3R 1/2 - 1/2

B.: 2 h. 18 m. N.: 2 h. 25 m.

### PARTIDA Nº 11

BLANCAS : HÜBNER  
 NEGRAS : DEBARNOT

1.P4R P3R 18.P4T D2A  
 2.P4D P4D 19.P5TD P3T  
 3.P5R P4AD 20.C4A C1A  
 4.P3A D3C 21.P5C PxP  
 5.C3A A2D 22.DxP T2T  
 6.A2R PxP 23.C5T T1C  
 7.PxP A5C+ 24.T1AD C2D  
 8.C3A A4C 25.P6T C2-1C  
 9.0-0 AxA 26.PxP DxP  
 10.CxA C3AD 27.D3D TxT  
 11.D3D P3TR 28.TxT P3C  
 12.P3TD A1A 29.C6A+ AxC  
 13.P4CD C1-2R 30.PxA C2D  
 14.A2D C3C 31.T1C D2T  
 15.P4TR A2R 32.AxP CxP  
 16.P3C C1A 33.D5C D2D  
 17.TR-1C C2D 34.A5C Rinden  
 1 - 0

B.: 2 h. 18 m. N.: 2 h. 19 m.

### PARTIDA Nº 12

BLANCAS : BYRNE  
 NEGRAS : GELLER  
 APERTURA ESPAÑOLA

1.P4R P4R 28.CxP C3A  
 2.C3AR C3AD 29.A4A C5R  
 3.A5C P3TD 30.A1A AxA  
 4.A4T C3A 31.TxA T1R  
 5.0-0 A2R 32.R2C P4TR  
 6.T1R P4CD 33.T1R C3A  
 7.A3C 0-0 34.T3R R2T  
 8.P3A P4D 35.T3T T1AR  
 9.PxP CxP 36.P3T C4D  
 10.CxP CxC 37.P4T R3T  
 11.TxC P3AD 38.C5R P4C  
 12.P4D A3D 39.T3AR T8CD  
 13.T1R D5T 40.P3C P5C  
 14.P3C D6T 41.T7A T1AD  
 15.A3R A5CR 42.C4A R3C  
 16.D3D TD1R 43.T7TD C5C  
 17.C2D T3R 44.R2A T1A+  
 18.P4AD PxP 45.R2R CxP  
 19.CxP A5A 46.TxP C6A+  
 20.D1A D3T 47.R1R R3A  
 21.A1A A6T 48.C2D T1D  
 22.TxT PxT 49.T5T TxP  
 23.D1D AxA 50.TxP T6D  
 24.TxA D3A 51.T5AD R2A  
 25.P3A DxPA 52.T4A T6R+  
 26.DxD TxD 27.C5R T1A Tablas 1/2-1/2

B.: 2 h. 45 m. N.: 3 h. 27 m.

### PARTIDA Nº 14

BLANCAS : GHEORGHIU  
 NEGRAS : MENVIELLE

1.P4R P4AD 10.P4CR PxP  
 2.C3AR C3AR 11.PxP A3C  
 3.P3D C3A 12.D2R D2A  
 4.P3CR P4D 13.C1R P4R  
 5.CD2D A5C 14.C4A P4CD  
 6.P3TR A4T 15.C3R P5A  
 7.A2C P3R 16.C5D CxC  
 8.0-0 A2R 17.PxC C4T  
 9.P3A 0-0 18.P6D AxP



García Padrón "se contempla" desde lejos en el tablero mural. De nuevo unas tablas "hechas" se volatilizaron.

19.AxT TxA 28.C3C C4A  
 20.A3R A5R 29.C5A C3R  
 21.A6C DxA 30.CxP+ R2R  
 22.DxA T1D 31.C5A+ R2A  
 23.C3A C2C 32.D5T+ R1C  
 24.C5C P3TR 33.TxA TxT  
 25.D7T+ R1A 34.D8R+ R2T  
 26.C4R P3A 35.C7R Rinden  
 27.TD1D R2A 1 - 0

B.: 2 h. 16 m. N.: 2 h. 21 m.

### PARTIDA Nº 16

BLANCAS : GARCIA  
 NEGRAS : BELLON  
 DEFENSA SICILIANA

1.P4R P4AD 34.C7A T7T  
 2.C3AR C3AD 35.TxP C6A+  
 3.P4D PxP 36.R1A CxP+  
 4.CxP P3CR 37.R1R P4C  
 5.P4AD A2C 38.CxP C6A+  
 6.A3R C3A 39.R1A C7T+  
 7.C3AD 0-0 40.R1R C6A+  
 8.A2R P3C 41.R1A C7R+  
 9.0-0 A2C 42.R1C CxP  
 10.P3A C1R 43.T6AD C4R  
 11.D2D T1A 44.TxP P5C  
 12.C4-5C P3D 45.T6AR C6A+  
 13.C5D P3R 46.R1A C7T+  
 14.C4C D2R 47.R1C C6A+  
 15.CxC AxC 48.R1A TxP  
 16.P4TD P4D 49.P5C R2C  
 17.A5C P3A 50.T5A R3C  
 18.A3R PxPR 51.T8A R2C  
 19.PxP T1D 52.T5A R3C  
 20.D2A P4A 53.T8A C7D+  
 21.A3A C3A 54.R2C C5A  
 22.PxP AxA 55.R3C P4T  
 23.TxA C5C 56.T8C+ R2T  
 24.R1T TxP 57.T8AD T6T+  
 25.A4A A4R 58.R2T C4R  
 26.AxA TxT 59.P6C P5T  
 27.PxT CxA 60.P7C C6A+  
 28.D3A D3A 61.R2C T7T+  
 29.T1R DxP+ 62.R1A P6C  
 30.DxD CxD 63.T8T+ R3C  
 31.T3R C5T 64.T8C+ R4T  
 32.R1C T7D 65.T8T+ R5C  
 33.P4C P3TD Rinden 0 - 1

B.: 3 h. 20 m. N.: 3 h. 55 m.



# PARTIDA COMENTADA

BENT LARSEN  
asistido por  
Lasker, Tartakower, Nim-  
zowich, Fischer y otros.

## PARTIDA No 13

BLANCAS: FRAGUELA  
NEGRAS : LARSEN  
FIANCHETTO DE DAMA

1.C3AR P3CD

Tartakower, en un comentario a una partida del gran torneo Carlsbad del año 1929: La correcta es 1. ... P4CDj.

Una provocación en el estilo del maestro Cardoso. Realmente, pocos de los jugadores del "grupo 1. C3AR" tienen la ambición de jugar 2. P4R.(2. P4R, A2C; 3. C3A,P4AD es una línea dudosa de la Siciliana, me gusta más 3. ... P3R; 4. P4D, A5C; 5. A3D, AxC+; 6. PxA,P3D seguido por C2D y C2R, Las blancas tienen más espacio, pero también una debilidad en la estructura de peones).

2.P3CD P3R 3.A2C P4AR

¿Holandesa? No sé, una Defensa Holandesa es para mí algo con P4D de las blancas. El editor del boletín quiere saber cómo se llama esta apertura. ¿Qué puedo decir? ¡Defensa Cardoso!

4.P3R C3AR 6.P4A P4TDP  
5.A2R A2C

En la sexta jugada perfectamente jugable... ¡Pero en la octava no! (Hernando-Larsen, Orense 75: 1. C3AR, P3R; 2.P4A, P3CD; 3. P3CD, A2C; 4.A2C, P4AR; 5. P3C, C3AR; 6.A2C, A5C?; 7.0-0, 0-0; 8.P4DP4TD??; 9. P5A;) ¿Por qué tener prisa con el enroque? Según Reti, el enroque es una buena jugada si no hay otra mejor.

Como no hay peligro en el centro he preferido primero plantear a mi adversario el problema del Peón Torre. El pensó solamente tres minutos antes de una decisión muy importante: ¡No tomar en serio este problema! Admito que es un poco cuestión de estilo, pero me parece más lógico 7. C3A y si A5C, entonces 8. P3TD.

7.0-0(?) P5T 8.P3D

8. C3A, P6T; 9. A1A, A5C me gusta mucho, pero no estoy seguro que sea bueno. Por lo menos no se puede perder el Alfil como en la partida con Hernando....

8. PxP no es el estilo de Fraguela. Probablemente recuperan las negras el peón; entonces el P2TD será objeto de ataque.

8... PxP 10.AxT A5C  
9.PxP TxT 11.C3A 0-0

Estoy muy satisfecho con esta posición. ¡Gracias, PTD!

12.C2T A3D  
13.A3A C3A 14.P4CD C2R

¡Gracias, Lasker!

(El lector que no conoce la famosa partida Lasker - Bauer, Amsterdam 1889, debe eliminar esta laguna en sus conocimientos ahora mismo: 1. P4AR, P4D; 2. P3R, C3AR; 3. P3CD, P3R; 4. A2C, A2R; 5. A3D!?, P3CD; 6. C3AR, A2C; 7. C3A!?, CD-2D; 8. 0-0, 0-0; 9. C2R, P4A?!; 10. C3C, D2A; 11. C5R, CxC; 12. AxC, D3A; 13. D2R, P3TD?; 14. C5T!, CxC

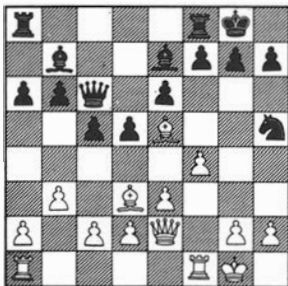

15. AxP+, RxA; 16. DxC+, R1C; 17. AxP!, RxA; 18. D4C+, R2T; 19. T3A, P4R; 20. T3T+, D3T; 21. TxD+, RxT; 22. D7D! con ventaja decisiva).

15.C1A C3C 16.C3C D2R!

Estoy haciendo muchas de las jugadas de Lasker, pero no tengo C5R, por el P3D de las blancas. Sin embargo, lo positivo es que poseo las diagonales sin el riesgo que se cierra el de A2C en un momento con P5D.

Parte de la idea del texto es "prohibir" P5A. Otro propósito es debilitar la casilla 3AR de las blancas (16. ... C5C; 17.P3T, AxC; 18. AxA, C7T; 19.T1R ó 19. P5A).

Ha dicho Fischer sobre las partidas de Alekhine: era una estrategia muy sencilla: todas las piezas al flanco Rey, y normalmente un error grave del adversario. ¡Gracias, Bobby!

Estuve también pensando sobre el juego de mi amigo Olafsson (hace 20 años: los gemelos escandinavos) en el torneo Wijk-aan-Zee 76. Según un reportaje: tablas con los fuertes, contra los otros ataques directos contra el Rey!

17.D2D C5C

Ahora son claramente imposibles 18. P3T, AxC; 19. AxA, C7T y 18. P5A, AxC; 19. PxA(6D), DxP.

18.P3C P4T!?

La decisión más difícil de la partida (45 minutos). Naturalmente me gustaría mucho ganar con 18. ... C5T; 19.PxC, DxP; pero la buena defensa es 19. C1Rj. Interesante es también 18. ... P5A, pero 19. P4R; cierra la diagonal más importante de esta partida. Sin embargo, elegir entre el texto y 18. ... P4A no era

fácil. Finalmente he elegido la continuación más aguda. En vista de la concentración de piezas negras sobre la posición del Rey blanco, después de P5T las combinaciones se presentarán automáticamente. El lector ya conoce 19. P4T?, CxPTi; 20. PxC, DxPi, que puede servir como ejemplo de las explosiones posibles.

19.P5A PxP 20.PxP AxPA

La siguiente jugada me sorprendió, pero de manera agradable. Tampoco me parecía aconsejable para las blancas 21. CxA,DxC; 22. A4C, D4D; 23. AxT, C(3)-4R, por ejemplo 24. P4R, PxP; 25. CxC,CxY y, detalle importante, 26. D5C no es posible por C6A+. (En la continuación de la partida la esperanza de las blancas era un tema similar, la amenaza contra 7CR en el momento crítico). O 24. D1D,RxA; 25. R2C, D7Ti; con amenazas decisivas, por ejemplo 26. R1Cm DxA; 27. Dx D, CxC+, recuperando la dama con final ganado. (La jugada 25. ... D7T me parece tan bonita que la solución sencilla 25.... CxC no me gusta). En estas líneas las blancas serán "diagonalizadas" sin que el valor normal de la ventaja de la calidad se confirme. ¿Qué puede una torre hacer en una diagonal?.

La mejor continuación de las blancas debe ser 20. AxP, pero después de 20. ... DxA; 21. CxA,A1T las negras conservan buenas perspectivas de ataque (P5Ti). 22. D5T? se refuta por 22. ... D7Ci.

21.P3T(?) C3A!

Superando a la tentación de varios sacrificios de pieza.

22.CxA

Desaparece el caballo que ha hecho demasiadas jugadas.

22.... DxC 24.AxT C4R  
23.A4C D4D 25.P4R??

¡Seducido por un espejismo! Sin embargo, la posición ya no es bonita, si se ve del lado del blanco. La mejor defensa sería 25. D1D, RxA; 26. P4R, pero con dos peones fuertes y ataque, las negras tienen demasiado por la calidad. 26. R2C es peor por 26. ... P4C; 27. P4D, C3C; 28. R2T, C5R; (29. C1R, CxPA).

25.... CxPR

Pensé que Fragueta no vio eso (26. PxC, CxC+), pero ....

26.D3R

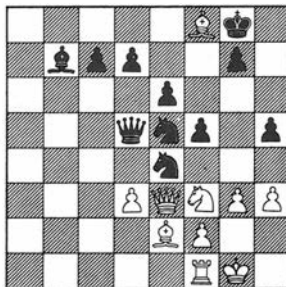

26.... C7D!

... solamente esta casilla era su mácula ciega. Se ve, que en caso de 26. ... C4C??; 27. DxC(5C) ganarían las blancas, por la amenaza de mate mencionada.

27.Rinden 0-1

¡Gracias, diagonal!

El alfil ha hecho solamente una jugada. Podemos citar un comentario de Nimzowich: ¡Qué moderno es el alfil! No trabaja él mismo, sino que deja trabajar a los demás.

# PARTIDA COMENTADA

Kenneth Rogoff

## PARTIDA Nº 15

BLANCAS: PORTISCH  
NEGRAS: ROGOFF  
DEFENSA NIMZOINDIA

1.P4D!?

En Estados Unidos casi todos los más fuertes si guen elejemplode Fischer y Browne y juegan 1.P4R. Contra los menos fuertes, mi arma preferida contra P4D ha sido la Defensa Grunfeld, lo que no me parece una buena idea en este caso. Húngaros jóvenes como Ribli y Adorjan lo juegan mucho, y Portisch tiene sus líneas muy bien preparadas contra esta defensa.

He leído con gran interés el libro de Keene sobre Nimzovich. Quiero incluir la Nimzoindia en mi repertorio. Alguna teoría conozco, pero ¡no he jugado la Nimzoindia en siete años! Bueno, una tiene que ser la primera. ¡Vamos! (Quizá se puede decir que he jugado una Nimzoindia, en el campeonato EE.UU. 1975, pero empezó como un ataque Pannov en la Caro-Kann: 1. P4R, P3AD; 2. P4D, P4D; 3. PxP, PxP; 4. P4AD, C3AR; 5. C3AD, P3R; 6. C3A, A5C;?). Eso es un buen truco psicológico: mi adversario, John Peters, conoce 1. P4R muy bien, pero no sabe mucho de 1. P4D... Muy pronto las blancas cometieron una inexactitud, y realmente gané muy fácil)

1.... C3AR 3.C3AD A5C  
2.P4AD P3R 4.P3R O-O

Me gusta más 4. ...P3CD, pero Portisch ha estudiado mucho la continuación 5. C2R, donde siento que todavía no estoy suficientemente preparado.



5.A3D P4D 6.C3A P3CD

Con retraso, y con la diagonal bloqueada por el PD. Pero esta variante se puede jugar.

7.O-O A2C  
8.PxP Pxp 9.C5R CD-2D

Las otras son A3D y P4A. Hace muchos años se jugaba 9. ... A3D; 10. P4A, P4A, pero una maniobra de Simagin ha creado problemas: 11. D3A, C3A; 12. D3T; amenazando C7D; j.

10.P4A P4A 11.A5A(?)

Una idea mala. La debilidad creada en el flanco rey no significa mucho.

11.... P3C 12.A3T

El alfil está mal aquí. Ahora, el tema principal será el control de las negras sobre la casilla 5R. ¡Exactamente la esperanza de las negras en esta apertura!

12.... AxC 14.PDxC C5R  
13.PxA CxC 15.D2A?

Mejor 15. D3D; con la idea interesante 15. ... P4TD; 16. P4A, A3T; 17. DxD. Las negras pueden evitar eso y jugar, por ejemplo, 15. ... D2R seguido de TD-1D y P3A.

15.... A3T 16.T1D D5T

Jugada importante. Ahora las blancas no pueden jugar P3C y A2CR. Realmente, las negras tienen ventaja clara. El siguiente sacrificio de peón no cambia la situación.

17.P4A AxP 18.A2C P4CD!

En ciertas continuaciones podrían las blancas intentar un sacrificio de calidad en 4AD.

Con su siguiente jugada el gran maestro húngaro ofreció tablas. Aunque estaba seguro que no debía aceptar, pensé 20 minutos.

19.A7D TD-1D 21.PxP+ TxP  
20.P6R D2R 22.A3TR T1R!

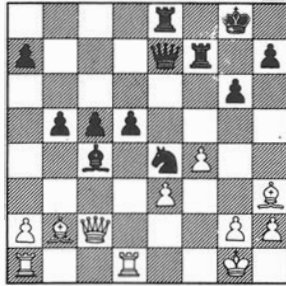

La idea es volver con la dama a 5TR e iniciar un ataque con P4C. Las blancas no tienen medicina.

23.P3C CxP!

No se si mi contrario vio esto. 24. PxC, DxP+; 25. R1T, DxPC gana en seguida.

24.T1R D5R! 25.DxD CxD

El final debe ganar sin dificultad. Sin embargo, apurado de tiempo (lo que no es mi costumbre) no he encontrado el camino más directo.

26.P3T P4C  
27.A5R C7A! 30.PxP TxP+  
28.RxC TxA 31.R3C TxT  
29.R3A P5D 32.TxT TxP?

Naturalmente, mucho mejor era Pxp.

33.T5R P3TR 37.A7T T7T  
34.A5A R2C 38.T6A+ R4R  
35.TxP R3A 39.T6T P5CD  
36.A2A T7D 40.T5T+ R5D

Jugado con toda tranquilidad. Creí que tenía todavía un minuto; pero he visto después que me quedaban solamente 5 segundos...

El final de alfiles gana sin problemas.

41.PxP TxT 48.R6A A1A  
42.PxT R4A 49.R5R P4T  
43.A4R R5C 50.R4D A3R  
44.R4C A3R+ 51.R3D R6C  
45.R5T RxP 52.R2D R7C  
46.RxP P5C 53.A6A A6C  
47.R5C R5C Rinden 0-1

### PARTIDA NO 15

BLANCAS: PORTISCH  
NEGRAS: ROGOFF

1.P4D	C3AR	28.RxC	TxA
2.P4AD	P3R	29.R3A	P5D
3.C3AD	A5C	30.PxP	TxP+
4.P3R	O-O	31.R3C	TxT
5.A3D	P4D	32.TxT	TxP
6.C3AR	P3CD	33.T5R	P3TR
7.O-O	A2C	34.A5A	R2C
8.PxP	Pxp	35.TxP	R3A
9.C5R	CD2D	36.A2A	T7D
10.P4A	P4A	37.A7T	T7T
11.A5A	P3C	38.T6A+	R4R
12.A3T	AxC	39.T6T	P5CD
13.PxA	CxC	40.T5T+	R5D
14.PDxC	C5R	41.PxP	TxT
15.D2A	A3T	42.PxT	R4A
16.T1D	D5T	43.A4R	R5C
17.P4A	AxP	44.R4C	A3R+
18.A2C	P4CD	45.R5T	RxP
19.A7D	TD1D	46.RxP	P5C
20.P6R	D2R	47.R5C	R5C
21.PxP+	TxP	48.R6A	A1A
22.A3TR	T1R	49.R5R	P4T
23.P3C	CxP	50.R4D	A3R
24.T1R	D5R	51.R3R	R6C
25.DxD	CxD	52.R2D	R7C
26.P3T	P4C	53.A6A	A6C
27.A5R	C7A	Rinden	0 - 1

B.: 3 h. 18 m. N.: 2 h. 59 m.



# 3<sup>a</sup> RONDA

## RESULTADOS

17	Bellón - Rodríguez	1/2 1/2	Escandinava	R-81/b
18	Rogoff - García Padrón	1/2 1/2	Inglesa	R-33/b
19	Menvielle - Portisch	1/2 1/2	Siciliana-Vte. 3.A5C(Rossolimo)	E-60/b
20	Larsen - Gheorghiu	1 0	India de Dama	D-36/a
21	Geller - Fraguela	1 0	India de Dama	D-36/a
22	Debarnot - Byrne	1/2 1/2	Nimzoindia	D-57/c
23	Czeshkovsky - Hübner	1/2 1/2	Siciliana-Vte. Paulsen	E-57
24	Hernández - Sigurjonsson	0 1	Inglesa (Fianchetto Inglés)	R-39/b



Cumplía hoy años el gran maestro Gheorghiu y, siguiendo su larga tradición, volvió a perder en su onomástica. Su error decisivo fue: 11. .... D2A?.

Fraguela desarrolló una apertura similar a ésta frente a Geller, obteniendo una posición sólida; pero decidió suicidarse en la jugada 29.... P4D?.

Curiosa lucha táctica entre Hernández y Sigurjonsson, ganada al fin por el islandés, aunque parecía que el cubano había obtenido cierta ventaja en la apertura.

Final de torres muy aleccionador entre Czeshkovsky y Hübner.

Grave error de Rogoff (37. D1D?) que le acarreó la igualdad.

Menvielle ha tenido un final probablemente ganado, pero los alfiles de distinto color y la técnica impecable de Portisch hicieron eficaz su labor pacificadora.

## PARTIDA COMENTADA

### PARTIDA Nº 17

BLANCAS: BELLON  
NEGRAS : RODRIGUEZ  
DEFENSA ESCANDINAVA

1.P4R P4D 4.A4A A5C  
2.PxP C3AR 5.P3AR A4A  
3.A5C+ A2D 6.C3A P3A

El que no tiene miedo de sacrificar un peón no tiene problemas de apertura.

7.PxP CxP 8.P3D P4R

Quizá podría ser interesante 8. ... D3C¡?.

9.A3R

Ventaja para las blancas según "Encyclopedia"!¿Autor? Larsen....

9.... C5D 10.D2D

Me gusta más 10. C4R, evi-  
tando todos los proble-  
mas en la columna AD.

10.... T1A

11.R2A A5C 13.C1-2R O-O  
12.P3TD A4T 14.P4CD

También hay otras, como  
ejemplo 14. TR-1AD¡? Pero  
es difícil criticar a las  
blancas, porque conser-  
van cierta ventaja duran-  
te toda la partida.

14.... A3C  
15.TD-1AD CxPAD

La combinación puede lla-  
marse correcta, pero  
igualdad no consigue. Del  
punto de vista práctico  
quizá era preferible 15.  
... A3C con la idea C4A.

16.TxC AxA+ 18.PxT AxT  
17.DxA TxA 19.DxPR A6D

Jugada extraña, la cla-  
vada parece fuerte.

20.T1D T1R  
21.D5AD P3CD 22.D4D

También es posible 22.  
D5CD, pero el final tam-  
poco es fácil para las  
negras.

22.... Dx+ 28.T8D+ T1R  
23.CxD AxP 29.T6D T3R  
24.C4-5C AxC 30.T8D+ T1R  
25.CxA P4TD 31.TxT+ CxT  
26.T6D PxP 32.R3R R1A  
27.PxP T3R 33.R4D?

Mucho más fuerte: 33.C3A¡

33.... R2R 36.CxP CxP  
34.C3T C2A 37.C5D+  
35.C4A C3T Tablas  
1/2-1/2

Comentada por  
BENT LARSEN

### PARTIDA Nº 18

BLANCAS: ROGOFF  
NEGRAS : GARCIA  
APERTURA INGLESA

1.P4AD P4R  
2.C3AD C3AR 22.TxP C4A  
3.C3A C3A 23.T3R P4CD  
4.P3D A5C 24.C2D P4CR  
5.A2D D2R 25.C3A P5CD  
6.P4R P4TD 26.T4A D2C  
7.A2R P3D 27.C4D R1T  
8.O-O O-O 28.C5A D2D  
9.C5D CxC 29.P4CR TD1R  
10.PAxC AxA 30.C4D R2C  
11.DxA C1C 31.R2C T1TD  
12.P4D P3AR 32.P4TR PxP  
13.TD1A A5CR 33.T1AD R1T  
14.TR1D T1A 34.T1TR T1CR  
15.P3TR A4T 35.TxP TD1R  
16.C4T AxA 36.P3A T4C  
17.C5A D2D 37.D1D TxPD  
18.DxA C3T 38.T3-1R T4C  
19.T3A P3CR 39.T1-1T T2C  
20.C3R T1AR 40.C5A T2A  
21.C4A PxP Tablas 1/2-1/2

B.: 2 h. 12 m. N.: 2 h. 21 m.

### PARTIDA Nº 19

BLANCAS: MENVIELLE  
NEGRAS : PORTISCH  
DEFENSA SICILIANA

1.P4R P4AD 31.AxP P5C  
2.C3AR C3AD 32.T5D TxT  
3.A5C P3R 33.AxT R2A  
4.O-O CR2R 34.A2C T1D  
5.P3CD C5D 35.P4TR P6C+  
6.CxC PxP 36.DxP T1CR  
7.A2C P3TD 37.D2A D5C  
8.A2R C3A 38.P3CR D6A  
9.P4AR A4A 39.DxD AxD  
10.R1T O-O 40.T1R T1AD  
11.P3D P4AR 41.T1AD A3A  
12.C2D P3D 42.A5R P4TR  
13.P3TD A2D 43.R1C R2R  
14.D1R C2R 44.R2A P4CD  
15.D3C C3A 45.A4D T1CD  
16.TD1R D3A 46.T1R R2D  
17.P4CD A3C 47.P4A T1AD  
18.C4A A2A 48.T5R T1CR  
19.P5R PxP 49.T5A T1AR  
20.CxP A1R 50.A7C T1CR  
21.A3AR TD1D 51.A5R T1AD  
22.T2R A1C 52.P4TD PxPA  
23.D2A AxP 53.PxP AxP  
24.AxC AxA 54.T5T A6C  
25.TxA D3C 55.TxP TxP  
26.T2R D3A 56.T7T+ R3A  
27.T5R D3C 57.T7A+ R4D  
28.T1CR T3A 58.P5C TxT  
29.P3TR D4T 59.AxT Tablas  
30.R2T P4CR 1/2 - 1/2

B.: 3 h. 24 m. N.: 3 h. 17 m.

### PARTIDA Nº 20

BLANCAS: LARSEN  
NEGRAS : GHEORGHIU  
DEFENSA INDIA DE DAMA

1.P4D C3AR 18.PxP PxP  
2.C3AR P3R 19.TD1A P3A  
3.P3CR P3CD 20.T8A+ R2A  
4.A2C A2C 21.P4A C5C  
5.O-O P4A 22.P3TR P4D  
6.P4AD PxP 23.PxC T2C  
7.DxP P3D 24.TxA+ RxT  
8.C3A P3TD 25.A5A+ R1C  
9.T1D CD2D 26.C6D T1C  
10.C5CR AxA 27.P5A PxP  
11.RxA D2A 28.PxP P3T  
12.C5-4R CxC 29.A7T T1D  
13.CxC C4R 30.CxP R2T  
14.P3C T1D 31.P4T TR1R  
15.A3R P4CD 32.C4D T5R  
16.D6C DxP 33.P5T Rinden  
17.AxD T2D 1 - 0

B.: 1 h. 20 m. N.: 2 h. 5 m.

### PARTIDA Nº 21

BLANCAS: GELLER  
NEGRAS : FRAGUELA  
DEFENSA INDIA DE DAMA

1.C3AR C3AR 20.P4A A2R  
2.P4A P4A 21.T1R C3A  
3.C3A P3R 22.P3TR C4-2D  
4.P3CR P3CD 23.R2T C1A  
5.A2C A2C 24.T1-1D D1C  
6.O-O A2R 25.P5AR T1R  
7.P3C O-O 26.T1AR C3-2D  
8.A2C P3TD 27.PxP PxP  
9.P4D PxP 28.P4TR A3AR  
10.DxP P3D 29.D1D P4D  
11.TR1D D2A 30.PRxP PxP  
12.TD1A T1D 31.CxP AxP  
13.P4R CD2D 32.D4C C3C  
14.D3R TD1A 33.C5A A3A  
15.D2R D1C 34.C6T+ PxP  
16.C4D D1T 35.CxA+ CxC  
17.T2D C4A 36.TxC AxA  
18.P3A C1R 37.TxC+ Rinden  
19.T1-1D A4C 1 - 0

B.: 2 h. 25 m. N.: 2 h. 27 m.

### PARTIDA Nº 22

BLANCAS: DEBARNOT  
NEGRAS : BYRNE  
DEFENSA NIMZOINDIA

1.P4D C3AR 7.O-O C3A  
2.P4AD P3R 8.P3TD AxP  
3.C3AD A5C 9.PxA D2A  
4.P3R O-O 10.P3T PDXP  
5.C3A P4A 11.AxP P4R  
6.A3D P4D 12.P5D C4TD

13.A2T P5A 18.CxP CxP  
 14.P6D D4A 19.CxPAD CxC  
 15.P4R T1D 20.AxC CxPAD  
 16.A3R DxP 21.TD1A C4D  
 17.DxD TxD 22.AxP TxA  
 23.AxC A3R  
 Tablas 1/2-1/2

B.: 1 h. 27 m. N.: 57 m.

### PARTIDA Nº 24

BLANCAS : HERNANDEZ  
 NEGRAS : SIGURJONSSON  
 APERTURA INGLESA

1.P4AD	P3CR		
2.C3AD	A2C	20.A2D	P3AD
3.C3AR	C3AR	21.D3A	C4A
4.P3CR	0-0	22.P4R	A3R
5.A2C	P3D	23.A3R	T6T
6.0-0	P4R	24.TR1D	C6C
7.P3D	C3AD	25.PxP	PxP
8.T1C	P4TD	26.P5AR	PxP
9.P3TD	A4A	27.PxP	AxP
10.P4CD	PxP	28.C4R	T1R
11.PxP	D2D	29.R1T	A5C
12.P5C	C5D	30.D3C	P4AR
13.C5C	P3TR	31.C2A	AxT
14.C4R	CxC	32.TxA	D3R
15.CxC	R2T	33.A4A	T8T
16.P3R	C3R	34.TxT	AxT
17.P4AR	PxP	35.AxPA	D8R+
18.PCxP	C4A	36.R2C	T1CR
19.C2A	C5T	Rinden	0-1

B.: 2 h. 20 m. N.: 2 h. 29 m.

### PARTIDA Nº 23

BLANCAS : CZESHKOVSKY  
 NEGRAS : HÜBNER  
 DEFENSA SICILIANA

1.P4R	P4AD	22.R1C	C1T
2.C3AR	P3R	23.PxP	PAXP
3.P4D	PxP	24.D4CD	D2AD
4.CxP	P3TD	25.T3R	T1AD
5.A3D	P3CR	26.T3A	D3C
6.C3AD	A2C	27.TxT+	TxT
7.A3R	P3D	28.D4TR	D2A
8.D2D	C3AR	29.P3A	C3C
9.A6T	AxA	30.D4R	T1A
10.DxA	A2D	31.P3CR	D4A
11.0-0-0	D2R	32.D2R	C5A
12.TR1R	C3A	33.P3C	C6T+
13.A2R	0-0-0	34.R2C	C4C
14.C3C	R1C	35.T1AD	C2A
15.P4A	C1R	36.P4CD	D3C
16.A3A	P3A	37.T2A	P4TD
17.C4D	C2A	38.P3TD	C4C
18.CxC+	AxC	39.R3C	D3T
19.D4T	TR1R	40.P4TD	PxP
20.C5D	AxC	41.DxC	DxD
21.PxA	P4R		

42.PxD	TxA	62.TxP	R5A
43.RxP	R2A	63.R2T	R4C
44.R5T	T8A	64.T1T	RxP
45.P6C+	R2D	65.T1CR+	R4A
46.P4A	R2R(S)	66.T1AR+	R3C
47.R5C	T8CD+	67.T1CR+	R2T
48.R5T	P3T	68.T1TR	T1C
49.T3A	T7C	69.R3T	R3C
50.P5A	PxP	70.T1CR+	R4A
51.TxP	R3D	71.T1AR+	R5C
52.T7A	P5R	72.T1CR+	R6A
53.TxPC	P6R	73.T1TR	T1TR
54.T8C	P7R	74.T5T	R5C
55.T8R	R5A	75.T5CD	P4T
56.R4T	RxPD	76.T4C+	R4A
57.R3T	TxPC	77.T5C+	R3R
58.TxP	P4C	78.T6C+	R4D
59.P4C	R5D	79.T5C+	R3A
60.P4T	PxP	80.R4C	P5T
61.T2TR	R5R	81.R4A	Tablas

1/2 - 1/2

B.: 5 h. 50 m. N.: 3 h. 48 m.

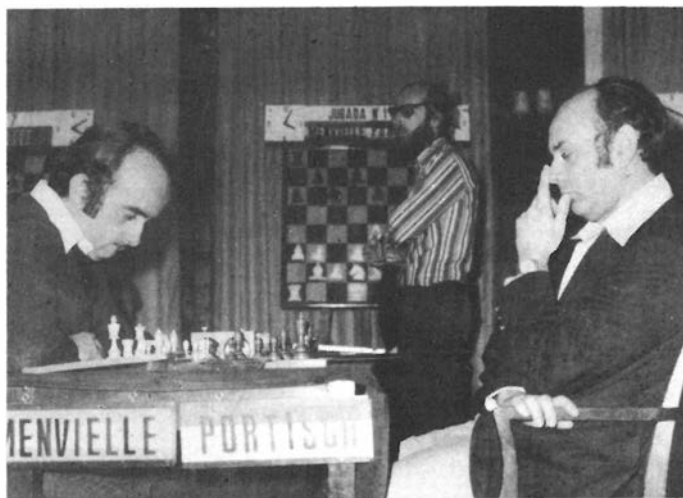

# 4ª RONDA

## RESULTADOS

25	Rodríguez - Sigurjonsson	0	1	India de Rey	D-91/a
26	Hübner - Hernández	1	0	Siciliana. Dragón-Maroczy	E-64/c
27	Byrne - Czechkovsky	1/2	1/2	Española	E-31/b
28	Fraguela - Debarnot	1/2	1/2	Inglesa	E-64/b
29	Gheorghiu - Geller	1/2	1/2	Gambito Dama Ortodoxa-Vte.Neo-Tart.D-17/a	
30	Portisch - Larsen	1	0	Anglo-Nimzoindia	R-25/b
31	García Padrón - Menvielle	1	0	Pirc	R-88/b
32	Bellón - Rogoff	1/2	1/2	Siciliana-Vte. Paulsen	E-57/a

Agudas maniobras tácticas del maestro islandés producen un rápido desastre en el juego de Orestes Rodríguez.

La partida Portisch-Larsen, importante con vistas a la clasificación de primeros puestos, se halla comentada a continuación.

García Padrón obtiene su primer punto entero frente a Menvielle ¿Abrirá este punto el apetito al joven debutante?.

Hernández jugó muy bien contra Hübner hasta el movimiento 28, en el que debió acertar con: ... T3A!.



### PARTIDA Nº 25

BLANCAS: RODRIGUEZ  
NEGRAS : SIGURJONSSON  
DEFENSA INDIA DE REY

1.P4D	C3AR		
2.P4AD	P3CR	14.DxA	C2D
3.C3AD	A2C	15.C3C	D3T
4.P4R	P3D	16.P4A	C3C
5.A2R	0-0	17.C2D	C5T
6.A5C	P4A	18.P5R	PxP
7.PxP	D4T	19.C3-4R	PxP
8.A2D	DxPA	20.TxP	CxP
9.C3A	A5C	21.C5C	C4R
10.0-0	C3A	22.C2-3A	TxP
11.A3R	D4TD	23.T1xT	C7xT
12.T1A	TR1A	24.CxPA	CxA
13.C2D	AxA	Rinden 0 - 1	

B.: 2 h. 17 m. N.: 1 h. 47 m.

### PARTIDA Nº 29

BLANCAS: GHEORGHUI  
NEGRAS : GELLER  
GAMBITO DE DAMA

1.P4D	P4D	10.A3D	A2C
2.P4AD	P3R	11.T1AD	T1A
3.C3AD	C3AR	12.0-0	P4AD
4.A5C	A2R	13.CxC	AxC
5.P3R	0-0	14.PxP	TxP
6.C3A	P3TR	15.TxT	DxT
7.A4T	P3CD	16.P3TD	C2D
8.PxP	CxP	17.D2R	T1D
9.AxA	DxA	Tablas 1/2-1/2	

B.: 1 h. 5 m. N.: 1 h.

### PARTIDA Nº 26

BLANCAS: HÜBNER  
NEGRAS : HERNANDEZ  
DEFENSA SICILIANA

1.P4R	P4AD		
2.C3AR	C3AD	23.C5C	A4R
3.P4D	PxP	24.A4AR	D5TR
4.CxP	P3CR	25.AxA	PxA
5.P4AD	A2C	26.D3R	T2C
6.A3R	C3AR	27.R1T	P5A
7.C3AD	C5CR	28.D2R	T4C
8.DxC	CxC	29.C6D	T4T
9.D1D	C3R	30.P3TR	A3A
10.T1A	P3CD	31.A4R	CxA
11.A3D	A2C	32.CxC	R1T
12.0-0	0-0	33.P5A	AxC
13.A1C	TD1A	34.DxA	T1C
14.P3CD	P3D	35.T2D	T6C
15.D2D	P4TD	36.D8T+	R2C
16.C5D	C4A	37.D6A	PxP
17.A5C	P3A	38.DxPR	P5R
18.A3R	P3R	39.DxP	D3A
19.C3AD	T2AD	40.T1R	T4-4C
20.TR1D	T2D	41.D2A	D2C
21.P3AR	P4AR	42.T4R(S)Rin-	
22.PxP	PCxP	den 1 - 0	

B.: 2 h. 36 m. N.: 2 h. 32 m.

### PARTIDA Nº 27

BLANCAS: BYRNE  
NEGRAS : CZESHKOVSKY  
APERTURA ESPAÑOLA

1.P4R	P4R		
2.C3AR	C3AD	12.P3T	A3R
3.A5C	P3TD	13.A3R	D2D
4.A4T	C3A	14.T1A	AxA
5.0-0	P4CD	15.PxA	P4TD
6.A3C	A2C	16.D2A	TR1A
7.P3D	A2R	17.TR1D	D1R
8.P4A	PxP	18.C5D	CxC
9.AxP	0-0	19.PAxC	C1D
10.C3A	P3D	20.P4CD	PxP
11.P3TD	A1A	Tablas 1/2-1/2	

B.: 45 m. N.: 1 h. 39 m.

### PARTIDA Nº 28

BLANCAS: FRAGUELA  
NEGRAS : DEBARNOT  
DEFENSA SICILIANA

1.P4AD	C3AR		
2.C3AR	P4A	13.P4CD	D1D
3.C3A	P3CR	14.TD1A	CxC
4.P4D	PxP	15.AxC	P4TD
5.CxP	A2C	16.TR1D	PxP
6.P4R	P3D	17.PxP	A3R
7.A2R	0-0	18.C5D	AxC
8.0-0	C3A	19.PRxA	T5T
9.A3R	A2D	20.T1T	D2D
10.D2D	P3TD	21.A3D	T1-1T
11.P3A	D4T	22.D2C	Tablas
12.P3TD	TR1A	1/2 - 1/2	

B.: 1 h. 55 m. N.: 1 h. 50 m.



# PARTIDA COMENTADA

BENT LARSEN

## PARTIDA No 30

BLANCAS: PORTISCH  
NEGRAS : LARSEN  
APERTURA INGLESA

1.P4AD C3AR 3.C3A A5C  
2.C3AD P3R 4.D2A O-O

Las negras ceden la pareja de alfiles, prefiriendo un desarrollo energético a la continuación 4. ... P4A; 5. P3TD, A4T, también jugable.

5.P3TD AxC 11.A2R P4TD  
6.DxA P3D 12.P3D C3A  
7.P4CD P4R 13.P5C C2R  
8.A2C C3A 14.P5A P3C  
9.P3R C5R 15.PxPD PxP  
10.D2A P4A 16.T1AD A2C

Las blancas pueden forzar cambio de damas, pero sin ventaja, después de 17. D7A, T1C.

17.O-O T1A 19.P4TD C3C  
18.D1C D2D 20.A3T R1T

Una jugada útil, pero lo mismo se puede decir de 20. ... P3T y 20...TR-1R (21. C2D, P4D;) Una decisión difícil.

21.C2D!?

Una provocación.

21.... C5T 22.P3A!?

Otra provocación. El hueco en 3R es feo. Mala era 22. P3C, P5A y 22. P4R, C3C; 23. P3C fue rechazado por Portisch por varias continuaciones donde creyó ver un ataque garantizando a las negras como mínimo jaque contínuo. Como ejemplo puede servir: 22.P4R, PxP; 23. PxP, D6T; 24.A3A, TxT; 25. TxT, C5T!;?; 26.PxC, C5C, pero ambos tienen muchas otras posibilidades.

22.... C4D 23.TxT!

No 23. C4A?, T3ARi con buenas perspectivas para las negras.

23.... TxT 24.C4A TxC?

Rápidamente jugado. Sin embargo, la correcta era 24. ... D3Ri con grandes complicaciones. Una de las ideas es 25.CxPD, T6A; 26. D2C?, CxPCi; 27.RxP, T7Ai.

No se por qué había usado 46 minutos para mis primeras nueve jugadas. ¡Sería más inteligente emplear estos minutos ahora!.

25.PxT CxPR 26.D3D!!

El error en el cálculo. 27. T2A, P5A; 28. D3D, C(5T)-4A daría una posición muy fuerte a las negras.

26.... CxT 28.PxP AxP  
27.AxC P4D 29.D3R P5R?

Portisch tenía todavía casi 20 minutos. Sacrificando la calidad él había visto 29. ... D2A; 30. D5C, D6A; 31. DxC, DxA; 32. D8D+, A1C; 33. DxD, DxD; 34. D5A pensando tener buenas posibilidades de ganar, lo que no es justo por 33. ... D5C; (34. DxD, PxD; 35. P6C, A4D); 36. A6T?, P6C;) Sin embargo, mucho más fuerte es 30. A2C; C3C; 31. P4T; las negras no tienen defensa. El peón de más no es importante: las blancas ganan por la debilidad de los peones negros en el flanco de dama.

30.PxP AxP  
31.DxPC P3T 32.D6D!D1A?

Pierde en seguida, pero el cambio de damas permitiría a las blancas ganar fácilmente en el flanco dama.

33.A2C R2T 36.D2A DxD  
34.D7R D1CR 37.D7T Rin-  
35.DxC D7T den 1-0

## PARTIDA No 31

BLANCAS: GARCIA PADRON  
NEGRAS : MENVIELLE

1.P4R	P3CR	36.T3D	TR1AD
2.P4D	A2C	37.T3C	D1A
3.C3AD	P3D	38.A4A	T1R
4.C3A	C3AR	39.A3R	A3AR
5.A2R	O-O	40.PxP	TD1AD
6.O-O	P3AD	41.A5A	A4R
7.P4TD	D2A	42.TD3R	AxP
8.P3T	CD2D	43.TxT	TxT
9.A3R	P4R	44.D4D	T1A
10.P5D	PxP	45.AxA	DxA
11.PxP	P5R	46.T3R	R1C
12.C2D	P3TD	47.A3C	T1R
13.C4A	T1R	48.D5A	D3AR
14.P5T	T1C	49.P6D+	R2C
15.T3T	C4R	50.TxT	AxT
16.CxC	TxC	51.A5D	P5A
17.A4D	T1R	52.D7A+	R3T
18.D2D	D2R	53.P7D	D7C+
19.C1D	P4T	54.R3T	D7AR
20.P4AD	C2D	55.DxP+	DxD
21.P4CD	C4R	56.PxD	AxP+
22.P5A	P4A	57.R3C	A3A
23.A3R	R2T	58.AxA	PxA
24.C2C	A2D	59.R3A	R2C
25.C4A	CxC	60.R4R	R3A
26.AxC	A4R	61.R4D	R4A
27.P4A	PxPa.p.	62.R5A	RxP
28.TxP	T1TD	63.RxP	P4C
29.P3C	TR1D	64.P5C	PxPC
30.D2AR	T1A	65.P6T	PxP
31.D2D	T1D	66.P7T	P6T
32.D2AR	T1A	67.RxP	R6C
33.D2D	D2C	68.P8=D	R7T
34.R2C	T1CR	69.D3A	Rinden
35.P4T	TR1R	1 - 0	

B.: 3 h. 16 m. N.: 3 h. 18 m.

## PARTIDA No 32

BLANCAS: BELLON  
NEGRAS : ROGOFF

1.P4R	P4AD	18.D4T	CR4D
2.C3AR	P3R	19.TR1D	TR1R
3.P4D	PxP	20.P3TD	CxC
4.CxP	P3TD	21.CxC	C7A
5.A3D	P3CR	22.TD1A	C5D
6.P4AD	A2C	23.P3TR	P3TR
7.A3R	C2R	24.A7R	D4AR
8.C3AD	P4D	25.T1R	TD1A
9.PAxP	PxP	26.TD1D	P4CR
10.O-O	O-O	27.D4C	DxD
11.T1R	C2D	28.PxD	C7A
12.PxP	CD3A	29.T2R	AxC
13.A5CR	C2xP	30.TxC	AxP
14.D3A	A5C	31.TxA	TxA
15.D3C	C5C	32.T6D	R2C
16.A2R	AxA	33.T2-6C	T6A
17.C4xA	D4T	34.TxPTR	TxP

35. TR6AR T8T+ 44. T5C T2C  
 36. R2T T4T 45. R4A P5T  
 37. T6A-6D T4-4R 46. R3R P6T  
 38. R3C P4T 47. T1C P7T  
 39. T8D T4-3R 48. T1TD T2T  
 40. T5C T4R 49. R3D R2R  
 41. T8D-5D TxT 50. R3A R3A  
 42. TxT P3C 51. R3C R4C  
 43. TxP+ R1A Tablas 1/2-1/2  
 B.: 2 h. 47 m. N.: 2 h. 42 m.



## 5<sup>ta</sup> RONDA

### RESULTADOS

33	Rogoff - Rodríguez	1/2 1/2	Pirc	R-88/b
34	Menvielle - Bellón	1 0	Siciliana. Dragón Acelerado	E-53/b
35	Larsen - García Padrón	1 0	Caro-Kann-Vte. del Cambio	R-93/a
36	Geller - Portisch	1/2 1/2	Siciliana-Vte. Najdorf	E-93/b
37	Debarnot - Gheorghiu	1/2 1/2	Inglesa	R-43/a
38	Czeshkovsky - Fragueta	1 0	Caro-Kann/Pirc	R-94/a
39	Hernández - Byrne	0 1	Sistema Reti-Nimzowitsch-Catalán	R-29/b
40	Sigurjonsson - Hübner	1/2 1/2	Siciliana-Vte. Paulsen	E-59/a



Esta ronda empezó con un minuto de respetuoso silencio en honor del recién fallecido Donald Byrne, maestro internacional hermano del gran maestro Robert Byrne quien, rehusando el aplazamiento de la partida que le

ofrecía la organización, dio muestras de entereza y deportividad. No es extraño que este día su juego no haya alcanzado su nivel normal: ganó al final porque el cubano vio un espejismo desdichado.

Según se dice es una regla sin excepción que Menvielle venza a Bellón: no falló esta vez, pese a la forma irregular en que parece hallarse Augusto.

Remitimos a los lectores a los comentarios de la partida Czechkovsky-Frauguela.



#### PARTIDA Nº 34

BLANCAS: MENVIELLE  
NEGRAS : BELLON  
DEFENSA SICILIANA

1.P4R	P4AD	10.A2D	0-0
2.C3AR	P3CR	11.A3A	D5A
3.P4D	A2C	12.AxA	RxA
4.PxP	D4T+	13.D2D	D3A
5.C3A	C3AR	14.0-0-0	P3D
6.C2D	DxP	15.P4TR	P4TR
7.C4A	D3A	16.A2R	T1T
8.C5D	CxC	17.D3R	C2D
9.PxC	D3A	18.T4D	C4R

19.CxC	PxC	31.T3-3D	D3T
20.T4R	A4A	32.P3TD	D5T
21.TxP	TD1A	33.T1-2D	T5A
22.P3AD	T2A	34.D3R	T1R
23.T1D	D3D	35.A1D	D3A
24.D4D	P3A	36.DxP	A4A
25.T3R	T1D	37.A4T	D3R
26.P4AD	P3R	38.DxP+	T2R
27.P3CR	T4A	39.DxP	D1A
28.A3A	PxP	40.D8D	D2C
29.P4CD	T2A	41.A7D	Rinden
30.R2C	A3R	1 - 0	

B.: 2 h. 22 m. N.: 2 h. 42 m.



#### PARTIDA Nº 33

BLANCAS: ROGOFF  
NEGRAS : RODRIGUEZ  
DEFENSA PIRC

1.C3AR	P3CR	14.D2D	C2D
2.P4R	A2C	15.TD1D	C3C
3.P4D	P3D	16.D1A	D1R
4.A2R	C3AR	17.P3CD	P5D
5.C3A	0-0	18.C1C	C3R
6.0-0	P3CD	19.CD2D	T1A
7.T1R	P4A	20.P4A	PxPa.p.
8.P5R	C1R	21.DxP	T2A
9.PxPA	PCxP	22.C4A	C4D
10.A5CR	P3TR	23.D1A	D1C
11.A4T	A2C	24.A3C	T1D
12.A5CD	P4D	25.P4TR	Tablas
13.A1A	C2A	1/2 - 1/2	

B.: 1 h. 58 m. N.: 1 h. 53 m.

#### PARTIDA Nº 35

BLANCAS: LARSEN  
NEGRAS : GARCIA PADRON  
DEFENSA CARO-KANN

1.C3AR	C3AR	35.A2A	T4-3A
2.P4D	P4D	36.P4T	A1R
3.A4A	P3R	37.D1R	R1T
4.P3R	P4AD	38.D1TD	D2A
5.P3AD	C3AD	39.D1AD	D3D
6.CD2D	A2R	40.D3R	T1C
7.A3D	D3C	41.R2A	T1-1A
8.D1C	A2D	42.A3C	A2D
9.P3TR	T1AD	43.A2A	A1R
10.0-0	PxP	44.R2C	D2D
11.PRxP	C4TD	45.R3C	D3D
12.T1R	A4C	46.A3C	A2D
13.A2A	0-0	47.T5C	T4A
14.P4TD	A1R	48.A2A	T4-2A
15.P4CD	C5A	49.T1A	T3A
16.CxC	TxC	50.P5T	A1R
17.T3R	R1T	51.D5R	DxD
18.C5R	T1A	52.PDxP	T2A
19.D3C	C2D	53.PxP	T2A
20.T1-1R	CxC	54.T1TR	TxP+
21.AxC	A3D	55.R4C	T2AD
22.P4AR	A2D	56.P7C+	TxP
23.D1C	P4A	57.TxT	RxT
24.T3AR	AxA	58.TxP+	R1C
25.TxA	D3T	59.TxP	T2A
26.D1D	D3D	60.T8T	T1A
27.P4C	P3CR	61.R5C	R2C
28.R2A	T5A	62.T7T+	T2A
29.A3C	T2A	63.TxT+	AxT
30.D2D	P3C	64.P5C	A1R
31.D2C	R1C	65.P5A	PxP
32.PxP	TxP	66.AxP	P5D
33.D2D	T1AD	67.P6R	Rinden
34.R3C	T1-1A	1 - 0	

B.: 3 h. 24 m. N.: 3 h. 4 m.

# PARTIDA COMENTADA

BENT LARSEN

## PARTIDA Nº 38

BLANCAS: CZESHKOVSKY  
NEGRAS: FRAGUELA  
DEFENSA:  
CARO-KANN-PIRC-ROBATSCH

1.P4R P3CR

Robatsch. O Pirc. O Ufimt sev. O Antal. O simplemente: ¡Defensa Moderna! (Es el último título del libro de Keene. El maestro inglés parece haber "limpiado su sistema" escribiendo el libro, porque después empezó a jugar 1. ... P3R...).

2.P4D P3AD 3.C3AD P4D

Y ahora claramente tenemos una Caro-Kann con 3. ... P3CR. Sólido. La continuación mostrará que también las aperturas sólidas se pueden perder rápidamente, lo que es siempre instructivo.

4.P3TR A2C 5.C3A C3A

Todo se puede jugar. Los seguidores de Bellón juegan 5. ... C3TR, continuando un miércoles con P3A y C2A, pero un sábado con Pxp y C4A. Lo cierto es que 5. ... Pxp; 6. Cxp, C3A es desagradable por 7. CxC+, AxC; 8. A6Tj.

6.P5R C5R 7.A3D(!)

¡Ahora lo saben todos!. Hace dos años no lo sabían ni los campeones mundiales. 7. CxC, PxC; 8. C5C, P4AD; no gana automáticamente para las blancas. Así perdió Spassky (blancas) una partida en 1974. ¿Contra quién? ¡Contra Czeshkovsky! (En el torneo de equipos que era su entrada en el "gran ajedrez", ganando a Thal, y a Geller también).

7.... CxC 9.O-O P4AD  
8.PxC O-O 10.T1R P5A

Decisión difícil. Las blancas tendrán ahora una posición con ciertas perspectivas de ataque en el flanco rey, y las negras no tendrán mucho contrajuego en el otro flanco. Sin embargo, contra buena defensa no es seguro que el ataque deba penetrar, y las debilidades en la estructura de los peones blancos estarán allí para siempre.

11.A1A A2D(?)

Como el juego durante mucho tiempo tendrá lugar en el flanco rey, la idea de mandar este alfil a 5T es incomprensible. Jugadas interesantes eran P3A, P4A, C3A y C3T(-2A)

12.P4C A5T?  
13.T1C P3C 14.A2CR C3A?

Mucho mejor 14. ... C3T.



15.P6R! Pxp(?)

La posición es ya muy difícil. Después de 15.... P3A; 16. C4T el A2C no tiene mucho futuro (P4-5A). La mejor defensa era 15. ... D3D; 16. C5C, P3A; 17. C7A, TxCj.

16.C5C T3A  
17.CxPR D3D 18.D2R T1R?

Error en posición perdida.

19.AxP! DxA  
20.C7A D2A 21.CxT T6A

Claramente no hay esperanza en 21. ... DxC; 22. DxP+.

22.CxA RxC 24.DxP AxP

23.D4R P3R 25.DxC!

Decisión elegante.

25.... AxT  
26.A3T D5A  
27.D7D+ Rinden 1-0

## PARTIDA Nº 37

BLANCAS: DEBARNOT  
NEGRAS: GHEORGHIU  
APERTURA INGLESA

1.P4D	C3AR	14.TR1D	C1-2D
2.P4AD	P4A	15.A1A	T1AD
3.C3AR	PxP	16.TD1A	D2A
4.CxP	P3CD	17.D2AR	D1C
5.P3A	A2C	18.C3C	A3A
6.P4R	P3D	19.C4D	A2C
7.A2R	P3R	20.C3C	P4D
8.C3A	A2R	21.PAxP	PxP
9.D4T+	CR2D	22.CxP	CxC
10.O-O	O-O	23.TxT	TxT
11.A3R	P3TD	24.PxC	A3D
12.D2A	T1R	25.P3C	P4CD
13.D2D	C3AR	Tablas	1/2-1/2

B.: 1 h. 45 m. N.: 1 h. 55 m.

## PARTIDA Nº 39

BLANCAS: HERNANDEZ  
NEGRAS: BYRNE  
SISTEMA RETI

1.C3AR	C3AR		
2.P3CR	P3CD	30.AxT	RxC
3.A2C	A2C	31.P3A	C6A
4.O-O	P3R	32.R2A	P4CD
5.P4AD	A2R	33.A3D	P3CR
6.P3CD	O-O	34.A2D	C4D
7.A2C	P4D	35.P4CR	A1A
8.P3R	P4A	36.R3C	A3R
9.D2R	C3A	37.R4T	P3A
10.P3D	T1A	38.R3C	R2A
11.C3A	D2D	39.P3TR	R2C
12.TR1D	TR1D	40.A4R	P3T
13.P4D	PxP	41.A3D	R2T
14.PRXP	A5C	42.P4TR	R2C
15.PxP	PxP	43.P5TR	P4C
16.C5R	D3R	44.A4R	R2A
17.C5CD	P3TD	45.P4A	R2R
18.P3TD	A1A	46.PxP	PxXP
19.C3AD	C4TD	47.AxP+	PxA
20.P4CD	C5A	48.P6TR	R2A
21.CxC	DxD	49.R3A	C3A
22.CxD	TxC	50.A7C	AxP+
23.TD1A	TR1AD	51.R3R	R3C
24.TxT	TxT	52.P5D	RxP
25.T1AD	C5R	53.R4D	A2D
26.C3A	A2R	54.AxP	P5C
27.A1A	T1A	55.A7C	P6C
28.CxP	TxT	56.P6D	R4C
29.CxA+	RIA	Rinden	0 - 1

B.: 3 h. 33 m. N.: 3 h. 15 m.

### PARTIDA Nº 36

BLANCAS: GELLER  
NEGRAS : PORTISCH  
DEFENSA SICILIANA

1.P4R	P4AD		
2.C3AR	P3D	14.DxD	TRxD
3.P4D	PxP	15.P3A	P5A
4.CxP	C3AR	16.C4T	C2D
5.C3AD	P3TD	17.TR1D	A5CD
6.A2R	P4R	18.A2D	A2R
7.C3C	A2R	19.A3R	A5CD
8.0-0	A3R	20.C3AD	A4AD
9.A3R	CD2D	21.R2A	R1A
10.P4TD	0-0	22.C5D	AxA+
11.P5T	T1AD	23.RxA	T4A
12.D2D	C4A	24.C3A	Tablas
13.CxC	PxC	1/2	- 1/2

B.: 2 h. 10 m. N.: 1 h. 54 m.

### PARTIDA Nº 40

BLANCAS: SIGURJONSSON  
NEGRAS : HÜBNER  
DEFENSA SICILIANA

1.P4R	P4AD		
2.C3AR	P3R	15.A6T	C5C
3.P4D	PxP	16.A5C	0-0
4.CxP	P3TD	17.TR1D	AxA
5.C3AD	D2A	18.CxA	C3AR
6.P3CR	A5C	19.D2D	T1D
7.A2D	P4CD	20.TxP	A3A
8.A2C	A2C	21.T3T	R2C
9.0-0	A2R	22.C3A	D2R
10.T1R	P3D	23.T5T	T2D
11.P4TD	PxP	24.C4TR	A2C
12.D5T	P3C	25.T4T	T1D
13.D2R	P4R	26.D5C	Tablas
14.C3A	C3AR	1/2	- 1/2

B.: 2 h. 15 m. N.: 2 h. 3 m.



## 6ª RONDA

### RESULTADOS

41	Rodríguez - Hübner	1/2	1/2	Pirc (Por transposición)	R-86/c
42	Byrne - Sigurjonsson	1/2	1/2	Pirc	R-89/a
43	Fraguela - Hernández	1/2	1/2	G. Dama.Tarrasch-Vte. Schlechter	D-09/b
44	Gheorghiu - Czeszkovsky	1/2	1/2	Grunfeld	D-63/b
45	Portisch - Debarnot	1	0	G. Dama Ortodoxa (Vte.A4A)	D-12/a
46	García Padrón - Geller	0	1	Siciliana. Ataque Velimirovic	E-72/b
47	Bellón - Larsen	0	1	Caro-Kann	R-95/a
48	Rogoff - Menvielle	1	0	Siciliana-Vte. Cerrada irreg.	E-51/a



Rogoff no explotó con acierto su ventaja de apertura; pero, después de obtener excelente posición, Menvielle no pudo controlar su inclinación romántica y sacrificó la dama sin fortuna.

Debarnot perdió un peón en la aper-

tura, lo cual no es un buen principio frente a Portisch.

Dos partidas muy interesantes se comentan a continuación: García Padrón-Geller y Bellón-Larsen.

Por lo demás, se produjeron varias tablas poco dignas de mención.



#### PARTIDA Nº 42

BLANCAS: BYRNE  
NEGRAS : SIGURJONSSON  
DEFENSA PIRC

1. P4R	P3CR		
2. P4D	A2C	11. D4R	D4T+
3. C3AD	P3D	12. C3A	C3T
4. P4AR	C3AR	13. P4CR	PxP
5. C3A	P4A	14. PxP	D5C
6. A5C+	A2D	15. A2D	DxD+
7. P5R	C5C	16. CxD	0-0
8. P3T	PAxP	17. 0-0-0	P4A
9. DxP	AxA	18. PxPa.p.	
10. CxA	C3AD	Tablas	1/2-1/2

B.: 30 m. N.: 1 h. 17 m.

#### PARTIDA Nº 44

BLANCAS: GHEORGHIU  
NEGRAS : CZESHKOVSKY  
DEFENSA GRUNFELD

1. P4D	C3AR	13. D2R	C5R
2. P4AD	P3CR	14. CxC	AxC
3. C3AD	P4D	15. TR1D	AxC
4. A4A	A2C	16. DxA	TD1D
5. P3R	P4AD	17. TxT	DxT
6. PDxP	D4T	18. T1D	D1A
7. T1A	PxP	19. D2R	T1D
8. AxP	C3A	20. TxT+	DxT
9. C3A	DxPA	21. A4A	C4T
10. A3CD	0-0	22. P3CD	CxA
11. 0-0	D4TD	23. DxA	D7D
12. P3TR	A4A	Tablas	1/2-1/2

B.: 1 h. 10 m. N.: 1 h. 5 m.

#### PARTIDA Nº 43

BLANCAS: FRAGUELA  
NEGRAS : HERNANDEZ  
GAMBITO DE DAMA

1. P4D	P4D	8. 0-0	0-0
2. P4AD	P3R	9. A3R	C5CR
3. C3AD	P4AD	10. A4A	A3R
4. PxPD	PRxP	11. T1A	P3TR
5. C3A	C3AD	12. PxP	AxP
6. P3CR	C3A	13. C4TD	Tablas
7. A2C	A2R	1/2 - 1/2	

B.: 37 m. N.: 24 m.

#### PARTIDA Nº 45

BLANCAS: PORTISCH  
NEGRAS : DEBARNOT  
GAMBITO DE DAMA

1. P4AD	C3AR		
2. C3AD	P3R	29. RxT	P3C
3. C3A	P4D	30. TxT	CxT
4. P4D	A2R	31. R2R	R3A
5. A4A	0-0	32. R3R	C3D
6. P3R	P4A	33. R4D	R3R
7. PxPA	AxP	34. A4T	C4A+
8. D2A	C3A	35. R3D	R3D
9. P3TD	A3D	36. P4CD	PxP
10. A3C	AxA	37. PxP	C2C
11. PTxA	P5D	38. A1D	C3R
12. 0-0-0	P4R	39. A3A	C2A
13. PxP	PxP	40. R3A	P4A
14. C5CD	A5C	41. A7C	C3R
15. C5xPD	AxC	42. A5D	C2A
16. CxA	D2A	43. A8C	P4C
17. R1C	C4R	44. P4A	C1R
18. CxC	DxC	45. A7T	C2C
19. A3D	P3TR	46. A6C	R3R
20. D2R	D4AD	47. R4D	R3A
21. D3A	P4TD	48. A7T	C3R+
22. D5A	DxD	49. R5D	PxP
23. AxD	P3CR	50. A8C	C1A
24. A2A	R2C	51. PxP	C3C
25. TR1R	TR1R	52. R6D	CxP
26. A4T	T5R	53. P5A	PxP
27. A5C	T1D	54. P5C	Rinden
28. R2A	T1xT	1 - 0	

B.: 3 h. 11 m. N.: 3 h.

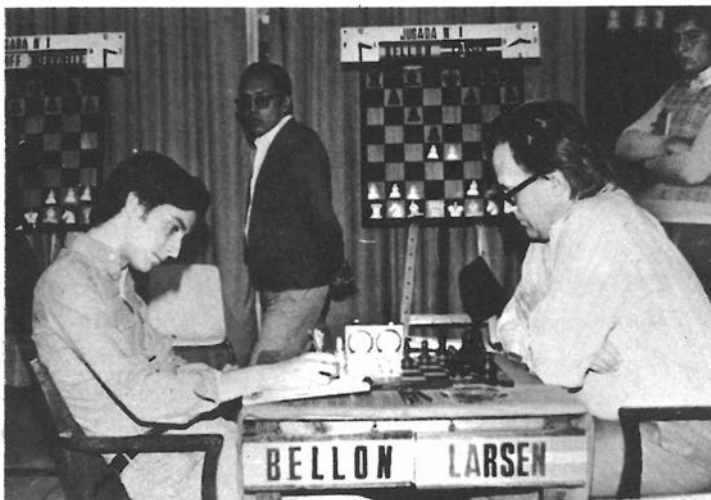

# PARTIDA COMENTADA

BENT LARSEN

## PARTIDA Nº 47

BLANCAS: BELLON  
NEGRAS : LARSEN  
DEFENSA CARO-KANN

1.P4R P3AD

La apertura de Caro y Kann. En mi niñez llamada "Apertura del Pobre". ... Después ha sido defensa de Botvinnik, Smyslov, Petrosian, Karpov y algunos otros, que no juegan mal tampoco. Sin embargo, conserva fama de modesta y pacífica.

2.P4D P4D  
3.C3AD PXP 4.CxP C3A!?

Las líneas modestas son C2D y A4A.

5.CxC+ PCxC

Quiero una vez probar la continuación 5. ...PRxC, porque conduce a una posición que no comprendo. Las blancas tienen un peón de más en el flanco dama. ¿Por qué no ganan automáticamente? De hecho jugadores como Flohr y Bronstein han jugado así con cierto éxito.

Sin embargo, todavía mi mano no ha podido efectuar la jugada PRxC. En eso soy demasiado dogmático: ¡Hay que capturar hacia el centro!

6.P3AD A4A 9.P4TR P4TR  
7.C2R C2D 10.A2R D4T  
8.C3C A3C 11.P4CD D2A!

En Birmingham 1951 (primer campeonato mundial juvenil) me mostró el suizo Bhend la maniobra 11. ... D4D; 12. A3A, D5A. Sin embargo, ahora creo que después de 13. D3C; las blancas están mejor.

Pasaron los tiempos, también los tiempos malos,

como por ejemplo San Antonio (Texas) 1972, donde perdí contra Mecking con 9. ... P3TR. Luego mi joven compatriota Jens Kristiansen ha inflado nueva vida en la variante 9. ... P4TR.

12.CxP P4T!

Esta es la idea. Ni 13. PXP, DXP ni 13. P5C, PXP es atractivo, así que realmente ¡la jugada del PT mina el PD de las blancas!

La idea fue bautizada en la partida Sindik-Kristiansen, Nizza 1973-74. Después de 13. C4A, PXP; 14. CxA, PXC; 15. PXP, P4R; 16. T1CD, 0-0-0 llegaron a una posición oscura. Kristiansen ganó, y su innovación fue aceptada de los teóricos.

Bellón pensó más de 40 minutos....

13.T3T?! PXP 14.PXP P3R!

¡El estilo sólido de la Caro-Kann! Muy tentador era P4R, pero demasiado peligroso para el rey negro.

Ahora, probablemente no tienen las blancas mejor que 15. A2D, entonces las negras pueden con 15.... D3C recuperar su peón con buen juego.

15.P5C P4AD 16.A4AR?

El error decisivo. La única jugada era 16. C4A. (16. PXP?!, AXC; 17. AXA, D4R+. O 16. A3R?, PXP; 17. AXA, A5C+; 18. R1A, AXC; 19. AXA, TxA; 20. DXT, D5A+).

16.... A3D 17.A3C(?)

En algunas malas posiciones hay buenas jugadas, en esta no. 17. AXA, DxA deja recuperar las negras el peón sacrificado, y con una preponderancia fantástica de peones centrales. Relativamente mejor sería 17. P6C.

17.... PXP 18.DXP P4R

Obliga a sacrificar (19. D1D?, AXC; 20. AXA, TxAi)

19.P6C D3A 20.CxP+

O 20. A3A, DxA; 21. C7C+, R2R; 22. DxA+, RxD; 23. PxD, TD-1CR; 24. P5T, TxC y gana.

20.... CxC

21.AxP AxA 22.DxA+ R1A

Las blancas tienen tres peones por la pieza, lo que en todo caso no es una compensación satisfactoria, porque estos peones no son muy fuertes. Pero peor todavía, ¡las negras tienen ataque! A primera vista quizá parece lo contrario, pero la amenaza es 23... T1R, y 23. T3AR no vale por 23. ... TxPTR¡.

23.R1A TxPTD

Muy sencillo: 24. TxT, D8A+; 25. A1D, DxA+; 26. D1R, A6D+.

24.T1D DXP 25.D4A D7C

Preparando la liquidación a un final fácilmente ganado.

26.T3R T8T 28.P3C C5R  
27.D6D+ R2C 29.D4A TxT+

Las blancas estaban muy apuradas de tiempo, pero ¿por qué buscar más de un final sin problemas?

30.AxT D5D 35.A3D C3D  
31.A2R C7D+ 36.AxA CxA  
32.R1R DxD 37.T3CD T1R+  
33.PxD C5R 38.R1A T2R  
34.P5T A4A 39.T6C T2D  
Pierden por tiempo las blancas 0-1.

Me gustaría conocer bien la Caro-Kann, había dicho días antes Robert Byrne. Los jóvenes americanos, por ejemplo Rogoff, Larry Christiansen y Commons, juegan Caro-Kann no para tablas, sino de manera muy agresiva.

Bueno, Robert, ¿te gustó este producto de los laboratorios daneses?.



## PARTIDA COMENTADA

BENT LARSEN

### PARTIDA Nº 46

BLANCAS: GARCIA PADRON  
NEGRAS : GELLER  
DEFENSA SICILIANA

1.P4R P4AD 5.C3AD P3D  
2.C3AR C3AD 6.A4AD P3R  
3.P4D PXP 7.A3R A2R  
4.CXP C3A 8.D2R

El agudo ataque Velimirovic. Geller elige una variante rara, evitando las preparaciones de su joven adversario.

8.... CxC 10.O-O-O D4T  
9.AxC O-O 11.R1C(?)

Según los libros, en este caso especial es bueno 11. P5R. La posición después de 11. ... PXP; 12. DXP era conocida hace diez años como favorable para el blanco, ahora se dice: igualdad. Se recomienda 12. AxPR, P3CD; 13. T4D.

Otra posibilidad es 11. TR-1C, preparando P4CR.

11.... A2D 12.P3A(?)

Otra jugada ajena del "es pírítu" de Velimirovic. Quizá todavía: 12.TR-1C.

12.... TR-1A  
13.P4CR P4CD!?

Geller pensó más de me-

dia hora. La jugada es lógica; con las jugadas 11 y 12 las blancas han perdido la iniciativa.

14.AxPC TD-1C  
15.AxA CxA 16.D2D! D3T

Ahora, como indicó "Pepito" después de la partida, hay que jugar 17.P4A. Pero en todo caso las negras tienen buena compensación. Interesante es 17. ... D2C; 18.P3C,A1D.

17.P3C(?)C4R!  
18.AxC PxA 19.D3D D6T

La siguiente jugada es probablemente la mejor defensa. 20.C2R,P4TD pier de casi automáticamente. Una idea era todavía 20. P4T con la intención T2T. También priva al alfil de una casilla y hace más difícil para el negro dar "aire" al rey.

20.R1T D4A 22.R1T D4A  
21.R2C D6T+ 23.R2C P4TD

¡Aquí se termina la partida!. Ha tenido su efecto el truco bien conocido de mostrar que "tengo tablas, pero tengo más". O quizá nerviosidad en general.

La posición es muy difícil. 24. C4T, D3A no cambia nada. Mejor 24. P4TR con ideas similares a las antes mencionadas.

24.P4TD??? D6T+  
25.R1C TxP+ 30.T2CD TxP+  
26.PxT DXP+ 31.R1C DXP  
27.R1T TxC 32.T1R D6TD  
28.D8D+ A1A 33.T1-2R T5D  
29.T2D T5A Rinden 0-1

### PARTIDA Nº 41

BLANCAS: RODRIGUEZ  
NEGRAS : HÜBNER  
DEFENSA PIRC

1.P4D P3CR  
2.P4R A2C 17.C3D C3R  
3.C3AD P3D 18.C5A CxC  
4.A3R P3AD 19.AxC TR1D  
5.D2D P4CD 20.TxT TxT  
6.P3AR CD2D 21.T1D TxT+  
7.C3T CR3A 22.CxT A1AR  
8.C2A 0-0 23.A2A A1A  
9.P4TR P4R 24.P3C A3R  
10.PxP PXP 25.C2C A6T  
11.P4CR D2R 26.P3A P3A  
12.O-O-O C3C 27.R2A R1A  
13.D6D DxD 28.C3D A3D  
14.TxD A2C 29.C5A R2R  
15.A2R C1R 30.A3R Tablas  
16.TD1D C2A 1/2 - 1/2

B.: 1 h. 55 m. N.: 2 h. 10 m.

### PARTIDA Nº 48

BLANCAS: ROGOFF  
NEGRAS : MENVIELLE  
DEFENSA SICILIANA

1.P4R P4AD  
2.C3AD C3AD 21.C3R TxP  
3.C3A P4R 22.A1A T3C  
4.A4A P3D 23.AxP T3-3A  
5.P3D A2R 24.A3D C5A  
6.O-O A5C 25.A1A TxP  
7.P3TR A4T 26.AxP T1T  
8.C5D P3TD 27.A5C DxA  
9.P4TD C3A 28.PxD TxT  
10.C3R 0-0 29.A2D TxT+  
11.A2D AxC 30.AxT T8A  
12.DxA P4CD 31.C1D P4D  
13.A2T C5D 32.PxP P5R  
14.D1D D2D 33.DxC TxC  
15.P3AD C3R 34.R1A TxP  
16.C5A TR1A 35.P6C A3D  
17.T1R A1A 36.D1A R1A  
18.D3A TD1C 37.P7C R2R  
19.P4T P5A 38.D6A Rinden  
20.PDxP PxPA 1 - 0

B.: 2 h. 15 m. N.: 2 h. 20 m.



# 7<sup>a</sup> RONDA

## RESULTADOS

49	Menvielle - Rodríguez	0	1	Siciliana-Vte. Rossolimo(3.A5C)	E-60/b
50	Larsen - Rogoff	1/2	1/2	India Dama (Sistema Torre)	R-51/c
51	Geller - Bellón	1/2	1/2	Siciliana.Vte. Acel. del Dragón	E-64/b
52	Debarnot - García Padrón	0	1	India de Dama	D-37/b
53	Czeshkovsky - Portisch	1	0	Siciliana-Vte. Najdorf	E-89/a
54	Hernández - Gheorghiu	0	1	India de Rey	D-73/d
55	Sigurjonsson - Fraguera	1	0	Siciliana-Vte. Loewenthal	E-70/a
56	Hübner - Byrne	1/2	1/2	India de Dama	D-36/b



Buena partida de García Padrón a costa del jugador argentino-canario, Roberto Debarnot. (Véase los comentarios).

Tensa y dura partida la de Czeszkovsky-Portisch, aunque el soviético no ganara por la vía más rápida, antes de la jugada número 72.

También fue excelente la actuación de Sigurjonsson frente a Fraguela (acaso éste no debió jugar: 15. ... P4A).

Curioso y sorprendente el error de Geller: 10. D2D en posición no inédita.

Las facultades tácticas del maestro peruano han lucido su mejor filo ante Menvielle.

Larsen ha perdido gran parte de su ventaja con: 24. P5T?. Después, su peón de más no ofrecía demasiados chances de victoria en un final con todos los peones en un solo flanco. Pero tampoco es fácil conceder tablas con un peón de más. ¡Así se pierden los días libres!



### PARTIDA Nº 49

BLANCAS : MENVIELLE  
NEGRAS : RODRIGUEZ  
DEFENSA SICILIANA

1. P4R	P4AD	20. D4T	C4A
2. C3AR	C3AD	21. C4AD	P3TD
3. A5C	P3CR	22. PxP	TxP
4. 0-0	A2C	23. D3C	D2T
5. T1R	C3A	24. P3TD	C5D
6. P3A	0-0	25. D2C	P4CD
7. P3TR	D3C	26. C3R	TxP
8. A1A	P4R	27. T1T	T5T
9. C3T	P4D	28. CxC	TxC
10. P3D	P3TR	29. A3R	D2D
11. A2D	A3R	30. P4A	A1A
12. P4CD	PxPC	31. TxT	PxT
13. PxPC	TR1D	32. C4C	D2C
14. P5C	PxPR	33. AxC	DxC
15. PxP	C5D	34. DxD	AxD
16. CxPR	D2A	35. A2A	AxT
17. C3D	P3CD	36. AxA	T8D
18. P5R	C4D	37. R2A	TxA
19. T1AD	D2C	Rinden	0-1

B.: 2 h. 28 m. N.: 2 h. 26 m.

### PARTIDA Nº 50

BLANCAS : LARSEN  
NEGRAS : ROGOFF  
DEFENSA INDIA DE DAMA

1. C3AR	C3AR	35. A6R	C2T
2. P4D	P3CD	36. TxPA+	R1T
3. A5C	A2C	37. P4T	T4R
4. P3R	P3R	38. A4A	P4TD
5. A3D	A2R	39. P4A	T1R
6. 0-0	P4AD	40. P3C	P5T
7. CD2D	C3A	41. T7T	C1A
8. P3TD	0-0	42. R2A	T1D
9. T1R	P4D	43. R3R	T2D
10. P3AD	C2D	44. TxP	R2C
11. AxA	DxA	45. T6T	C2T
12. D1C	P3TR	46. P4C	T2AD
13. P4CD	T1CD	47. R4D	T2R
14. PDxP	PxP	48. P5C	PxP
15. P4R	D3A	49. PTxP	C1A
16. PxPD	PxPD	50. A5D	T2D
17. P5C	C4R	51. R5A	T2A+
18. CxC	CxC	52. R6D	T2D+
19. A7T+	R1T	53. R6A	T2R
20. D5A	C5C	54. T8T	T6R
21. DxD	CxD	55. R6D	T8R
22. A3D	T1R	56. T7T+	R1T
23. P4TD	R1C	57. T7AR	C2T
24. P5T	P5A	58. T2AD	C1A
25. A5A	TxT+	59. A3C	T6R
26. TxT	P3CR	60. T7CD	T7R
27. A3T	P5D	61. T7AR	C2T
28. CxP	PxP	62. R5D	T7D+
29. T1AD	A5R	63. R4R	T7R+
30. P3A	A6D	64. R3A	T1R
31. TxP	AxC	65. A2A	C1A
32. TxA	TxP	66. A4T	T1T
33. T8A+	R2C	67. A6A	T1A
34. T7A	TxP	68. A5D	T1D

69. R4R	T1R+	77. A8R	C1A
70. R3D	C2T	78. R5A	T7D
71. A4R	C1A	79. R6A	T8D
72. A6A	T1A	80. R7A	T7D
73. A5C	T1C	81. A5C	R2C
74. R4A	C2T	82. T7R+	R1T
75. T7R	T1AR	83. A6A	T7AR
76. T4R	T1D	84. T4R	TxP

Tablas 1/2-1/2

B.: 4 h. 40 m. N.: 4 h. 52 m.

### PARTIDA Nº 56

BLANCAS : HÜBNER  
NEGRAS : BYRNE  
GAMBITO DE DAMA

1. P4D	C3AR	10. A4A	P4A
2. P4AD	P3R	11. D4T	PxP
3. C3AR	P3CD	12. DxD	C4A
4. P3CR	A2C	13. TD1D	CD5R
5. A2C	A2R	14. D4T	CxC
6. 0-0	0-0	15. PxC	D1A
7. C3A	P4D	16. P4A	Tablas
8. C5R	C3T	1/2 - 1/2	
9. PxP	PxP		

B.: 1 h. 31 m. N.: 42 m.

## PARTIDA Nº 51

BLANCAS: GELLER  
NEGRAS : BELLON  
DEFENSA SICILIANA

1.P4R	P4AD	21.PxA	AxP+
2.C3AR	C3AD	22.RxA	TxT
3.P4D	PxP	23.DxT	D4R+
4.CxP	P3CR	24.P4A	DxA
5.P4AD	A2C	25.DxD	TxD
6.A3R	C3AR	26.P6D	T1R
7.C3AD	O-O	27.T1AD	T1D
8.A2R	P3CD	28.T7A	TxP
9.O-O	A2C	29.TxPT	T7D
10.D2D	CxC	30.P3CD	R2C
11.AxC	P4R	31.T7C	TxPT
12.AxP	CxP	32.TxPC	P4T
13.CxC	AxA	33.R3C	P3A
14.C3A	T1R	34.P4C	T7C
15.TD1A	D3A	35.R3A	T6C+
16.T2A	TD1A	36.R2A	T7C+
17.T1D	T4A	37.R3A	T6C+
18.DxP	A3A	38.R2A	T7C+
19.D3D	T2R	39.R3A	Tablas
20.C5D	AxC	1/2 - 1/2	

B.: 2 h. 27 m. N.: 2 h. 25 m.

## PARTIDA Nº 55

BLANCAS: SIGURJONSSON  
NEGRAS : FRAGUELA  
DEFENSA SICILIANA

1.P4R	P4AD	19.D2D	C4R
2.C3AR	C3AD	20.R1T	T2C
3.P4D	PxP	21.TD1D	C3C
4.CxP	C3AR	22.C3-5D	D1D
5.C3AD	P4R	23.A2A	T1R
6.C4-5C	P3D	24.D4D	T2AR
7.A5CR	P3TD	25.TD1R	T4R
8.C3T	P4CD	26.A3C	D1R
9.C5D	A2R	27.C3D	A2C
10.AxC	AxA	28.CxT	PxC
11.P3AD	O-O	29.D3D	P5R
12.C2AD	T1CD	30.D3C	D1D
13.A3D	A4C	31.C7R+	DxC
14.O-O	P3CR	32.TxP	A3A
15.C3R	P4AR	33.T1A	P6R
16.PxP	PxP	34.TxA	P7R
17.P4AR	PxP	35.TxT	Rinden
18.CxP4A	D3C	1 - 0	

B.: 2 h. 27 m. N.: 2 h. 29 m.



# PARTIDA COMENTADA

GARCIA PADRON

## PARTIDA Nº 52

BLANCAS: DEBARNOT  
NEGRAS : GARCIA PADRON  
DEFENSA INDIA DE DAMA

1.P4D	C3AR
2.C3AR	P3R 3.P4A P3CD

Es la primera vez que juego la India de Dama, y me parece que esta apertura no está de acuerdo con mi estilo. Sin embargo, no me gustó en esa ocasión 3. ... P4A, porque Debar not no juega 4. P5D, entrando en los esquemas del Benoni.

4.P3CR	A2C
5.A2C	A2R 7.C3A C5R
6.O-O	O-O 8.A2D

Una sorpresa. Solamente había estudiado un poco D2A y CxC.

8....	P4A	10.PxP	CxA
9.P5D	PxP	11.CxC	P3D

Después de todo, una posición un poco similar al Benoni.

12.P4TD	C2D
13.C4A	P3TD 14.P4R C4R

No fue la intención. Jugué 13. ... P3TD para seguir con D2A y A3AR. Ahora vi que 14. ... D2A; 15. P5R; era muy fuerte (amenaza C4R). Consideré 14. ... D1C, pero 15. D2C es una respuesta desagradable.

15.C3R

Estuve esperando 15.CxC, PxC; 16. A3T, A3D seguido de A1A, quizá con pequeña ventaja para las blancas, pero las negras tienen contrajuego con su mayoría de peones en el flanco dama.

15.... A3AR  
16.P4A C2D 17.C4A D2A

Ahora 18. P5R, PxP no da nada a las blancas.

18.D3C A5D+

Con dos ideas. Primero, que un eventual P5R no molesta a este alfil. Segundo, que si se abre el juego probablemente se sentirá el rey blanco in cómodo en la diagonal del AD negro.

19.R1T TD-1C 20.C2R A3AR

El alfil tiene que volver, pero el caballo está mal en 2R. Ahora quedé contento, pensando en A1T y P4CD. El siguiente ataque blanco en el flanco rey no me parecía muy peligroso; pocas piezas blancas están listas para esta acción.

21.P4CR	P3C 23.C3C	A1TD
22.P5C	A2C 24.TD-1D	

Una sorpresa, pero no desagradable. El plan que vi para las blancas era a base de 24. P4T, P4CD; 25. PxP, PxP; 26. C5TD, con un posible sacrificio de peón (C6A).

24....	P4CD	26.C3R	TR-1A
25.PxP	PxP	27.C4C	

Una vez perdida la lucha en el flanco dama, las blancas quieren buscar chances en el flanco rey. La defensa no ofrece muchas perspectivas.

27.... P5A 28.D2A P5C

DIAGRAMA





29.P5R

La jugada que más posibilidades tácticas ofrece. 29. C6T+, AxC; 30. PxA, P6A; 31. P3C, D1D da a las negras una posición ganadora.

29.... PXP  
30.P5A P6A! 31.P3C

La dama blanca se queda un tanto sujeta al bloqueo del peón pasado. El plan de las negras es presionar sobre el PD.

31.... C4A  
32.C4R CxC 33.AxC T3C!

Protege el flanco rey, a la vez preparando T3D.

34.D2A T3D 35.D4T

Desesperación.

35.... P7A  
36.T1AD AxP 38.PxP PTxP  
37.AxA TxA 39.C6T+

Si 39. C6A+, AxC; 40.PxA, T7D y ganan.

39.... AxC 40.PxA T7D

La última esperanza de las blancas era 40. .... D3A; 41. TxPADi, DxT??; 42. D6A¡.

41.T3A D3A Rinden 0-1

## PARTIDA COMENTADA

### PARTIDA Nº 54

BLANCAS: HERNANDEZ  
NEGRAS : GHEORGHU  
DEFENSA INDIA DE REY

1.P4AD P3CR 4.P3CR O-O  
2.P4D C3AR 5.A2C P3D  
3.C3AR A2C 6.O-O C3A?

La jugada más natural es, sin duda, 6. ... CD-2D, pero C3A es perfectamente jugable.

7.C3A P3TD 8.P3C

Bastante pasivo. Las continuaciones más agudas

son 8. P5D y 8. P3TR (con o sin P4R). De todos modos las negras tienen posibilidades de contrajuego en todas esas variantes.

8.... T1C 11.T1A A2D  
9.A2C P4CD 12.P5D C4TD  
10.PxP PXP 13.C4D!

Parece que las blancas tienen ya una buena posición, controlando las casillas 6AD y 6R, pero..

13.... P5C!  
14.C1C P4R! 15.C2A

O 15. PXP, PXP ó 15.C6A, CxC; 16. PxC, A3R con mejores perspectivas negras.

15.... P4A! 16.PxP

Si no, las blancas quedan casi sin jugadas buenas en el centro y el flanco dama.

16.... AxP 18.C3R! D2D  
17.AxA CxA 19.C5D

De nuevo parece que las blancas tienen buen juego controlando las casillas blancas, pero es sólo una impresión.

19.... CxC  
20.DxC C2R! 22.TR-1D P5D  
21.D2D P4D 23.P3R C4A!

El dominio de las negras es absoluto ahora. Ya ameznazan simplemente TR-1D o D2T, ganando material.

24.PxP

Esperando posiblemente la continuación 24. ...PxP; 25. T4A, C3D?; 26. TxPDi y ganan las blancas.

24.... A3T!  
Simple y eficaz.

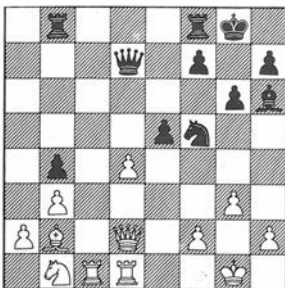

25.P4A

Evitando la pérdida de calidad, pero ahora la posición blanca queda desafiada.

25.... PXP 28.P5D D5C+  
26.PxP TR-1R 29.R1T CxT  
27.T1A C6R Rinden 0-1

A 30. D4D sigue 30. .... D6A+; 31. R1C, D6R+.

Comentarios de  
FLORIN GHEORGHU

### PARTIDA Nº 53

BLANCAS: CZESHKOVSKY  
NEGRAS : PORTISCH  
DEFENSA SICILIANA

1.P4R P4AD  
2.C3AR P3D 38.C3A A6A  
3.P4D PXP 39.T1D R1T  
4.CxP C3AR 40.D3D D2TD  
5.C3AD P3TD 41.D7D DxD  
6.A3R P4R 42.TxD C3A  
7.C3A P3T 43.C3D C4R  
8.A4AD A2R 44.CDxC PxC  
9.D2R A3R 45.C2D AxC  
10.AxA PxA 46.TxA R2C  
11.O-O C3A 47.T2R T5A  
12.C4TR R2A 48.TxP R3A  
13.P4A PXP 49.T5T TxP  
14.AxP D4T 50.P4T P4R  
15.TR1A TD1D 51.T8T P5R  
16.C3A P4CD 52.P5T P6R  
17.R1C TR1R 53.T8R T5C+  
18.P5R PXP 54.R1T T5TD  
19.AxP TxT+ 55.TxP TxP5  
20.TxT P5C 56.T3TR T4CD  
21.AxC PxA 57.P3T R3R  
22.C4R T1D 58.R2T R3D  
23.T1R D4D 59.P4T T4CR  
24.C2A P4TD 60.R3C R4A  
25.C3D A3D 61.T4T R3A  
26.T1D D4AR 62.P3A T4AR  
27.P4CR D3C 63.T4A+ R3C  
28.T1R T1R 64.T4C+ R2T  
29.P4TR R1A 65.T5C T8A  
30.T1C P5T 66.T5R T8TR  
31.P5T D2T 67.R4C R2C  
32.C4T D2AR 68.P4A R2A  
33.D4R T1A 69.R5A R2C  
34.T1R C1D 70.P5T T5T  
35.T1AR R1C 71.R5C T8T  
36.CxP P6T 72.T7R+ Rinden  
37.PxP A4R 1 - 0

B.: 3 h. 50 m. N.: 4 h. 1 m.

# 8<sup>a</sup> RONDA

## RESULTADOS

57	Rodríguez - Byrne	1/2 1/2	India de Dama (por inv.)	D-33/b
58	Fraguela - Hübner	1 0	India de Rey-Vte. Yugoslava	D-99/b
59	Gheorghiu - Sigurjonsson	1/2 1/2	India de Rey. Ataque Samisch	D-85/b
60	Portisch - Hernández	1 0	India de Rey	D-93/a
61	García - Czeshkovsky	1 0	Escocesa	E-14/c
62	Bellón - Debarnot	0 1	Francesa	E-00/c
63	Rogoff - Geller	1/2 1/2	Inglesa	R-43/a
64	Menvielle - Larsen	1/2 1/2	Francesa-Vte. Avance (por transp.)	E-00/c



Victoria sensacional de García Padrón. Culpable de la derrota de Ceshkovsky: la forma antieconómica de administrar su tiempo. Las negras en efecto habían obtenido mejor posición y no debieron emplear casi todo su tiempo en las primeras diez jugadas. Después de ganar un peón, ya era tarde para ganar, y G. Padrón pudo valerse de los pequeños trucos de estilo "blitz".

Otro triunfo canario: la primera victoria de Fraguela contra un G.M. extranjero, que él mismo comenta más adelante.

Un milagro se ha visto en la partida Bellón-Debarnot. Las blancas, consiguiendo amplia ventaja posicional, pierden después un final de damas, lo cual parece ser la especialidad del argentino (ganó un final idéntico en el pasado "open de Maspalomas")

Y finalmente, con redundancia intencionada, el "finalísimo" de Portisch, que ganaría premio especial, frente a Hernández.

## PARTIDA COMENTADA

### PARTIDA Nº 58

BLANCAS: FRAGUELA  
NEGRAS: HÜBNER  
DEFENSA INDIA DE REY

1. P4D P3CR

Una pequeña sorpresa, y una pequeña satisfacción, porque antes de la partida pensé que Hübner es un buen especialista de la Nimzoindia y ciertas líneas del gambito de dama ortodoxo

2.P4AD A2C 6.A2R P4R  
 3.C3AD P3D 7.O-O C3A  
 4.P4R C3AR 8.P5D C2R  
 5.C3A O-O 9.C1R C1R

La última vez que tuve esta posición fue en el campeonato de España por equipos, 1975, contra González Mestres. Yu jugué entonces 10. P4CR, P4AR; 11. P3A sin conseguir ventaja. Este sistema es más prometedor contra 9. ... C2D. Después de la partida me dijo Larsen: "¡Hombre! ¿Por qué no P4D?" Por lo menos está claro que el caballo negro en 1R no está listo a invadir la casilla 4R.

10.P4A!? PxP  
 11.AxP P4AR 12.C3D!

Amenaza P5R. Las negras pueden ganar un peón con 12. ... AxP; 13. PxA, PxP ya experimentado en viejas partidas rusas. Algunas se han ganado con el interesante sacrificio 14. A5C, pero no hay nada claro. Más sencillo parece 14. C4C; este caballo llega a buenas casillas por 2A, y en las casillas negras tendrán las negras muchos problemas.

12.... P3TR 14.A2D AxP  
 13.PxP P4CR 15.D3C

Momento crítico. Hasta ahora el juego blanco ha sido más o menos forzado. La jugada del texto gana tiempo para la ocupación de la importante columna R, a la vez está bleciendo ciertas posibilidades tácticas contra el poco seguro rey negro (P5A!).

15.... D1A  
 16.TD-1R C3C 17.C1D!

En este tipo de posiciones es fundamental para el blanco empezar a ganar casillas importantes en el centro y flanco rey. (Naturalmente las negras tienen ideas similares). En el caso actual, el plan blanco consiste en

establecer control sobre 5AR, y posteriormente activar el alfil rey.

17.... C3A 18.A3AD

Ahora no valía 18. C3R, C5Ri, con buen juego para las negras.



Aquí Hübner pensó más de media hora. Con razón. La posición negra, casi por sorpresa, ya está paralizada. La amenaza C3R es muy fuerte.

18.... P4C!?

Creo que es una buena jugada, porque distrae la atención. Es típico en el ajedrez moderno; en posiciones inferiores la técnica defensiva se ha mejorado mucho. El defensor siempre crea nuevos problemas.

19.PxP A2D 22.A4A C5A  
 20.C4C D2C 23.C2A R1T  
 21.C6A TD-1R 24.A4D P3T

Pensando mucho, Robert Hübner casi agota todo su tiempo. Claramente, las blancas están amenazando CxP seguido de C6A y rápida acción del peón TD.

La jugada elegida especula en 25. PxP, DxP; 26. AxP, C3xPD con grandes dificultades técnicas para el blanco.

La jugada crítica, y probablemente ganadora sería 25. P3C. Si el caballo se va, decide PxP. Probablemente la idea de Hübner era un sacrificio en el estilo de 25. .... T1CR, pero no debe ser suficiente.

Consideré 25. P3C durante un tiempo sin ver mucho peligro. Pero seguramente Hübner había parado algo, y preferí no entrar en estas complicaciones, ya que tampoco estaba muy bien de tiempo. El resto de la partida es menos interesante. Primero, el apuro de tiempo, después un final largo donde el destino siempre está claro.

Para mí esta partida significó la primera victoria contra un gran maestro extranjero. También aprendí que hay que jugar con cuidado contra cualquier contrario. Cada partida es una vida diferente.

25.P4TD?! PxP 46.P4CD C1A  
 26.PxP D1A 47.T1A+ R1C  
 27.D3A T2A 48.T6A P4T  
 28.P3CR C3C 49.T6C R2A  
 29.D3D A4A 50.TxPC C3C  
 30.TxT CxT 51.P4T R3A  
 31.AxA+ CxA 52.R2A R2A  
 32.D3AD D1A 53.R3R T2A  
 33.T1R A2D 54.R4D T1A  
 34.C4R A6T 55.T6C C1R  
 35.D4D R2T 56.T6R CxP?  
 36.A3D R1C 57.RxC! C2A+  
 37.P6C PxP 58.RxP CxT  
 38.DxP T6A 59.A4A T1R  
 39.A2R T2A 60.C4D R3A  
 40.D8D DxP 61.AxC T1D+  
 41.CxD T2A 62.A7D T1CR  
 42.C6A A2D 63.P5C TxP  
 43.C6A+ R2A 64.P6C T6D  
 44.CxA TxC 65.R5D Rin-  
 45.A3D C2R den 1-0

Comentarios de  
 J.M. FRAGUELA

### PARTIDA Nº 57

BLANCAS: RODRIGUEZ  
 NEGRAS: BYRNE  
 GAMBITO DE DAMA

1.P4D C3AR 9.A2C C5CD  
 2.C3AR P3R 10.A2R P3CD  
 3.P3R A2R 11.CD2D A2C  
 4.A3D P4D 12.P3TD C3A  
 5.O-O O-O 13.A3D T1R  
 6.P3CD P4A 14.D2R A1AR  
 7.P4A PAXP 15.TR1D T1A  
 8.PRXP C3A 16.TD1A C4TR

17.D3R P4A 30.C5R A5A  
 18.P4CD D3A 31.P3C C6T+  
 19.PxP PxP 32.R2C P5C  
 20.C5R P4CR 33.CxA PxC  
 21.D3T C2C 34.A3A C4C  
 22.C7D D3R 35.P5D D3T  
 23.CxA TxC 36.P4TR PxPa.p.  
 24.A1C C2R 37.R1T D4T  
 25.TxT TxT 38.D4A T1R  
 26.D3D C3C 39.TxT+ CxT  
 27.C3A C5A 40.DxPA C3D  
 28.D2D D3A 41.D6A D8D+  
 29.T1R A3T Tablas 1/2-1/2  
 B.: 2 h. 29 m. N.: 2 h. 50 m.

### PARTIDA Nº 59

BLANCAS : GHEORGHIU  
 NEGRAS : SIGURJONSSON  
 DEFENSA INDIA DE REY

1.P4D C3AR  
 2.P4AD P3CR 13.P3CD D4T  
 3.C3AD A2C 14.T1A C4R  
 4.P4R P3D 15.C5D P3R  
 5.P3A 0-0 16.C7R+ R1T  
 6.A3R P3C 17.CxA TDxC  
 7.A3D P3TD 18.A1C C4A  
 8.CR2R P4A 19.D2D D2A  
 9.P5R C1R 20.AxC PCxA  
 10.PRxP CxP 21.TD1D TR1D  
 11.PxP PxP 22.D2A T1CR  
 12.0-0 C2D Tablas 1/2-1/2  
 B.: 1 h. 55 m. N.: 54 m.

### PARTIDA Nº 61

BLANCAS : GARCIA PADRON  
 NEGRAS : CZESHKOVSKY  
 APERTURA ESCOCESA

1.P4R P4R  
 2.C3AR C3AD 19.A2D P5D  
 3.P4D PxP 20.D4A CxP  
 4.CxP D3A 21.CxC TxC  
 5.C3C D3C 22.TxT DxT  
 6.D3A C3A 23.T1R D3D  
 7.CD2D A2R 24.P3CR P3T  
 8.A5C 0-0 25.P3C D2D  
 9.0-0 P4D 26.T4R D3A  
 10.AxC PxP 27.TxP A3D  
 11.T1R TR1R 28.T4R R1A  
 12.P5R A5CR 29.A3A D2D  
 13.D3D A4AR 30.T4CR P3A  
 14.D3AD C2D 31.AxPA P4CR  
 15.C4D P4AD 32.P4T T1R  
 16.CxA DxC 33.T4R D4A  
 17.C3A P4TD 34.A7C+ Rinden  
 18.P4TD A1A 1 - 0  
 B.: 1 h. 50 m. N.: 2 h. 29 m.



### PARTIDA Nº 63

BLANCAS : ROGOFF  
 NEGRAS : GELLER  
 APERTURA INGLESIA

1.P4AD P3CR 13.TR1R A6T  
 2.P4D A2C 14.AxA DxX  
 3.P3CR P4AD 15.C3A TD1D  
 4.C3AR PAXP 16.TD1D TR1R  
 5.CxP C3AD 17.A5R C5C  
 6.CxC PCxC 18.AxA RxA  
 7.A2C T1C 19.PxP PxP  
 8.D2A D4T+ 20.P4R PxP  
 9.C2D C3A 21.DxP TxT  
 10.0-0 0-0 22.TxT C3A  
 11.P3C D4T 23.D4D Tablas  
 12.A2C P4D 1/2 - 1/2  
 B.: 1 h. 50 m. N.: 2 h. 8 m.

### PARTIDA Nº 60

BLANCAS : PORTISCH  
 NEGRAS : HERNANDEZ  
 DEFENSA INDO-BENONI

1.P4AD P4AD 15.A5C D1AR  
 2.C3AR C3AR 16.P3A P3T  
 3.C3A P3CR 17.A4T P4CR  
 4.P4R A2C 18.A2A C4R  
 5.P4D 0-0 19.TD1C C3A  
 6.A2R P3D 20.C5D D1D  
 7.0-0 A5C 21.C3R C5D  
 8.P5D AxX 22.P3CD C4T  
 9.AxA CD2D 23.C5A CxC  
 10.A3R P3TD 24.PxC T4R  
 11.P4TD P3C 25.P3C C3A  
 12.D2D T1R 26.P4CR P4D  
 13.A2R P3R 27.TR1D P5D  
 14.PxP TxP 28.A1A P4TD



29.T1R TxT 43.A6T C3A  
 30.TxT T2T 44.A3A C2R  
 31.P4T C2T 45.A4R A3D  
 32.PxP PxP 46.R3A R1T  
 33.A3C T2R 47.A8A R1C  
 34.R2C D1R 48.P7C R2A  
 35.TxT DxT 49.R2A R1C  
 36.D2R DxD 50.R2R R2A  
 37.AxD C3A 51.R3A R1C  
 38.P4A PxP 52.R4C R2A  
 39.AxP C2D 53.R5T P6D  
 40.P5C A4R 54.AxC P7D  
 41.A2D P3A 55.A3A Rinden  
 42.P6C C1C 1 - 0

B.: 2 h. 44 m. N.: 2 h. 53 m.



### PARTIDA nº 62

BLANCAS: BELLON  
 NEGRAS : DEBARNOT  
 DEFENSA FRANCESA

1.P4R P3R  
 2.C3AD P4D 29.A1A D2D  
 3.C3AR C3AR 30.TxT DxT  
 4.P5R CR2D 31.A2C R2C  
 5.P4D P4AD 32.AxP T2D  
 6.PxP C3AD 33.D5A D1D  
 7.A4AR AxP 34.A3A TxT  
 8.A3D A2R 35.AxT DxA  
 9.A3C P3TD 36.D7R+ R3T  
 10.0-0 P4CD 37.DxA D7D+  
 11.C2R D2A 38.R1C DxPC  
 12.T1R C2xP 39.D8A R4T  
 13.CxC CxC 40.D7D D7AD  
 14.C4A A3D 41.D6A R5C  
 15.CxPD D1C 42.D2C DxD+  
 16.A4R A2C 43.RxD P4A  
 17.D5T PxC 44.R2A R6T  
 18.A3D P3CR 45.R3A R7T  
 19.AxC 0-0 46.R2A P3TR  
 20.D5C AxA 47.R3A P4TR  
 21.DxA T1R 48.R2A P4TD  
 22.D4D D3D 49.P3TD P5T  
 23.P3AD P3AR 50.R3A R8C  
 24.P4AR R2A 51.R3R R7C  
 25.R2A TD1A 52.R4D RxP  
 26.P3CR D2D 53.R5A RxPA  
 27.TD1D T2A 54.RxP R5R  
 28.P4TR D6T Rinden 0 - 1

B.: 2 h. 47 m. N.: 2 h. 44 m.

### PARTIDA nº 64

BLANCAS: MENVIELLE  
 NEGRAS : LARSEN  
 DEFENSA INGLESA

1.P4R P4AD 29.P5T TxT  
 2.C3AR P3R 30.TxT P3A  
 3.P3AD P4D 31.D4C TxP  
 4.P5R C3AD 32.PxP P4TR  
 5.P4D A2D 33.D4A+ D4D  
 6.A2R CR2R 34.DxD AxD  
 7.0-0 T1AD 35.TxT PxT  
 8.T1R PxP 36.C3A A3A  
 9.PxP C4A 37.P4A R2C  
 10.C3A A2R 38.PxP RxP  
 11.P3TD 0-0 39.C2R R4A  
 12.A3D CDxP 40.C3C+ RxP  
 13.CxC CxC 41.CxP R5D  
 14.D4C C4A 42.P4C P4C  
 15.AxC PxA 43.P5C P4TD  
 16.D4D A4A 44.R2A A4D  
 17.DxP D3C 45.C4A A1C  
 18.D3A TR1R 46.C2R+ R6D  
 19.T2R A5D 47.P6C R7D  
 20.A3R A3A 48.C4D P5C  
 21.DxP AxA 49.PxP PxP  
 22.TxA DxP 50.P7C A4D  
 23.TD1R TD1D 51.C3A+ R6A  
 24.T3TR P3CR 52.R3R P6C  
 25.D5C D7D 53.C2D P7C  
 26.T3-3R T6D 54.C1C+ R7A  
 27.C1C D4T 55.C3T+ R6C  
 28.P4TR T3R Tablas 1/2-1/2

R.: 2 h. 43 m. N.: 2 h. 56 m.

## 9ª RONDA

### RESULTADOS

65	Larsen - Rodríguez	1 0	Sistema Benoni	R-50/b
66	Geller - Menvielle	1 0	Siciliana-Vte.Nimzowisch(2...C3AR)	E-54/b
67	Debarnot - Rogoff	1/2 1/2	Grunfeld	D-65/a
68	Czeshkovsky - Bellón	1/2 1/2	Siciliana-Vte.Acel. Dragón	E-64/b
69	Hernández - García	1 0	Inglesa.India de Rey (por trans.)	R-36/c
70	Sigurjonsson - Portisch	0 1	Siciliana-Vte.Cerrada	E-55/a
71	Hübner - Gheorghiu	1/2 1/2	Inglesa	R-45/c
72	Byrne - Fraguela	1 0	Siciliana	E-88/c

Buena apertura la de Menvielle, malograda después con una falsa idea: 16... D3R?.

Curiosísima jugada de Czeshkovsky 10. T1A, de ninguna forma más fuerte que

la efectuada por Geller tres rondas antes frente a Bellón. Sin embargo, Bellón no ha explotado su ventaja, y solamente el tiempo, enemigo irreconciliable del soviético, le impidió ganar el final.



## PARTIDA COMENTADA

BENT LARSEN

### PARTIDA Nº 65

BLANCAS: LARSEN  
NEGRAS : RODRIGUEZ  
DEFENSA BENONI

1.P4D P4AD  
2.P5D C3AR 4.P4R P3D  
3.C3AD P3CR 5.A5CD+

Naturalmente, las negras pueden jugar 5....CD-2D, pero muchas veces en esta apertura la maniobra C3T-2A es necesaria para el juego negro en el fianco dama.

5.... A2D 6.AxA+

Este cambio de alfiles es agradable para las blancas, pero 6. P4TD merece atención.

6.... CDxA 7.P4TD

Necesario, para frenar el PCD. (7.... P3TD?; 8. P5Tj).

7.... A2C 8.P4A!?



Tampoco es lógico el desarrollo del encuentro Debarnot-Rogoff. Después del desafortunado movimiento:13.P5R, era de esperar un triunfo de las negras; pero el argentino se ha defendido como un león.

García Padrón ha jugado una apertura que no conoce: a la décima jugada ya estaba perdido ante el cubano.

Portisch asciende al tercer puesto, gracias a su eficaz labor frente al islandés.

Partida divertida la de Larsen - Rodríguez. Según el peruano no le gusta nada que Larsen haga su mejor partida frente a él. (Pero más tarde el danés ganaría el premio especial frente al mismo contrario en el torneo de Lanzarote).



Un esquema ambicioso. ¿De masiado? Las blancas tienen solamente una pieza desarrollada, las negras tres. Sin embargo, si las negras continúan tranquilamente, las blancas tendrán muy pronto una posición muy agresiva (C3A y O-O).

Quizá es éste un buen momento para practicar el noble deporte de la auto crítica: tengo que admitir que aquí pensé muy poco, esperando 8. .... O-O; 9. C3A. Después de la siguiente jugada pensé 20 minutos.

8.... D4T! 9.A2D! O-O

Ahora todo en orden. ¿Pero qué pasa después de 9. ... D5C?. Las blancas tienen que sacrificar dos peones: 10. D2R, DxPC; 11. T1C, DxP; 12. T1A, D7C; 13. P5R. Seguramente hay perspectivas, el caballo tiene que volver a 1CR, toda la posición está desorganizada. Pero dos peones es mucho....

Orestes es un jugador de ataque, él quiere sacrificar peones, no comer.

10.C3A P3R 11.O-O P5A?

Un error casi decisivo. Este peón será débil, y las blancas tendrán la casilla 4D.

11. ... PxP; 12. P5R da ligera ventaja a las blancas. Correcta parece 11. ... D2A.

12.R1T TD-1R 14.D2R D4A  
13.PxP PxP 15.P5T P4D

Inicia complicaciones en el centro, tratando de salvar la posición precaria con medidas tácticas.

16.A3R D1A 18.P3CR AxC  
17.AxP C4T 19.PxA P4R?!

Tentador, pero mejor eran C(4T)-3A y D3A. En todo caso, compensación no tienen las negras por el peón.

20.CxP CxC 21.PxC TxP?

Relativamente mejor D3A.

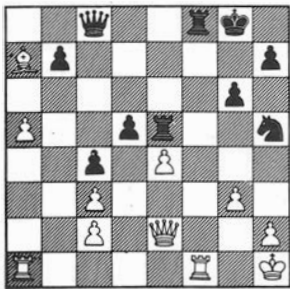

No es el peón perdido lo que sella el destino de las negras. De hecho, están recuperándolo. El factor decisivo es la posición del caballo. Las blancas pueden maniobrar de forma que este caballo ni puede sacrificar-se en 6C ni entrar en la batalla en el centro.

22.TxT+ DxT 23.T1AR D1R

Mirando las consecuencias el lector debe preguntar: ¿por qué no a 2R? Y el comentarista debe explicar: 23. ... D2R; 24. D4C; por ejemplo 23.... PxP; 24. D8A+, D1R; 25. DxP+ con ventaja decisiva.

24.A5A TxP

Orestes Rodríguez es un buen táctico, y estuve esperando 24. ... PxP. Con 25. T8A+ es por lo menos muy difícil ganar, el PR es fuerte. Pero 25.A4D; T3R; 26. DxPA debe ganar sin muchos problemas.

25.D2D D3A

O 25. ... D2D; 26. D6T.

26.D2A Rinden 1-0

¿Prematuro? Después de 26. ... D1R; 27.D8A+, DxD; 28. TxD+, R2C; 29.T8C el PTD decide.

## PARTIDA Nº 66

BLANCAS: GELLER  
NEGRAS : MENVIELLE  
DEFENSA SICILIANA

1.P4R	P4AD		
2.C3AR	C3AR	17.P4AR	A3AD
3.P5R	C4D	18.TD1R	P5D
4.C3A	P3R	19.P5A	D4D
5.CxC	PxC	20.A4R	DxPT
6.P4D	C3A	21.AxA	PxA
7.A3D	P3D	22.P6A	TD1C
8.O-O	PxPR	23.PxA	TxPC
9.CxP	CxC	24.D5C	TxPR
10.PxC	A2R	25.P6R	P4A
11.P3AD	O-O	26.TxP	TxP+
12.D2A	P3CR	27.DxT	DxD+
13.A6T	T1R	28.RxD	PxT
14.TD1D	D3C	29.R3A	P6D
15.D1A	A2D	30.R4A	Rinden
16.A2A	D3R	1 - 0	

B.: 2 h. 21 m. N.: 1 h. 53 m.

## PARTIDA Nº 67

BLANCAS: DEBARNOT  
NEGRAS : ROGOFF  
DEFENSA GRUNFELD

1.P4D	C3AR	31.R3C	P5T
2.P4AD	P3CR	32.C4C	P4C
3.C3AD	P4D	33.R2A	A5A
4.PxP	CxP	34.R1R	P5C
5.P4R	CxC	35.PAxP	PxP
6.PxC	A2C	36.R2D	P6C
7.A4AD	O-O	37.R3A	A4C
8.C2R	C3A	38.R2C	A8A
9.O-O	P3CD	39.C3R	A6D
10.A3R	A2C	40.C4C	A4A
11.D2D	D3D	41.C6A	A6D
12.A6T	P3R	42.C4C	A4C
13.P5R	CxPR	43.R3A	A1R
14.PxC	D3A	44.C6A	R1A
15.P3A	DxA	45.R2C	A4C
16.AxA	RxA	46.C4C	P4A
17.D3R	TD1D	47.PxPa.p.	A1R
18.C4A	P3TR	48.C5R	AxP
19.TR1D	D5T	49.P4C	A1R
20.T2D	T2D	50.R3A	P4T
21.T1-1D	T1-1D	51.PxP	AxP
22.TxT	TxT	52.R2C	A1R
23.TxT	DxT	53.R3A	A4C
24.P4TR	A3T	54.R2C	R1R
25.P5T	P4CR	55.R3A	A7R
26.C3T	D8D+	56.R2C	AxP
27.R2T	D7R	57.CxA	P5C
28.DxD	AxD	58.C5C	P6C
29.C2A	P4T	59.P7A+	Tablas
30.P3T	P4AD	1/2 - 1/2	

B.: 1 h. 55 m. N.: 3 h. 15 m.



### PARTIDA Nº 68

BLANCAS: CZESHKOVSKY  
 NEGRAS : BELLON  
 DEFENSA SICILIANA

1.P4R	P4AD		
2.C3AR	C3AD	23.PxP	TxP
3.P4D	PxP	24.DxPD	P4TR
4.CxP	P3CR	25.D4D	P4R
5.P4AD	A2C	26.D4T	D4A
6.A3R	C3A	27.T2R	T1R
7.C3AD	0-0	28.D4R	D3A
8.A2R	P3C	29.D4T	D3C
9.0-0	A2C	30.T6D	D4A
10.T1A	CxC	31.D4R	DxD
11.AxC	A3TR	32.TxD	P4A
12.T2A	CxP	33.T4T	P5R
13.A3A	CxC	34.R1A	P6R
14.TxC	AxA	35.T3D	P4T
15.DxA	T1A	36.P5C	PxP
16.T1D	A2C	37.RxP	T5C
17.AxA	RxA	38.T4D	T3R
18.P4TR	T4A	39.P4T	R3C
19.P4CD	T4A	40.T5D	TxT
20.D7C	P3R	41.PxT	T5R
21.P3C	D3A	42.T6D+	R2C
22.T2A	P4CR	Tablas	1/2-1/2

B.: 2 h. 38 m. N.: 2 h. 23 m.

### PARTIDA Nº 69

BLANCAS: HERNANDEZ  
 NEGRAS : GARCIA PADRON  
 DEFENSA INDIA DE REY

1.P4AD	P4R		
2.C3AD	C3AR	24.P3T	R1A
3.P3CR	C3A	25.P4CR	R2R
4.A2C	P3CR	26.P5AR	A2D
5.C3A	A2C	27.T1D	P4AD
6.0-0	0-0	28.P5R	A3A
7.P4D	PxP	29.PxP+	R2D
8.CxP	CxC	30.T3R	AxA
9.DxC	T1R	31.T7R+	R3A
10.D4TR	C4T	32.P7D	AxPT
11.DxD	TxD	33.P8=D	TxD
12.C5C	P3AD	34.AxT	AxP
13.C6D	A4R	35.T2D	AxP
14.T1D	C2C	36.TxC	A3R
15.P4AR	AxC	37.T7R	T1AD
16.TxA	C1R	38.P3C	P4CD
17.T3D	P3D	39.PxP+	PxP
18.A3R	A3R	40.T7T	P5A
19.T1AD	C2A	41.T6T+	R2C
20.T3C	TR1C	42.T6C+	R2T
21.T3T	P3TD	43.TxP	P6A
22.A6C	T1AD	44.T4D(S)	Rin-
23.P4R	C1R	den	1 - 0

B.: 2 h. 37 m. N.: 2 h. 26 m.

### PARTIDA Nº 70

BLANCAS: SIGURJONSSON  
 NEGRAS : PORTISCH  
 DEFENSA SICILIANA

1.P4R	P4AD		
2.C3AR	P3R	22.T1-1R	CxP
3.C3A	P3TD	23.D7C	TR1T
4.P3CR	P4CD	24.D5C	CxP
5.A2C	A2C	25.TxPA	D1D
6.P3D	P3D	26.C4A	CxC
7.0-0	A2R	27.DxC	P3T
8.P4TD	P5C	28.P4T	T3D
9.C1C	C2D	29.T1TD	T5D
10.CD2D	C3RA	30.D3C	D3C
11.T1R	0-0	31.T4A	TxT
12.C4A	P4TD	32.PxT	D5D
13.A5C	T3T	33.T2T	D5R+
14.P5R	C1R	34.D3A	P4AR
15.AxA	DxA	35.DxD	PxD
16.PxP	CxP	36.R1A	R2A
17.C3-2D	AxA	37.R2R	R3A
18.RxA	C3C	38.R3R	R4R
19.CxC3D	DxC	39.P5A	R4D
20.D3A	D2D	40.P6A	RxP
21.T5R	D5D	Rinden	0 - 1

B.: 2 h. 34 m. N.: 2 h. 25 m.

### PARTIDA Nº 71

BLANCAS: HÜBNER  
 NEGRAS : GHEORGHIU  
 APERTURA INGLESA

1.P4AD	P4AD		
2.C3AR	C3AR	9.C4A	P4CD
3.C3A	P4D	10.C3R	T1A
4.PxP	CxP	11.0-0	C5D
5.P3CR	C3A	12.A2D	A3R
6.A2C	C2A	13.P4A	PxP
7.P3D	P4R	14.PxP	P4A
8.C2D	A2D	Tablas	1/2-1/2

B.: 45 m. N.: 53 m.

### PARTIDA Nº 72

BLANCAS: BYRNE  
 NEGRAS : FRAGUELA  
 DEFENSA SICILIANA

1.P4R	P4AD	24.P4D	A2R
2.C3AR	P3D	25.P3T	A4D
3.P4D	PxP	26.CxA	DxC
4.CxP	C3AR	27.T3AD	P3A
5.C3AD	P3TD	28.A7A	DxPD
6.A2R	P3R	29.DxD	CxD
7.P4AR	D2A	30.A6C	C3A
8.0-0	C3AD	31.T3D	T1C
9.A3R	A2R	32.T3R	R2A
10.D1R	0-0	33.T1-1R	A3D
11.D3C	A2D	34.P3CR	P4R
12.TD1R	CxC	35.T3D	R3R
13.AxC	A3A	36.T1-1D	A2R
14.A3D	TD1D	37.PxP	CxP
15.R1T	D4T	38.T3AD	P5T
16.P5R	PxP	39.PxP	T1TR
17.AxP	C4T	40.A2A	A3D
18.D4C	P3CR	41.A3C	A1C
19.T3R	C2C	42.R2C	A3D
20.T3T	P4T	43.R1A	R2D
21.D3C	TxA	44.P4T	T1R
22.PxT	C4AR	45.T3C	Rinden
23.D2A	A4A		1 - 0

B.: 2 h. 18 m. N.: 2 h. 43 m.

Alekhine decía preferir el juego del bridge al del ajedrez. Lo cierto es que mediante este juego "puente", en el que también existen reyes y reinas, suelen descansar sus nervios los ajedrecistas.



# 10<sup>a</sup> RONDA

## RESULTADOS

73	Rodríguez - Fraguela	1/2 1/2	Veresov	R-56/d
74	Gheorghiu - Byrne	1/2 1/2	India Rey-Vte.Ftto. Rey	D-75/D
75	Portisch - Hübner	1/2 1/2	Sistema Reti-Nimzowitshc	D-06/c
76	García P. - Sigurjonsson	1 0	Inglesa	R-34/c
77	Bellón - Hernández	0 1	Siciliana-Vte.Ace1. Dragón	E-62/b
78	Rogoff - Czechkovsky	0 1	India Rey(Sist.Averbaj-Taimanov)	D-91/a
79	Menvielle - Debarnot	0 1	Francesa	E-55/a
80	Larsen - Geller	1/2 1/2	Vienesas	E-10/b



Partida no muy lógica entre los dos líderes. Las blancas pierden toda su ventaja posicional, en la jugada 27; sin embargo Geller, en apuros de tiempo, no se decide a arriesgar nada y plantea el armisticio.

Dos sorpresas en la misma partida: Hübner ejecuta una mala apertura y Portisch no acierta a aplicar la técnica de castigo.

Buena defensa de Hernández con Bellón. Rogoff declinó un ofrecimiento de tablas del maestro soviético, en pleno agobio de tiempo, pero esta vez Czechkovsky jugó perfectamente al blitz.

Demasiado fácil la victoria de Debarnot ante Menvielle.

Desde el punto de vista español el plato fuerte ha sido naturalmente la segunda victoria de G. Padrón sobre un gran maestro. Ofrecemos la partida con comentarios del joven vencedor.

## PARTIDA COMENTADA

BENT LARSEN

### PARTIDA Nº 80

BLANCAS: LARSEN  
NEGRAS : GELLER  
APERTURA VIENESA

1.P4R P4R  
2.A4A C3AR 3.C3AD C3A

¡Geller pensó; ¿Quería realmente jugar la línea complicada 3. ... CxP; 4. D5T, C3D; 5. A3C, C3A; 6. C5C...? Bueno, se pueden añadir tres cosas: Primero, eso no lo juega nadie conmigo; segundo, soy

el autor de este capítulo en la "Encyclopedia"; tercero, con los jugadores que realmente podrían jugar esta línea, ¡juego 3. P3D!.

4.P3D C4T 5.CR-2R

La apertura de las blancas parece muy modesta. ¡Pero en 1968 gané la decisiva décima partida de mi match con Portisch así! La posición blanca me gusta mucho, sin embargo hay pocos ejemplos buenos en la literatura ajedrecística. En muchas partidas las blancas atacaron prematuramente con P4AR y se quedaron con un PR débil.

Resumiendo: creo entender este tipo de posición muy bien. ¡Y la agresividad lenta no es menos agresiva!

5.... CxA 8.P3CD O-O  
6.PxC P3D 9.A2C C2D  
7.O-O A2R 10.P4TD!?

Con la idea 10. ... C4A; 11.P5T. Después, las blancas pueden en cualquier momento jugar P4CD.

10.... P4TD

¡Solamente cuatro minutos! La jugada probablemente es correcta, pero con las dos jugadas de PTD he obtenido una posición menos flexible, me nos abierta. Una posición para caballos, no para alfiles....

11.C5D C4A

¡Después de cuarenta minutos de reflexión! Probablemente quería Geller jugar 11. ... A4C. Mi contestación sería 12.A1A;? (Según Nimzowich son pocos maestros los que entienden la lucha contra la pareja de alfiles, aunque es muy sencilla; ¡hay que poner fuera de juego uno!

12.CxA+ DxC 13.C3A

¡Estoy mejor! (El lector

que no comprende eso, no tiene que esconderse en la selva de los ajedrecistas desconocidos. Muchos grandes maestros no lo entienden. Para dar un ejemplo: Geller....)

13.... P4A

Momento crítico. El no quiere una lucha de maniobras largas, con más espacio para el blanco. La respuesta blanca es forzada. Quiero decir, que todas las demás admiten que las negras han igualado.

14.P4A! P3A!

¡Única! Para el joven estudiante esta fase de la partida debe ser instructiva. La jugada negra dice algo como: ¡la tercera jugada blanca era un error!

15.PxPR

¡Media hora! Media hora estudiando, entre otras, la continuación 15. ... DxD; 16. T1C, D2R; 17.D4D con, creo, ventaja para las blancas.

Esta media hora me costó la partida. ¡Soy tonto!. Hay que pensar cinco minutos, jugar PxPR y ver qué hace Geller. Después de dos minutos solamente ¡tomó con el peón!

15.... PDxD(?)  
16.A3T P3CD 17.PxP

También ofrece perspectivas 17. D2D, por ejemplo 17. ... P5A; 18. TD-1D, A5C; 19. D6D. Pero hice lo que es muchas veces en la práctica lo mejor: tomar una decisión rápida (3 minutos).

17.... AxP  
18.D2R A3C 19.P3T D4C

Me parecía mejor D5T. Todavía me parece mejor.

20.TD-1A TxT+ 21.TxT P5R

Después de la partida no hemos analizado mucho. Pe

ro tuve la impresión que Geller estuvo muy satisfecho con esta posición. ¡Qué error! Que las blancas están mejor no quiero discutirlo. El peón pasado es débil, y bien bloqueado. Realmente, lo que hace este peón es ¡de fender el P2AD de las blancas! Las blancas tienen mucho juego, contra los peones negros en el flanco dama, contra el PR, y contra el flanco de rey de las negras. Exactamente por los alfiles de distintos colores hay mucho ataque.

El resto de la partida es un anticlimax. Sin lógica, sin justicia. Bueno, ¡así es el ajedrez práctico!

22.A1A D4R 23.D3R C3R

Y propone tablas, pensando que por lo menos no está peor....

24.A2C C5D??

¿Qué pasa? Geller tiene todavía 18 minutos. Un error increíble. (Después de la partida convencí, creo, a mi contrario, que también el final después de 24. ... D5D; 25. C5D ofrece perspectivas a las blancas).

25.C5D P4A

Buenas no hay.

26.T1D D4T

He perdido más de cinco minutos estudiando 26... C6A+; 27. PxCl, D6C+, el ataque negro no tiene continuación. (O 27... DxA; 28. C7R+, 29. CxA y 30. DxPR). Ahora, lo más sencillo es 27. TxCl, con ventaja decisiva. Con poco tiempo ¡hay que eliminar el caballo! Entonces las negras no tienen trucos....

27.P4CR?? D5T

He olvidado que ahora no hay C7R+... Quizá tomar el alfil, y después AxCl

y TxP y un final simple. Tuve el torneo en el bolsillo. ¡Soy el más tonto!.

28.R2C Tablas! 1/2-1/2

Las negras están mejor pero no quieren arriesgarse en apuros de tiempo.

### PARTIDA Nº 73

BLANCAS: RODRIGUEZ  
NEGRAS : FRAGUELA  
APERTURA VERESOV

1.P4D	C3AR		
2.C3AD	P4D	46.C4T	T1CD
3.A5C	A4A	47.R3A	T2C
4.AxC	PRxA	48.R3D	T1CD
5.P3R	P3A	49.R2A	T2C
6.CR2R	A3D	50.C3A	T1C
7.C3C	A3C	51.C4T	T2C
8.A3D	O-O	52.T1R+	R2A
9.O-O	T1R	53.R3A	T1C
10.T1R	C2D	54.T2R	T2C
11.AxA	PTxA	55.C2C	T1C
12.P4R	AxC	56.T1R	T1D
13.PTxA	PxP	57.C4T	T1CD
14.TxP	TxT	58.T1D	R3R
15.CxT	P4AR	59.T2D	T2C
16.C2D	C3AR	60.R3D	T1C
17.P3AD	D4D	61.R2A	R2D
18.D3C	DxD	62.T2R	C1T
19.PxD	P3T	63.R3D	T1T
20.T1R	R1A	64.T1R	T1D
21.R1A	T1D	65.R2A	T1T
22.P4CD	C4D	66.R2D	T1D
23.C3C	P3C	67.R3D	T1T
24.T1T	T1T	68.P3A	T7T
25.C1A	P3A	69.T2R	T1T
26.C3D	R2A	70.T2T	T1CD
27.R2R	C2A	71.T1T	R3R
28.R2D	C4C	72.R2A	T1D
29.P3C	T2T	73.T1D	T2D
30.C1R	T1T	74.T2D	T1D
31.C2A	C2A	75.C3A	C2A
32.C3R	R3R	76.C1D	P3C
33.P4AD	R2D	77.C3A	T2D
34.R3A	R3R	78.C4T	C1T
35.T1R	R2D	79.R3A	T1D
36.T1TR	R3R	80.T2T	T1CD
37.T1D	T1D	81.T1TD	R2A
38.T2D	T2D	82.R2A	T1D
39.T3D	T1D	83.T1D	R1A
40.T1D	T2D	84.R3A	R2A
41.C2A	T1D	85.T1TR	R2C
42.C1R	T1TR	86.T1T	R2A
43.C3D	P4CR	87.T1R	T1CD
44.R2D	R2D	88.T1TR	R2C
45.C2C	R3R	Tablas	1/2-1/2

B.: 6 h. 6 m. N.: 5 h. 23 m.



## PARTIDA COMENTADA

GARCIA PADRON

### PARTIDA Nº 76

BLANCAS: GARCIA PADRON  
NEGRAS : SIGURJONSSON  
APERTURA INGLESAS

1.C3AR	C3AR		
2.P3CR	P3CR	4.O-O	O-O
3.A2C	A2C	5.P4A	C3A

Esta jugada me sorprendió, porque Sigurjonsson suele habitualmente jugar una India de Rey con P3D y CD-2D.

6.C3A	P4D		
7.PxP	CxP	8.D3C	

También es posible D4T. 8. P4D no me agrada por la presión constante sobre dicho peón (8...C3C)

8....	C3C	10.A3R	P4R
9.P3D	P3TR	11.A5A	

Habían también otras. La idea del movimiento del alfil es que un C5D de las negras no puede contestar con CxC.

11....	T1R	13.D1D	A5C
12.TR-1A	C5D	14.P3R	CxC+

Me preocupaba más 14.... C3R, por ejemplo 15.A3TD,

C4C; 16. P4T, C6T+; 17. R1A, P4C. Por eso, probablemente jugaría 15. AxC, PTxA; 16. P3TR, AxC; 17. DxA, C4A; 18.T1D con igualdad.

15.AxC	AxA		
16.DxA	DxP	17.DxP	P5R

La consecuencia de las jugadas precedentes. Las negras consiguen su objetivo, la diagonal larga. Sin embargo, las blancas confían en la mejor movilidad de sus piezas y los débiles peones de las negras.

18.T1D D7A

También es posible 18... D5A, por ejemplo 19.A4D, TD-1C; 20. DxPT, T1T con tablas. Mi plan era 19. AxC, pero la posición no es demasiado prometedorra.

19.TD-1A!

Da gran movilidad a todas las piezas.

19.... DxP 20.CxP D4R?

O 20. ... DxP; 21.A4D con buenas chances. Pero la mejor continuación para las negras sería 20. ... C5T; por ejemplo 21.D6A, CxA; 22. TxC, DxP; 23. C6A+ con probables tablas.

21.C2D D7C 22.AxC!

La ocupación de la séptima fila es muy fuerte. Creo que ahora las blancas deben ganar.

22.... PAXA 23.T7A D3A

O por ejemplo 23....DxP; 24. C4A, TD-1C; 25.D3Aj, T1AR; 26. T(1)-7D y gana.

24.C4A TD-1D 28.C2D T1A  
25.T7-7D TxT 29.D7C T8A+  
26.TxT A1A 30.R2C P5C?  
27.DxPT P4CD

Mala posición y apuro de tiempo....

31.C4R D3R 32.T8D T7A

32. ... R2C ofrecia más resistencia.

33.DxP R2T 37.D8T+ R3C  
34.TxA T5A 38.D8C+ R4T  
35.D2C! Dx+ 39.DxPA+ D3C  
36.R1C P4C 40.DxT Rinden 1-0.

### PARTIDA nº 77

BLANCAS : BELLON  
NEGRAS : HERNANDEZ  
DEFENSA SICILIANA

1.P4R P4AD  
2.C3AR C3AD 28.C2A D4A  
3.P4D PxP 29.R1T D6R  
4.CxP P3CR 30.D4T C4R  
5.A4AD A2C 31.TR1R P4C  
6.CxC PCxC 32.C4C PxD  
7.D3AR C3AR 33.TxD P3A  
8.0-0 0-0 34.T4D T1-1T  
9.C3AD P3D 35.T3AD T1-3T  
10.P3TR C2D 36.T8D+ R2C  
11.D3C P4TD 37.T8AD CxC  
12.C4T A3TD 38.PxC T4R  
13.AxA TxA 39.T4A P6T  
14.A5CR T1R 40.R2T T3C  
15.TD1D D1C 41.T8TD R3T  
16.D4T A3A 42.TxPT R4C  
17.AxA CxA 43.T8T RxP  
18.P4AD D5C 44.P4T T7C  
19.P3CD C2D 45.P5T T7T  
20.D5C C3C 46.P6T R5A  
21.C2C P5T 47.TxP TxPR  
22.C3D B6T 48.T8CR RxP  
23.P5A PxP 49.T5A+ P4R  
24.P4A P5A 50.T6A T8R  
25.PxP CxP 51.P7T TxP  
26.P5A T4T 52.T8AR T2-8T  
27.D6T D3D Rinden 0-1  
B.: 3 h. 21 m. N.: 2 h. 58 m.

### PARTIDA nº 79

BLANCAS: MENVIELLE  
NEGRAS : DEBARNOT  
DEFENSA FRANCESA

1.P4R P3R  
2.C3AR P4D 25.T4R D4A  
3.P5R P4AD 26.PxT DxP+  
4.P3A P5D 27.R1C T1AR  
5.A5C+ A2D 28.D2R P5T  
6.AxA+ DxA 29.T1AR DxD  
7.P4A P4A 30.TxD R2D  
8.PxPa.p.PxP 31.T4R TxT+  
9.0-0 C3AD 32.RxT A1A  
10.P3D 0-0-0 33.R2R R3R  
11.CD2D P4A 34.T4T P3T  
12.T1R A3D 35.T4C C2R  
13.P3TD C3A 36.R3A R4A  
14.C1A TR1C 37.T4R C1A  
15.A5C T3C 38.T2R C3D  
16.D2D T1-1C 39.P4C+ R3R  
17.C3C P4R 40.P4T A2R  
18.AxC TxA 41.T2T P5R+  
19.C5T T3-1A 42.PxP CxPA  
20.R1T P5A 43.P5C PxP  
21.D2R D5C 44.P5T C4R+  
22.C3C PxC 45.R2D P6D+  
23.PAxP P4TD 46.R1D C5C  
24.D2D TxC Rinden 0 - 1  
B.: 2 h. 22 m. N.: 1 h. 47 m.

### PARTIDA nº 78

BLANCAS : ROGOFF  
NEGRAS : CZESHKOVSKY  
DEFENSA INDIA DE REY

1.P4AD P3CR  
2.C3AD A2C 23.CxC Dx+  
3.P4D C3AR 24.P3TD D7A  
4.P4R P3D 25.A4D C6D  
5.A2R 0-0 26.AxA RxA  
6.A5C P4A 27.D3R R1C  
7.PxP D4T 28.D6C TD1C  
8.A2D DxP 29.R1C D5T  
9.C3A A5C 30.D4D C4R  
10.0-0 C3A 31.TD1A P4CD  
11.A3R D4TD 32.P4A C3A  
12.C2D Ax+ 33.D3D P5C  
13.DxA TR1A 34.P3CD DxPT  
14.TR1A D4T 35.DxP T1D  
15.P3A C2D 36.DxC Tx+  
16.C1A D4T 37.D7A T1AR  
17.C5D P3R 38.T1T TxT+  
18.C3A P3TD 39.TxT DxP  
19.C2D C4A 40.T1R D6AD  
20.R1T C4R 41.R1A P6C  
21.T1D D5C 42.P5A P7C(S)  
22.TD1C C5T Rinden 0 - 1  
B.: 2 h. 32 m. N.: 2 h. 40 m.

### PARTIDA nº 74

BLANCAS: GHEORGHU  
NEGRAS : BYRNE  
DEFENSA INDIA DE REY

1.P4D C3AR  
2.P4AD P3CR 14.PxP PxP  
3.P3CR A2C 15.C3-4R A2C  
4.A2C 0-0 16.TD1D D2R  
5.C3AD P3D 17.CxC+ Ax+  
6.C3A P4AD 18.AxA DxA  
7.0-0 C3A 19.C4R  
8.P5D C4TD 20.DxA P4D  
9.C2D P3TD 21.D3R TR1A  
10.D2AD T1CD 22.A3T T3A  
11.P3C P4CD 23.D2D C2C  
12.A2C P4R 24.D3R Tablas  
13.PxPa.p.PAxP 1/2 - 1/2

B.: 1 h. 50 m. N.: 1 h 23 m.

### PARTIDA nº 75

BLANCAS : PORTISCH  
NEGRAS : HÜBNER  
SISTEMA RETI-NIMZOWISCH

1.C3AR C3AR 35.P6T T2A  
2.P4AD P3R 36.T4-4D T4TD  
3.P3CR P4D 37.P4C P4T  
4.A2C CD2D 38.P3T PxP  
5.P3C P4A 39.PxP R1A  
6.PxP PxP 40.T4R T4-4A  
7.P4D P3CD 41.R2C T4-3A  
8.0-0 A2C 42.T8D+ R2C  
9.C3A A2R 43.T4TD T5A  
10.PxP PxP 44.TxT TxT  
11.C4TR C3C 45.T4D T3A  
12.C5A 0-0 46.T4T P4C  
13.P4TD T1R 47.R3A T3A+  
14.P5T C1A 48.R2R T3D  
15.A5C T1C 49.T5T P3A  
16.A4A T1T 50.P4A PxP  
17.C3R C4T 51.PxP R3C  
18.CDxP CxA 52.R3R T3C  
19.C4xC Ax+ 53.T4T T3D  
20.RxA T1C 54.T3T T3C  
21.D2A A3A 55.R3A T3A  
22.T4T A5D 56.R3C T3C  
23.C5A C2R 57.R4T T3A  
24.CxA PxC 58.R3C T3C  
25.D5AD TxP 59.R3A T3A  
26.TxP D1T+ 60.T4T T3C  
27.R1C C3C 61.R4R T3D  
28.T1-1D CxC 62.T3T T3A  
29.TxC D2C 63.R5D T3C  
30.D5A P3C 64.T4T R2C  
31.D7D T1AR 65.R5A R3C  
32.DxD Tx+ 66.T1T R2C  
33.T6D T1R 67.P5A R3T  
34.P3R T4R Tablas 1/2-1/2

B.: 3 h. 54 m. N.: 3 h 10 m.

# 11<sup>a</sup> RONDA

RESULTADOS					
81	Geller - Rodríguez	1	0	Española. Gambito Jaenisch	E-23/a
82	Debarnot - Larsen	1/2	1/2	Holandesa	R-60/b
83	Czeshkovsky - Menvielle	1	0	Española. Gambito Jaenisch	E-23/c
84	Hernández - Rogoff	0	1	Inglesa	R-22/c
85	Sigurjonsson - Bellón	1	0	Sistema Benoni	R-50/b
86	Hübner - García Padrón	1	0	Indo-Benoni	R-77/c
87	Byrne - Portisch	1/2	1/2	Siciliana-Vte. Najdorf	E-92/b
88	Fraguela - Gheorghiu	1/2	1/2	India de Dama	D-38/b

Rodríguez ha sacrificado una torre de manera romántica; pero Geller ha demostrado que los mejores días del romanticismo no son de este siglo.

Menos drástica, pero también de apariencia predestinada, fue la derrota de Menvielle con Czeshkovsky. Como caso sorprendente puede consignarse

que al final de la partida restaban 8 minutos al soviético.

Gheorghiu, con poco tiempo disponible, ha ofrecido tablas, sin acertar el ataque ganador 27. ... P4C!; 28. PXP, P5T; 29. PXP, R2C. Esta vez ha sido un poco excesivo el pacifismo del amigo G.M. rumano.

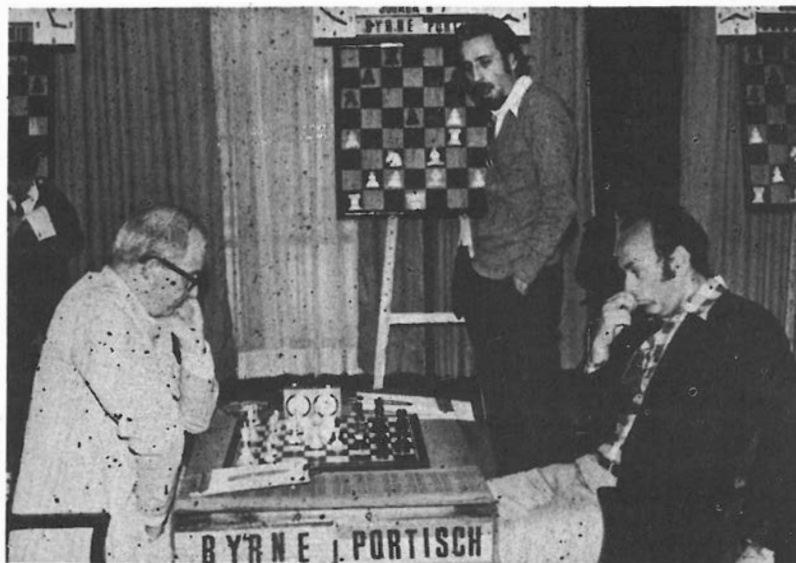

Muy interesante la partida Byrne-Portisch, con un fuerte sacrificio de peón por parte de las negras. Después las blancas han tenido que defenderse con precisión y, devolviendo el botín, asegurarse la igualdad.

García Padrón muestra síntomas del conocido mal nervioso, "titulitis"! La proximidad de una presunta norma de

maestro internacional (obteniendo el 50% de los puntos restantes) aumenta hasta el error su tensión nerviosa.

Por el contrario, Debarnot, también con buenos auspicios magistrales, ha jugado muy enérgicamente. (Véase la partida comentada contra Larsen).

**PARTIDA Nº 81**

BLANCAS: GELLER  
 NEGRAS : RODRIGUEZ  
 GAMBITO JAENISCH

1.P4R	P4R	13.CxC	P3CR
2.C3AR	C3AD	14.PxP	PxP
3.A5C	P4A	15.D1R	A2C
4.C3A	C5D	16.D5T	C5C
5.A4A	P3A	17.TD1D	TxT
6.0-0	C3A	18.TxT	CxA
7.CxP	PxP	19.PxC	AxC
8.C7A	D2R	20.DxPT	A4R
9.CxT	P4D	21.D8T+	A1C
10.A2R	A4A	22.D3T	P4A
11.P3D	0-0-0	23.C4A	Rinden
12.A3R	CxA	1 - 0	

B.: 2 h. 7 m. N.: 1 h. 57 m.

**PARTIDA Nº 82**

BLANCAS: HÜBNER  
 NEGRAS : GARCIA PADRON  
 DEFENSA INDO-BENONI

1.C3AR	P4AD	15.P4AR	CxPR
2.P4AD	C3AR	16.A3D	A5D+
3.C3AD	P3CR	17.R2T	AxC
4.P4D	A2C	18.PxA	C2-3A
5.P5D	P3D	19.PxP	PxP
6.P4R	0-0	20.D3A	P5C
7.A2R	P3R	21.D4A	CxPD
8.0-0	PxP	22.TxC	CxD
9.PAxP	T1R	23.TxT+	R2C
10.C2D	CD2D	24.AxC	D2D
11.T1R	P3TD	25.CxPD	PxP
12.P4TD	D2A	26.T1CR	DxPT
13.P3T	P4CR	27.PxP+	Rinden
14.C4A	P3TR	1 - 0	

B.: 57 m. N.: 1 h. 54 m.

**PARTIDA Nº 87**

BLANCAS: BYRNE  
 NEGRAS : PORTISCH  
 DEFENSA SICILIANA

1.P4R	P4AD		
2.C3AR	P3D	16.PxA	P4D
3.P4D	PxP	17.CxP	CxC
4.CxP	C3AR	18.DxC	TR1D
5.C3AD	P3TD	19.D4R	T1R
6.A2R	P4R	20.T2A	DxP
7.C3C	A2R	21.DxP	C6D
8.0-0	A3R	22.AxC	DxA
9.P4AR	D2A	23.A4A	A3A
10.P4TD	CD2D	24.P3TR	T5A
11.R1T	0-0	25.T3AR	DxP
12.A3R	PxP	26.A2D	D1A
13.TxP	C4R	27.D3C	T3A
14.C4D	TD1A	28.A3A	Tablas
15.C5A	AxC	1/2 - 1/2	

B.: 2 h. 1 m. N.: 2 h. 14 m.

**PARTIDA Nº 83**

BLANCAS: CZESHKOVSKY  
 NEGRAS : MENVIELLE  
 GAMBITO JAENISCH

1.P4R	P4R	20.TD1A	P5T
2.C3AR	C3AD	21.C1A	T1AD
3.A5C	P4A	22.T5A	P3A
4.C3AD	PxP	23.TR1A	T2A
5.CxP	P4D	24.P4CD	T1CD
6.C3C	A5CR	25.P3TD	C1R
7.P3TR	AxC	26.P4TD	T3C
8.DxA	C3A	27.C3R	C3A
9.AxC+	PxA	28.P5C	R1A
10.D3A	D3D	29.D3A	R2D
11.0-0	R2D	30.P5T	T1C
12.P4D	T1R	31.TxP	TxT
13.A3R	P5R	32.PxT+	R2A
14.D2D	D3R	33.D5A	T1T
15.A4A	A3D	34.D5C	T1C
16.AxA	RxA	35.D6T	D1A
17.P4AD	R2D	36.DxP+	R3D
18.TR1R	P4TR	37.C5A+	Rinden
19.PAxP	PxP	1 - 0	

B.: 2 h. 22 m. N.: 2 h. 24 m.

**PARTIDA Nº 84**

BLANCAS: HERNANDEZ  
 NEGRAS : ROGOFF  
 APERTURA INGLESA

1.P4AD	P3CR	26.C2R	C3A
2.C3AD	A2C	27.C3C	C5CR
3.P3CR	C3AR	28.R1C	C5xPA
4.A2C	0-0	29.TxC	CxT
5.C3A	P4D	30.RxC	R4D
6.PxP	CxP	31.R2R	P4AD
7.0-0	C3AD	32.PxP	RxP
8.D4T	C3C	33.C5A	T3R
9.D4T	P3A	34.R3A	R4D
10.A3T	P3R	35.R4A	T5R+
11.P4D	P4C	36.R3A	P4TR
12.AxPC	PxA	37.R2A	R3R
13.CxP	P3TR	38.C7C+	R4R
14.AxP+	AxA	39.CxP	TxP
15.CxA	DxD	40.C4A	TxP+
16.PxD	T2A	41.R3A	TxP
17.TD1D	T1R	42.C3D+	R3D
18.CxA	TxC+	43.R4R	P4T
19.R1T	T5C	44.R4D	P4C
20.TR1C	TxT+	45.P4R	T7AD
21.TxT+	R2A	46.C4A	P5T
22.P3R	C5C	47.PxP	PxP
23.T3C	C6D	48.P5R+	R2D
24.T3A+	R3R	49.R3D	T7TR
25.P3C	C4D	Rinden 0	- 1

B.: 2 h. 55 m. N.: 2 h. 45 m.

**PARTIDA Nº 88**

BLANCAS: FRAGUELA  
 NEGRAS : GHEORGHIU  
 DEFENSA INDIA DE DAMA

1.P4D	C3AR	15.CxA	D3C
2.P4AD	P3R	16.C4A	TR1C
3.C3AR	P3CD	17.TD1C	P4TD
4.P3CR	A2C	18.A1T	P5T
5.A2C	A2R	19.D2A	PxP
6.0-0	0-0	20.TxP	D3A
7.C3A	C5R	21.TxT	TxT
8.D2A	CxC	22.T1C	T1T
9.DxC	P4AD	23.AxC	AxA
10.P3R	P3D	24.C2R	P4T
11.P3C	C2D	25.P4TR	A4R
12.A2C	C3A	26.T5C	D6A
13.PxP	PCxP	27.P4T	Tablas
14.C1R	AxA	1/2 - 1/2	

B.: 1 h. 31 m. N.: 2 h. 23 m.

**PARTIDA Nº 85**

BLANCAS: SIGURJONSSON  
 NEGRAS : BELLON  
 SISTEMA BENONI

1.P4R	P4AD		
2.C3AR	P3CR	29.P3A	A7A
3.P4D	P3D	30.AxC	TxA
4.P5D	A2C	31.T2R	T2-2A
5.C3A	C3AR	32.T5R	P5A
6.A5C+	A2D	33.C7R	T1D
7.P4TD	0-0	34.T5D	TxT
8.0-0	A5C	35.CxT	R2C
9.P3T	AxC	36.P4CR	T2D
10.DxA	P4R	37.TxA	TxC
11.PxPa.	p.PxP	38.T4A	T7D
12.A5C	P3TD	39.TxP	TxP
13.A4AD	D2R	40.T4C	T7TD
14.D4C	T1R	41.TxP+	R3A
15.D4T	D1A	42.T6C+	R4C
16.P5R	PxP	43.TxP	R5T
17.P4A	P3T	44.R1C	RxP
18.PxP	PxA	45.P5C	R6C
19.DxP	C1-2D	46.R1A	R6A
20.PxC	AxP	47.T6A+	R6R
21.DxP+	D2C	48.P6C	TxP
22.D5A	D2A	49.T2A	T2T
23.D4C+	R1T	50.R2C	R5R
24.TD1R	T1CR	51.R3C	T2CR
25.DxP	DxD	52.T4A+	R4R
26.AxD	T2C	53.T4CR	R3A
27.C5D	A5D+	54.R4A	Rinden
28.R1T	T1AR	1 - 0	

B.: 3 h. 2 m. N.: 2 h. 55 m.



# PARTIDA COMENTADA

Comentada por  
BENT LARSEN

## PARTIDA Nº 82

BLANCAS: DEBARNOT  
NEGRAS : LARSEN  
DEFENSA HOLANDESA

1.P4D P4AR 2.C3AD

Poco usual, pero muy bueno. Un gambito interesante es: 2....P4D;3.P4Ri?; PDxP; 4. A5CR.

Jugué mi próxima jugada sin pensar en la respuesta de Debarnot. Un error psicológico: veo a Roberto como un jugador "posicional".

2.... P3CR 3.P4TR!

¡Sí, muy aguda, pero muy posicional también! Posicional no debe siempre significar: tranquilo.

3. ... C3AR; 4. P5T,CxP; 5. TxC es muy peligroso para el negro, es también fuerte la sencilla 4.A5C

3.... A2C  
4.P5T C3AD 5.C3A P4D

Feo, pero la posición es fea.

6.A4A P3TD

¡Después de 40 minutos! La intención era 6. ... CxP; 7. CxC, P4R, pero 8. A2T, PxC; 9. C5C no se puede jugar con negras, y el interesante sacrificio de pieza 8. ... P5A, no es suficiente.

7.P3R C3T 8.PxP

Más exacto 8. A3D.

8.... PxP 9.A3D C5C

Relativamente mejor: 9... C2A; 10. D2R, A3A; 11. O-O-O, P4CR; 12.A3C,C5C.

10.TxT+ AxT 11.D2R P4R

Es muy difícil defender la posición. En un momento pueden las blancas molestar con C4TD, ganando el PTD o entrando con el caballo en 5A.

Sin embargo, como es justo, los problemas de las negras no se pueden solucionar con un golpe táctico. Solución no hay.

12.PxP P5D

12. ... CRxP; 13. O-O-O, no es atractivo.

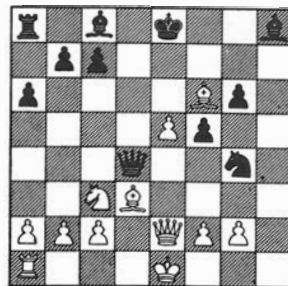

13.A5CR!D2D 15.CxC DxC  
14.PxP CxPD 16.A6A

Aquí termina la parte interesante de la partida. Las blancas han llegado a un final que debe ganar. En estas circunstancias se puede discutir si mi apuro de tiempo era un handicap o no (19 minutos para 19 jugadas, 4 minutos para 11 jugadas, 2 para 9 jugadas).

16.... AxA 31.T1R(?)R3A  
17.PxA+ D4R 32.P4A? P6C+  
18.C5D R2A 33.R1C C2A!  
19.P3AR DxD+34.A4A? AxA  
20.AxD CxP 35.CxA T1D  
21.CxP T1C 36.C3R C1T!  
22.T1D A2D 37.P5C PxP  
23.C5D C4T 38.PxP C3C  
24.R2A A3R 39.T1D TxT+  
25.C6C C5A 40.CxT R3R  
26.A1A P4C 41.P6A PxP  
27.P4A C3C 42.PxP CxP  
28.P4CD C4R 43.P7A R2D  
29.P4T T1C 44.C3R RxP  
30.P5A P5C Tablas

1/2-1/2



Claramente, las blancas querían ganar con el golpe 34. TxA+ y olvidaron la defensa 33. ... C2A.



# 12<sup>a</sup> RONDA

## RESULTADOS

89	Rodríguez - Gheorghiu	1/2 1/2	Grunfeld	D-62/b
90	Portisch - Fraguela	1/2 1/2	Sistema Benoni	R-75/b
91	García Padrón - Byrne	1/2 1/2	Ataque Indio Rey (S.Retí-Nimzow.)	R-16/a
92	Bellón - Hübner	0 1	Francesa	E-00/a
93	Rogoff - Sigurjonsson	1/2 1/2	India Rey-Vte.Fianchetto Rey	D-78/a
94	Menvielle - Hernández	0 1	Siciliana-Vte.Rossolimo(3.A5C)	E-60/b
95	Larsen - Czechkovsky	1 0	Siciliana-Vte.Cerrada	E-50/b
96	Geller - Debarnot	1 0	Anglo-Nimzowitsch	R-38/a



Templada actuación de Fraguela contra Portisch, que con estas tablas ve alejarse los dos primeros puestos.

Hübner, en un sprint final, sobrevivió momentos críticos durante la primera parte de la partida con Bellón.

Menvielle, tras una buena apertura, soltó el hilo de Ariadna y se perdió en el laberinto.

Y Larsen ganó una partida, más buena lucha que buen ajedrez, gracias al segundo apuro temporal de Czechkovsky.

García Padrón casi arranca su tercera cabellera de Gran Maestro. Aunque aún disponía de cuatro minutos no vio a tiempo la jugada decisiva: 38.T6A!! Es una lástima que no culminara así una partida de más calidad que sus anteriores victorias.

### PARTIDA NO 93

BLANCAS : ROGOFF  
 NEGRAS : SIGURJONSSON  
 DEFENSA INDIA DE REY

1.C3AR	C3AR	13.PxPC	PxP
2.P3CR	P3CR	14.PxP	PxP
3.A2C	A2C	15.C5D	CxC
4.0-0	0-0	16.PxC	TD1A
5.P4AD	P3D	17.D2R	D4A
6.P4D	CD2D	18.A2C	T1R
7.C3A	P4R	19.TD1A	D3D
8.P4R	P3AD	20.TxT	TxT
9.T1CD	P3TD	21.C5C	P3TR
10.D2A	P4CD	22.C4R	D3C
11.T1D	D2R	23.P4CR	Tablas
12.P3CD	A2C	1/2 - 1/2	

B.: 1 h. 10 m. N.: 1 h. 48 m.

**PARTIDA Nº 89**

BLANCAS: RODRIGUEZ  
NEGRAS : GHEORGHUIU  
DEFENSA GRUNFELD

1.P4D C3AR  
2.C3AR P3CR 9.P3C A4D  
3.P3CR A2C 10.A2C P4TD  
4.A2C P4D 11.P4TD P3R  
5.0-0 0-0 12.P3R T1R  
6.P4A PxP 13.D2R C5CD  
7.C3T C3A 14.TR1D P3A  
8.CxP A3R Tablas 1/2-1/2

B.: 36 m. N.: 58 m.

**PARTIDA Nº 98**

BLANCAS: CZESHKOVSKY  
NEGRAS : GELLER  
DEFENSA SICILIANA

1.P4R P4AD  
2.C3AR P3R 12.T1A C4R  
3.P4D PxP 13.D4D C4-2D  
4.CxP C3AD 14.P3A P4D  
5.C5C P3D 15.PAxP PxP  
6.P4AD C3AR 16.PxP A4A  
7.C1-3A P3TD 17.D2D AxA+  
8.C3T A2R 18.DxA T1R  
9.A2R 0-0 19.D2A CxP  
10.0-0 P3CD 20.CxC AxC  
11.A3R A2C Tablas 1/2-1/2

B.: 1 h. 30 m. N.: 1 h. 31 m.

**PARTIDA Nº 90**

BLANCAS: PORTISCH  
NEGRAS : FRAGUELA  
SISTEMA BENONI

1.P4AD P4AD  
2.C3AR C3AR 21.T2A A2R  
3.C3A P3R 22.P4A C3C  
4.P3R A2R 23.AxC PxA  
5.P4D 0-0 24.A3A A3A  
6.P5D PxP 25.AxA DxA  
7.PxP P3D 26.P5R PxPR  
8.A2R T1R 27.PxP DxP  
9.0-0 A1A 28.P6D T3A  
10.C2D C3T 29.P7D T1D  
11.P4R C2A 30.T2R T3D  
12.P4TD P3TD 31.TxD TxD+  
13.P5T A2D 32.TxT CxT  
14.P3A A4C 33.T5D C3A  
15.C4A AxC 34.P6T PxP  
16.AxA C2D 35.TxP C5D  
17.C4T C4C 36.T7A R1A  
18.A2D C4R 37.C5D P4TD  
19.P3CD T1A 38.R2A Tablas  
20.C6C T2A 1/2 - 1/2

B.: 2 h. 21 m. N.: 2 h. 14 m.

**PARTIDA Nº 94**

BLANCAS: MENVIELLE  
NEGRAS : HERNANDEZ  
DEFENSA SICILIANA

1.P4R P4AD  
2.C3AR C3AD 23.D2A PxPR  
3.A5C P3CR 24.PAxP P5A  
4.0-0 A2C 25.A2A D3R  
5.T1R C3A 26.C5A D5C  
6.P3A 0-0 27.P3TR D4T  
7.P4D PxP 28.T2-1R P5C  
8.PxP P4D 29.PxP DxP  
9.P5R C5R 30.P6R TD1R  
10.C3A CxC 31.TD1D T4AR  
11.PxC C4T 32.D2R P6A  
12.A5CR P3TR 33.D1A A1A  
13.A4AR A4A 34.C7D A3D  
14.D1A P4CR 35.T3D T2R  
15.A3C P3R 36.T5R AxT  
16.C2D T1A 37.PxA CxP  
17.T3R D2R 38.TxPD CxC  
18.P4AR P3TD 39.TxC TxP  
19.A3D P4CD 40.T8D+ R2T  
20.AxA PxA 41.P3C Rinden  
21.C3C C5A 1 - 0  
22.T2R P3AR

B.: 2 h. 30 m. N.: 2 h. 35 m.

**PARTIDA Nº 95**

BLANCAS: LARSEN  
NEGRAS : CZESHKOVSKY  
DEFENSA SICILIANA

1.P4R P3D 28.T2T TR1R  
2.P4AR P4AD 29.T4R A4C  
3.C3AR P3TD 30.A3A D3AR  
4.P3CR C3AD 31.R2C P5TR  
5.P3D P3CR 32.AxC PRxA  
6.A2C A2C 33.D2R T1T  
7.0-0 P3R 34.PxPT A6R  
8.CD2D CR2R 35.PxP PTxP  
9.D2R 0-0 36.TxT TxT  
10.P3A D2A 37.P5T D4C+  
11.T1R P4R 38.T4C D4R  
12.C4A A2D 39.PxP P4A  
13.PxP CxP 40.T4T T8T  
14.C3xC PxP 41.R3T T3T  
15.C3R A3R 42.P6D TxP  
16.A2D T1D 43.D2T A3T  
17.P4A C3A 44.D7T+ RxP  
18.A3AD P4CD 45.D8C R4C  
19.P3C C5D 46.D8C+ D2C  
20.D2AR P5C 47.D8R R3A  
21.A2C P4TD 48.D8AD T3R  
22.C5D AxC 49.DxP T6R  
23.PRxA D3D 50.DxP+ R2R  
24.D2D P4T 51.D5A+ R3A  
25.D1D A3T 52.D6A+ R2R  
26.P3TD T1T 53.P5A D8C  
27.R1T R2C 54.D7A+ R1A

Las negras pierden por tiempo  
1 - 0.

B.: 3 h. 29 m. N.: 3 h. 30 m.

**PARTIDA Nº 92**

BLANCAS: BELLON  
NEGRAS : HÜBNER  
DEFENSA FRANCESA

1.P4R P3R 22.PxP C2R  
2.C3AD P4D 23.T2R C1A  
3.C3A A5C 24.TR1R TD1D  
4.P3TD A2R 25.A3A P4A  
5.P4D PxP 26.P5D PxP  
6.CxP C2D 27.PxP CxP  
7.A3D P3CD 28.A4A TxT  
8.A5CD C1-3A 29.TxT C3R  
9.C5R 0-0 30.DxP CxA  
10.C6A D1R 31.DxD+ RxD  
11.D3A C4D 32.TxC A4D  
12.0-0 P3TD 33.AxA TxA  
13.A3D A2C 34.T1R P5A  
14.CxA CxC 35.P4TR T4TD  
15.D3T P3T 36.P5T TxPTD  
16.A4AR C4D 37.C5A C4C  
17.A2D P4AR 38.C3R P6A  
18.C3C P4CD 39.R1A T7T  
19.TD1R D2A 40.T1A C5D  
20.P3C TR1R 41.P4C P7A  
21.P4AD PxP Rinden 0-1

B.: 2 h. 35 m. N.: 2 h. 10 m.

**PARTIDA Nº 96**

BLANCAS: GELLER  
NEGRAS : DEBARNOT  
APERTURA ANGLO-NIMZOWITSCH

1.P4AD P4R 13.PxPD DxP  
2.C3AD C3AD 14.0-0 A3R  
3.P3CR C3A 15.PxP CxP  
4.A2C A5C 16.C4R D5C  
5.C5D CxC 17.C5C 0-0-0  
6.PxC C2R 18.CxA PxP  
7.C3A A3D 19.D2R C2A  
8.P4R P3AD 20.TD1A R1C  
9.P4D PAXP 21.D5R T2D  
10.PDxP A5C+ 22.TR1D T1-1D  
11.A2D AxA+ 23.DxC+ Rinden  
12.CxA P3D 1 - 0

B.: 1 h. 56 m. N.: 1 h. 35 m.

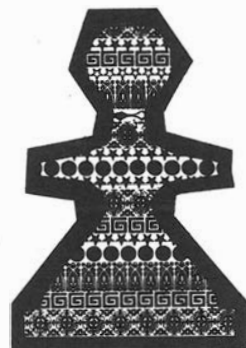

# DIA DE DESCANSO



En el LIDO, de Playa del Inglés, tras una comida al borde de la playa los grandes maestros juegan "con" el ajedrez en veloces partidas de blitz.





## PARTIDA Nº 91

BLANCAS: GARCIA PADRON  
 NEGRAS : BYRNE  
 SISTEMA RETI-NIMZOWITSCH

1.C3AR	C3AR		
2.P3CR	P4D	26.AxC	TxA
3.A2C	P3A	27.TD1AR	D1A
4.0-0	A4A	28.P6R	PxP
5.P3D	P3TR	29.TxT+	AxT
6.CD2D	P3R	30.A3T	R1T
7.D1R	A2R	31.AxP	D1R
8.P4R	A2T	32.T5A	A3D
9.D2R	0-0	33.P5T	D2R
10.P3C	P4A	34.R2C	A2A
11.A2C	C3A	35.T7A	D3D
12.P4A	D2D	36.D3R	D3A+
13.TD1D	TD1D	37.R1C	T1D
14.C5R	CxC	38.A5A	D3D
15.AxC	PxPA	39.T7R	T1AR
16.CxP	P4CD	40.T8R	P5A
17.C3R	D1A	41.P4D	D3AR
18.A1TD	D3T	42.P4CR	A3C
19.P4AR	T2D	43.R2T	PxP
20.P5R	C1R	44.PxP	A1D
21.P4TR	C2A	45.T6R	D4C
22.P5A	AxP	46.T8R	D3A
23.CxA	PxC	47.T6R	D4C
24.TxP	C3R	48.DxD	AxD
25.R2T	C5D	Tablas	1/2-1/2

B.: 3 h. 15 m. N.: 3 h. 5 m.

# 13ª RONDA

## RESULTADOS

97 Debarnot - Rodríguez	1 0	Sistema Catalán Aceptado	D-05/c
98 Czeshkovsky - Geller	1/2 1/2	Siciliana-Vte. Paulsen	E-66/c
99 Hernández - Larsen	0 1	Inglesa (Fianchetto Inglés)	R-48/a
100 Sigurjonsson - Menvielle	1 0	Española	E-20/a
101 Hübner - Rogoff	1/2 1/2	Inglesa	R-45/b
102 Byrne - Bellón	1/2 1/2	Siciliana-Vte.Dragón-Acel.	E-64/b
103 Fraguela - García Padrón	1 0	Sistema Catalán(Reti-Nimzowitsch)	R-40/b
104 Gheorghiu - Portisch	1/2 1/2	Tarrasch-Vte.Simétrica del Cambio	D-13/a

Buen juego posicional de Debarnot.

Intensa lucha táctica Byrne - Bellón. En la última fase, el G.M. norteamericano ha tenido que defenderse sutilmente, aún con peón de más. En su totalidad ha sido una de las mejores actuaciones de Bellón en este torneo, que no le está siendo propicio.

Menvielle se ha defendido habilmente contra un sacrificio de peón recomendado por los teóricos: luego ha per-

dido en el aplazamiento, por rechazar las tablas.

García Padrón jugó bien la primera fase, pero al permitir un sacrificio de dama que garantizaban las tablas a Fraguela, volvió a equivocarse en la continuación y perdió el punto.

Hernández, ya en posición inferior, cayó víctima del tiempo y de la regla elemental: "pieza tocada...." Sin esta explicación ningún lector podría comprender su jugada 40.

### PARTIDA nº 97

BLANCAS : DEBARNOT  
NEGRAS : RODRIGUEZ  
SISTEMA RETI-CATALAN

1.C3AR	C3AR	23.A3A	C7T
2.P4A	P3R	24.T1D	P4TD
3.P3CR	P4D	25.C1R	CxA
4.A2C	PxP	26.PxC	T7C
5.D4T+	CD2D	27.D3R	R2A
6.0-0	P3TD	28.P4AD	AxA
7.DxP	P4A	29.CxA	P5T
8.D2A	A2R	30.C4A	D3A
9.P4TD	0-0	31.P3A	P4A
10.P5T	C4D	32.R1A	T1-1C
11.P3D	C5C	33.P4D	PxP
12.D4T	P4CD	34.DxPD	A3A
13.PxPa.p.	CxP	35.D7T+	R1C
14.D3C	A2C	36.DxP	D4A
15.C3A	C3-4D	37.T2T	T8C
16.A2D	T1C	38.T2-2D	D6R
17.TR1A	CxC	39.TxT	TxT+
18.DxC	A4D	40.T1D	TxT+
19.A4A	T4C	41.DxT	A5D
20.D2D	D1T	42.C3T	A3C
21.A5R	T1D	43.D3D	D4A
22.D4A	P3A	1-0	Rinden

B.: 2 h. 25 m. N.: 2 h. 40 m.

### PARTIDA nº 100

BLANCAS : SIGURJONSSON  
NEGRAS : MENVIELLE  
APERTURA ESPAÑOLA

1.P4R	P4R	30.P3C	D3D
2.C3AR	C3AD	31.T3D	D3A
3.A5C	P3CR	32.R2C	C2A
4.P4D	CxP	33.D5R	C1R
5.CxC	PxC	34.P3TR	C2A
6.DxP	D3A	35.P4CR	D4A
7.P5R	D3C	36.D7C	C4C
8.D3D	P3AD	37.P4TD	C2A
9.A4AD	D4T+	38.DxPT	D5C
10.C3A	DxP+	39.D6T	D5R
11.A3R	P4D	40.D5C	C4D
12.0-0-0	A4AR	41.D8D	R3T
13.D2D	A2C	42.D6D	C5C
14.TR1R	A3R	43.T3AD	C4D
15.P4AR	D2A	44.T4A	D6A
16.AxPD	PxA	45.D6A	DxPT
17.CxP	D5A	46.T5A	D1T+
18.P3CD	D3A	47.P3A	CxPAD
19.A4D	AxA	48.TxC	D7T+
20.DxA	0-0-0	49.T2A	DxP
21.C6C+	DxC	50.D5C+	R2C
22.D3A+	R1C	51.P5T	D5D+
23.TxT+	DxT	52.R1C	D8D+
24.DxT	D1AD	53.R2C	D5D+
25.T1D	P3CD	54.R2T	A2D
26.T3D	R2C	55.P6T+	R1C
27.T3AD	D1C	56.D2R	A3R
28.D4D	C2R	57.D2T+	Rinden
29.D4R+	C4D	1-0	

B.: 3 h. 30 m. N.: 3 h. 30 m.



### PARTIDA nº 98

BLANCAS : CZESHKOVSKY  
NEGRAS : GELLER  
DEFENSA SICILIANA

1.P4R	P4AD		
2.C3AR	P3R	12.T1A	C4R
3.P4D	PxP	13.D4D	C4-2D
4.CxP	C3AD	14.P3A	P4D
5.C5C	P3D	15.PAxP	PxP
6.P4AD	C3AR	16.PxP	A4A
7.C1-3A	P3TD	17.D2D	AxA+
8.C3T	A2R	18.DxA	T1R
9.A2R	0-0	19.D2A	CxP
10.0-0	P3CD	20.CxC	AxC
11.A3R	A2C	Tablas	1/2-1/2

B.: 1h. 30 m. N.: 1 h. 31 m.

### PARTIDA nº 104

BLANCAS : GHEORGHIU  
NEGRAS : PORTISCH  
DEFENSA TARRASCH

1.P4AD	C3AR		
2.C3AD	P3R	16.RxA	C4R+
3.C3A	P4AD	17.R2R	C5A
4.P3R	P4D	18.AxC	TxA
5.P4D	PDxP	19.P4A	T1-1AD
6.AxP	P3TD	20.T3D	T1D
7.PxP	DxD+	21.T1-1D	A2A
8.RxD	AxP	22.R3A	TxT
9.P3TD	C1-2D	23.TxT	A3C
10.R2R	P4CD	24.P4C	P4C
11.A3D	A2C	25.P3T	PxP
12.P4CD	A3D	26.PxP	A2A
13.A2C	R2R	27.A1A	R1R
14.TR1D	TR1AD	28.A3R	Tablas
15.P3C	AxC+	1/2	- 1/2

B.: 2 h. 5 m. N.: 2 h. 17 m.

### PARTIDA nº 102

BLANCAS : BYRNE  
NEGRAS : BELLON  
DEFENSA SICILIANA

1.P4R	P4AD	32.T2R	P4TD
2.C3AR	C3AD	33.T2D	D1A
3.P4D	PxP	34.P4TR	P3TR
4.CxP	P3CR	35.T4D	T3A
5.P4AD	A2C	36.D3D	D2C
6.A3R	C3A	37.D3AR	D1A
7.C3AD	0-0	38.D1D	D2C
8.A2R	P3C	39.R2T	T1A
9.0-0	A2C	40.T7D	D5R
10.P3A	P3D	41.D5D	D7R+
11.T1A	D2A	42.R3T	D8A+
12.T2A	TR1D	43.D2C	D8R
13.T2D	TD1A	44.T2D	T1R
14.T1R	C1R	45.D3A	P5T
15.P3CD	P3R	46.D1D	D5R
16.P4A	CxC	47.R2T	P6T
17.AxC	A3T	48.T2CR	T3R
18.P3C	P4CD	49.D2A	D6A
19.CxP	P4R	50.D2D	P4C
20.A3R	AxPR	51.A7A	D3A
21.A4C	A4A	52.A5T	A3D
22.AxA	DxA	53.A4C	A2A
23.T5D	P3T	54.R3T	D6A
24.CxP	TxC	55.D2A	D4T
25.TxT	CxT	56.D5A	D8D
26.DxC	PxP	57.T2AR	D8T+
27.AxP	A1A	58.T2T	D2G-
28.D5R	D2D	59.T2A	D8T+
29.R2C	T4A	60.T2T	D2C
30.D8R	D2C+	61.T2A	Tablas
31.D4R	D2D	1/2	- 1/2

B.: 3 h. 42 m. N.: 3 h. 5 m.

## PARTIDA Nº 99

BLANCAS : HERNANDEZ  
 NEGRAS : LARSEN  
 APERTURA INGLESA

1.P4AD P3CR 23.DxT A1A  
 2.C3AD A2C 24.C3A CxC(6)  
 3.P3CR P4AD 25.DxC P4TR  
 4.A2C P3D 26.PxP PDxP  
 5.C3A C3AD 27.A3R C3A  
 6.P3D D2D 28.A4A R2C  
 7.P4R P3C 29.P3T D2A  
 8.0-0 A2C 30.R2T A3R  
 9.C4TR 0-0-0 31.P4TR D2C  
 10.P4A R1C 32.A3T C5D  
 11.R1T P3R 33.D2A A5C  
 12.A3R CR2R 34.A2C C3A  
 13.A1C P4A 35.C3R A3R  
 14.T1A TR1A 36.C5D A5D  
 15.P3TD PxP 37.D1A C4R  
 16.PxP P4R 38.AxC AxA  
 17.P4CD C5D 39.A3T D2AR  
 18.PxPR TxT 40.AxA  
 19.DxT T1AR Blancas rinden  
 20.D3D ARxP 0 - 1  
 21.T1AR D1R B.: 2 h. 29 m.  
 22.C5D TxT N.: 2 h. 29 m.

## PARTIDA Nº 101

BLANCAS : HÜBNER  
 NEGRAS : ROGOFF  
 APERTURA INGLESA

1.P4AD C3AR 21.D2T D3R  
 2.C3AD P4AD 22.TR1C D3A+  
 3.C3A P4D 23.P3A P3T  
 4.PxP CxP 24.A1A TR1C  
 5.P3CR P3CR 25.A2C AxA  
 6.P3D CxC 26.T1xA P4CD  
 7.PxC A2C 27.PTxP PxP  
 8.A2D P3C 28.TxP TxT  
 9.A2C A2C 29.PxT TxP  
 10.D1A P3TR 30.D4T T3C  
 11.0-0 C3A 31.DxD TxD  
 12.T1C D2D 32.T2A P4R  
 13.P4A P4TR 33.P4C PxP  
 14.P4TR 0-0 34.PxP P4A  
 15.P4T TD1C 35.PxP PxP  
 16.D3T C5D 36.R3A R2A  
 17.CxC AxA 37.P3R T1A  
 18.RxA AxC 38.P5T R3A  
 19.T3C D5C 39.T4A T1TR  
 20.A4A T2C Tablas 1/2-1/2  
 B.: 2 h. 1 m. N.: 2 h. 10 m.

## PARTIDA Nº 103

BLANCAS : FRAGUELA  
 NEGRAS : GARCIA PADRON  
 SISTEMA RETI-NIMZOWITSCH

1.C3AR P4AD  
 2.P4A C3AD 24.C2D C4D  
 3.P3CD C3A 25.C4R D3T  
 4.A2C P3R 26.T2A D6T  
 5.P3C A2R 27.C6D T1C  
 6.A2C 0-0 28.DxC PxP  
 7.0-0 P3CD 29.TxT D3R  
 8.C5R A2C 30.T1-1A P4TR  
 9.CxC AxC 31.CxPA T1AR  
 10.AxA PxA 32.T1-6A D4A  
 11.P3D C5CR 33.TxPT TxP  
 12.C2D A3A 34.TxT DxT  
 13.D2A A5D 35.P6T D2T  
 14.C3A D3A 36.P5C R2A  
 15.AxA PxA 37.T1AD R2R  
 16.P4CD P4R 38.T1TD R2D  
 17.P4TD D3D 39.P6C D1T  
 18.TR1C TD1C 40.P7C D2T  
 19.P5T P4CD 41.T1CD R2A  
 20.PxP TxP 42.T1A+ R2D  
 21.T1AD TR1A 43.T8A DxPT  
 22.TD1C C3A 44.P8=C+Rinden  
 23.D4A T2A 1 - 0  
 B.: 2 h. 20 m. N.: 2 h. 31 m.

# 14<sup>a</sup> RONDA

## RESULTADOS

105 Rodríguez - Portisch	1	0	Siciliana-Vte. Paulsen (por inv.)	E-69/b
106 García Padrón - Gheorghiu	0	1	Siciliana-Vte. Paulsen	E-57/a
107 Bellón - Fraguela	1	0	Siciliana-Vte. Schveningen	E-87/a
108 Rogoff - Byrne	0	1	Gambito Dama Ortodoxa	D-12/a
109 Menvielle - Hübner	0	1	Pirc	R-88/b
110 Larsen - Sigurjonsson	1/2	1/2	India Rey-Vte.Fianchetto Rey	D-76/c
111 Geller - Hernández	0	1	Siciliana-Vte.Dragón-Maroczy	E-64/c
112 Debarnot - Czechkovsky	1/2	1/2	India Rey-Vte.Fianchetto Rey	D-72/c

La mejor partida de Orestes Rodríguez, perdiendo el maestro húngaro el tercer puesto. Parece que las negras en un momento han sobvalorado las posibilidades de la diagonal 1TD-8TR.

Rogoff, con buenas posibilidades de cumplir la norma de gran maestro, ha perdido, frente a su compatriota, una partida airosamente llevada. Es una prueba de que los grandes maestros no

regalán su título ni por razones de nacionalidad.

La sorpresa del día: el enfrentamiento Geller-Hernández, muy bien jugado por el cubano. La partida entra por una línea que es según los libros favorable a las blancas, pero las negras la afrontan con honda concepción. El error decisivo de Geller fue, seguramente, 23. C5C.



Gheorghiu empezó un corto sprint final que mejora su clasificación. Aquí le vemos comentar su victoria en esta ronda.

Excelente tarea posicional de Hübner, después de una salida algo extravagante que Menvielle no ha sabido castigar.



## PARTIDA COMENTADA

FLORIN GHEORGHIU

### PARTIDA Nº 106

BLANCAS: GARCIA PADRON  
NEGRAS : GHEORGHIU  
DEFENSA SICILIANA

1.P4R P4AD 4.CxP P3TD  
2.C3AR P3R 5.A3D  
3.P4D PxP

Una continuación moderna y fuerte pero quizá la mejor sería todavía 5. C3AD.

5.... C3AR

Otras líneas son 5. .... A4A y 5. ... P3CR.

6.O-O P3D 7.P3CD

Mejor es, sin duda, 7. P4AD y 8. C3AD.

7.... CD-2D! 8.A2C C4A



En mi opinión, las negras ya no tienen problemas.

9.D2R A2R  
10.C2D O-O 11.P4AR

Empezando un plan muy arriesgado de ataque al rey.

11.... D2A  
12.TD-1R P4CD 13.P4CR!?

Tampoco 13. P5R daría nada concreto.

13.... T1R!

Preparando la maniobra típica A-1A-2CR con una posición defensiva segura y fuerte.

14.P5C CR-2D 16.T3T P3C  
15.T3A A1A 17.D2A A2CR

Justo a tiempo para jugar contra 18. D4T, C1A; con ventaja.

18.T1AR P4A!?

Una continuación muy interesante. La jugada natural 18. ... P4R sería también jugable, por ejem

plo 19. C2R, PxP; 20. AxA, RxA; 21. CxP, A2C.

19. PxPa.p.?

Una falta bastante grave. Mucho mejor sería 19. PRxPi y si 19. ... PRxP entonces 20. T3R, con igualdad. (Pero no 20. TxP, RxT; 21. D4T+, R1C; 22. CxPC, D3Cij; 23. AxA, C3R+ y las negras ganan) 19. PRxP, PCxPi? podría conducir a interesantes complicaciones.

19.... CxPA 20.T3C P4R!

Jugada típica en estas posiciones. Las negras tienen clara ventaja y pasan al contraataque.

21.PxP PxP 22.C4-3A C4T!

Ganando de todas maneras la calidad, porque no vale. 23. T5C, C5Aij.

23.C5C!?

24.DxC CxA 25.PxC D7A!

Empezando la maniobra ganadora, si bien muy arriesgada, como se podrá ver en la continuación.

26.D4T!! P4TR

Si 26. ... P3T; 27.C7Aij, DxC; 28. A1A y las blancas se salvan posiblemente.

27.D2A T1A 28.D6C A6T!!

Una jugada muy fuerte ganando en todas las variantes por la posición mala del rey blanco.

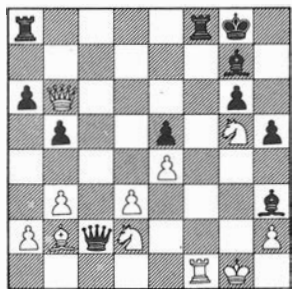

29.CxA DxC

30.D6R+ R1T 32.RxT T1A+

31.AxP TxT+ 33.C4A



La única forma de evitar el mate.

33.... TxC+

Lo más simple, pero gana también 33. ... Dxp+.

34.AxT Dx+ 38.DxD PxD  
35.R2R DxPT+ 39.R3R A3T+  
36.R3R D6C+ 40.R2A A5A  
37.R2R D5C+ 41.P4D R2C  
Rinden 0-1

Una partida importante desde el punto de vista teórico.

### PARTIDA Nº 105

BLANCAS: RODRIGUEZ  
NEGRAS : PORTISCH  
DEFENSA SICILIANA

1.P4R P4AD  
2.C3AR P3R 23.A3D TD1R  
3.P4D PxP 24.C4R D3A  
4.CxP C3AD 25.T3A P5A  
5.C3AD P3TD 26.PxP T1D  
6.A2R D2A 27.A2A T2A  
7.0-0 P4CD 28.P5T P6C  
8.CxC PxC 29.T1C PxP  
9.A3R A2C 30.AxP A1T  
10.P4TD P5C 31.P5AD D2A  
11.C1C P4AD 32.D3C DxPT  
12.C2D C3A 33.T3T D2A  
13.A3D A2R 34.TxP DxPAR  
14.P3AR A3D 35.P6A T1A  
15.P4A A2R 36.TxA TxT  
16.D3A 0-0 37.P7A P4R  
17.P3CD P3C 38.T8C+ T1A  
18.TD1R C1R 39.A3C+ R1T  
19.D3T P4A 40.DxD PxD  
20.A4A C2C 41.TxTD TxT  
21.PxP TxP 42.A4D Rinden  
22.P4C T4-1A 1 - 0

B.: 2 h. 37 m. N.: 2 h. 27 m.

### PARTIDA Nº 107

BLANCAS: BELLON  
NEGRAS : FRAGUELA  
DEFENSA SICILIANA

1.P4R P4AD 34.CxA C4D  
2.C3AR P3D 35.CxC RxC  
3.P4D PxP 36.C7A+ R5A  
4.CxP C3AR 37.C6R R6C  
5.C3AD P3R 38.CxP RxP  
6.A2R P3TD 39.R1A R6A  
7.0-0 P4CD 40.R2R R5D  
8.A3A T2T 41.C6R+ R4R  
9.T1R A2R 42.C5C R4A  
10.P4TD PxP 43.CxPT R3C  
11.CxPT 0-0 44.C8A+ R2A  
12.A3R T2A 45.C7T R3C  
13.A2D T2D 46.C8A+ R2A  
14.P4A A2C 47.R3R RxC  
15.D3C P4D 48.RxP R2A  
16.PAxP PxP 49.P4A C3T  
17.C5AR PxP 50.P4C C4A+  
18.CxA+ R1T 51.R4D C3A+  
19.A2R TxA 52.R5R C4A  
20.C5AR D4D 53.P4T C6D+  
21.D4C T1D 54.R5A C8R  
22.C3R D2D 55.P5T R2C  
23.C5AD D2R 56.P5C C6A  
24.TD1D TxT 57.R4C C7T+  
25.TxT A3A 58.R5A C8A  
26.CxP TxT+ 59.P6T+ R2T  
27.AxT DxD 60.R4C C7D  
28.CxD A4C 61.R5T C5R  
29.C5A C1R 62.P6C+ R1T  
30.A3C R1C 63.R4C C7A+  
31.A5D C3AR 64.R5A C6D  
32.AxP+ RxA 65.R5C Rinden  
33.C6D+ R3R 1 - 0

B.: 3 h. N.: 3 h. 10 m.

PARTIDA Nº 109

BLANCAS: MENVIELLE  
NEGRAS : HÜBNER  
DEFENSA PIRC

1.P4R	P3CR	24.D1A	P4A
2.P4D	A2C	25.CxC	AxC
3.C3AD	P3D	26.C3C	A5A
4.A2R	C3AR	27.DxA	TxT
5.C3AR	0-0	28.CxP	D4D
6.0-0	C3T	29.TxT	DxT+
7.P3TR	P4A	30.R2T	D4D
8.A3R	P3C	31.DxD	TxD
9.D2D	PxP	32.A1R	T8D
10.AxP	C4A	33.A3A	T8AD
11.A3D	A2C	34.P4TR	PxP
12.TR1R	T1A	35.P4A	TxP
13.TD1D	T2A	36.R3T	R2T
14.D2R	D1T	37.PxP	T7R
15.C2D	CxA	38.CxA	RxC
16.DxC	T1D	39.P3T	R3C
17.P3A	P4R	40.A4D	T5R
18.A2A	P4D	41.A3A	R4T
19.PxP	CxP	42.R2T	R5C
20.C2-4R	T2-2D	43.R1C	P6T
21.D4A	P3TR	44.PxP+	RxP
22.A4T	P4CR	45.R2A	R5C
23.A2A	R1T	Rinden	0-1

B.: 2 h. 25 m. N.: 1 h. 57 m.

PARTIDA Nº 110

BLANCAS: LARSEN  
NEGRAS : SIGURJONSSON  
DEFENSA INDIA DE REY

1.P4AD	P3CR	26.R2T	TxT
2.P3CR	A2C	27.DxT	D2D
3.A2C	C3AR	28.DxD	AxD
4.C3AD	0-0	29.P4C	R1A
5.P4D	P3D	30.R3C	R2R
6.C3A	CD2D	31.P4T	A4R+
7.0-0	P4R	32.P4A	A6A
8.D2A	P3AD	33.P5C	A8R+
9.T1D	T1R	34.A2A	A7D
10.P4R	D2R	35.A1A	A3R
11.P3TR	P4TD	36.A2R	A6C
12.A3R	PxP	37.A3D	A8D
13.CxP	C4A	38.A1CD	A8A
14.T1R	D2A	39.A4D	A7D
15.TD1D	A3R	40.P5A	A8R+
16.P3C	TD1D	41.R3T	A7R
17.P3TD	A1AD	42.P6A+	R1R
18.P4CD	PxP	43.A3R	A5A
19.PxP	C3R	44.P5T	R2D
20.CxC	AxC	45.PxP	PTxP
21.C4T	C2D	46.R4C	A3R+
22.P5A	PxP	47.R3A	A5C
23.CxP	CxC	48.A3D	A6A
24.PxC	TxT	49.R2R	Tablas
25.TxT	T1D	1/2 - 1/2	

B.: 2 h. 49 m. N.: 2 h. 55 m.

PARTIDA Nº 112

BLANCAS: DEBARNOT  
NEGRAS : CZESHKOVSKY  
DEFENSA INDIA DE REY

1.P4AD	C3AR		
2.C3AR	P3CR	25.P3A	P4A
3.P4A	A2C	26.PxP	PxP
4.P3CR	0-0	27.TR1AD	T5C
5.A2C	P3D	28.T2A	P5R
6.0-0	P3A	29.PxP	PxP
7.C3A	D4T	30.T2T	A4R
8.P4R	P4R	31.R2C	T6C
9.P5D	PxP	32.T3T	T1-1C
10.PAxP	P4CD	33.TxT	TxT
11.C2D	P5C	34.A1A	T5C
12.C3C	D2A	35.A4A	AxA
13.C1C	P4TD	36.PxA	R2A
14.P4TD	C3T	37.T7A+	R3C
15.T1R	C3-2D	38.T7D	TxP+
16.A3R	C3-4A	39.R3C	T6C+
17.CxC	CxC	40.R2A	T6T
18.D2A	A3TD	41.TxP+	R4A
19.A1AR	AxA	42.T6TR	RxP
20.TxA	TR1A	43.TxP	T7T
21.C2D	P6C	44.R1A	TxP
22.CxP	CxC	45.P6D	R6R
23.DxC	D5A	46.T5T	Tablas
24.DxD	TxD	1/2 - 1/2	

B.: 1 h. 50 m. N.: 3 h. 20 m.

PARTIDA Nº 111

BLANCAS: GELLER  
NEGRAS : HERNANDEZ  
DEFENSA SICILIANA

1.P4R	P4AD	9.D1D	C3R
2.C3AR	C3AD	10.D2D	0-0
3.P4D	PxP	11.A2R	P3D
4.CxP	P3CR	12.0-0	P3C
5.P4AD	A2C	13.TR1R	A2C
6.A3R	C3A	14.A3A	P4TD
7.C3AD	C5CR	15.TD1D	T1A
8.DxC	CxC	16.A6TR	AxA

PARTIDA Nº 108

BLANCAS: ROGOFF  
NEGRAS : BYRNE  
GAMBITO DE DAMA

1.C3AR	C3AR		
2.P4AD	P3R	21.P5C	PAXP
3.C3A	P4D	22.PxP	P4TR
4.P4D	CD2D	23.D2D	D3D
5.A4A	A3D	24.C5R	T1D
6.A3C	AxA	25.T1D	P3CD
7.PTxA	PxP	26.P6C	D2R
8.P4R	C3C	27.T3TR	T3A
9.AxP	CxA	28.TxP	AxP
10.D4T+	A2D	29.T4T	T1-1AR
11.DxC	0-0	30.D3D	A2T
12.C5R	A1R	31.D3TR	T3T
13.0-0-0	C2D	32.TxT	D4C+
14.P4A	C3C	33.R1C	AxP+
15.D2R	P3AR	34.R1T	DxT
16.C3A	C5T	35.D4C	T5A
17.T3D	CxC	36.D2R	A4D
18.TxC	D2R	37.T1AR	TxT
19.D2AD	P3A	38.DxT	AxPC
20.P4CR	P3TR	Rinden	0-1

B.: 2 h. 29 m. N.: 1 h. 51 m.

17.DxA	P3AR		
18.P4A	T2AR	27.T5D	T1R
19.P5R	C2C	28.D2D	TxT
20.D3T	PAXP	29.DxT	C4A
21.PxP	D2A	30.D2D	T5A
22.PxP	PxP	31.P3CD	D1A
23.C5CD	D4A+	32.D5C	AxT
24.D3R	D3A	33.DxT	
25.D2D	D4A+	34.C4D	A2A
26.D3R	D3A	Rinden	0-1

B.: 2 h. 27 m. N.: 2 h. 1 m.



# 15<sup>a</sup> RONDA

RESULTADOS				
113 Czeszkovsky -Rodríguez	1	0	Siciliana. Ataque Rauser	E-76/a
114 Hernández - Debarnot	0	1	India Dama (por inv.)	D-36/a
115 Sigurjonsson - Geller	0	1	Española	E-41/c
116 Hübner - Larsen	1	0	India de Dama	D-37/a
117 Byrne - Menvielle	1	0	Española(Contra-Gamb.)Vte.Jäenisch	E-23/d
118 Fragueta - Rogoff	1/2	1/2	Doble Fianchetto (India Rey)	R-40/b
119 Gheorghiu - Bellón	1	0	Siciliana-Vte.Dragón-Maroczy	E-64/b
120 Portisch - García Padrón	1	0	Siciliana-Vte.Paulsen-Schveningen	E-56/



El primer puesto ha sido indirectamente decidido por el buen juego de Hübner (9. ... C5R es probablemente un error) y directamente determinado por el mal tratamiento que Sigurjonsson ha dado a la variante cerrada del Ruy López. Geller, sin dejar de merecerlo, había abandonado casi sus aspiraciones al primer puesto.

Debarnot muy tempranamente llegó a mejor posición, pero no la remató de forma lógica. Al final, el factor decisivo fue la premura de tiempo del cubano. Felicitamos al amigo Roberto por la consecución de esta norma de M.I.

Parece que Czeszkovsky ha ganado al peruano de forma fácil, puesto que le sobraron al final tres minutos(!) Pero hay que añadir que las primeras

dieciocho jugadas son de un análisis de Boleslavsky.

Menvielle, con una variante conocida como mala, ha obtenido, no se sabe cómo, un final defendible; pero no ha encontrado forma justa de frenar los peones contrarios.

Gheorghiu ha jugado de forma muy precisa contra Bellón, y ha quedado tan contento de su partida que ha querido comentarla para los lectores.

# PARTIDA COMENTADA

ROBERTO DEBARNOT

## PARTIDA Nº 114

BLANCAS: HERNANDEZ  
NEGRAS : DEBARNOT  
DEFENSA INDIA DE DAMA

1.P4AD C3AR  
2.C3AD P4A 6.0-0 A2R  
3.C3A P3R 7.P4D PxP  
4.P3CR P3CD 8.DxP P3D  
5.A2C A2C 9.P3CD

9. T1D es más incisiva.

9.... 0-0  
10.A2C P3TD 12.D4A D1C  
11.TR-1D CD-2D 13.P4TD

Posiblemente era mejor  
13. T2D ó 13. TD-1A.

13....TR-1D 14.A3TD C4A

Si 14. ... C1A; 15.P4R<sup>±</sup>.

15.P4CD C4-5R 16.TD-1A

Si 16. CxC, AxC<sup>±</sup>.

16.... P4R!?

Esta jugada es dudosa pero las negras la realizan debido al gran apuro de tiempo de las blancas.

17.D3R C5C 18.DxP

Unica pero casi suficiente.

18.... CxC 19.TxC T2D!

La clave de P4R!?

20.A3T

Unica.

20.... A1D 22.AxT D2A  
21.AxC AxD 23.P5A!?

Si el alfil se retira con  
23. ... P4TD las negras tendrían ventaja.

23.... PxP 25.T3-1A T1D  
24.PxP A4T 26.P6A?!



A3T era a considerar.

26.... AxP! 28.TxT DxT6A)  
27.TxA TxA! 29.CxP?

29. TxP; otorgaba posibilidades de tablas.

29.... DxP 32.R2C P4TD  
30.T3D P3A 33.T3A P4C  
31.C3A A3C 34.P3T

Y las blancas perdieron por tiempo, aunque luego de P4T y P5C su posición era bastante delicada.

## PARTIDA Nº 113

BLANCAS: CZESHKOVSKY  
NEGRAS : RODRIGUEZ  
DEFENSA SICILIANA

1.P4R P4AD 18.D4A TR1A  
2.C3AR C3AD 19.A3D P4TD  
3.P4D PxP 20.D3C C1A  
4.CxP C3AR 21.A3R D2R  
5.C3AD P3D 22.P4TR R1T  
6.A5CR P3R 23.T1A C3C  
7.D2D A2R 24.P5T C1A  
8.0-0-0 CxC 25.P6T P3CR  
9.DxC 0-0 26.A5CR D1R  
10.P4A D4T 27.D2A P4A  
11.A4A A2D 28.PxPa.p. D2A  
12.P5R PxP 29.P4CR A4D  
13.PxP A3A 30.R1C C2D  
14.A2D C2D 31.P4A AxP  
15.C5D D4A 32.AxA TxA  
16.CxA+ DxC 33.TxC Rinden  
17.TR1R D4A 1 - 0

B.: 2 h. 27 m. N.: 2 h. 16 m.

## PARTIDA Nº 116

BLANCAS: HÜBNER  
NEGRAS : LARSEN  
DEFENSA INDIA DE DAMA

1.P4D C3AR  
2.P4AD P3R 33.DxD PxD  
3.C3AR P3CD 34.P4A P4A  
4.P3CR A5C+ 35.R2A R3A  
5.A2D D2R 36.C5R C4A  
6.A2C A2C 37.R1R P4CR  
7.0-0 AxA 38.P4CD C5T  
8.DxA 0-0 39.R2D PxP  
9.C3A C5R 40.PxP R2R  
10.CxC AxC 41.R3D C6A  
11.D4A P4D 42.C6A+ R3A  
12.TD1A C3T 43.CxP C4D  
13.PxP AxP 44.P3R R2R  
14.C5R P4AD 45.C5C C3A  
15.PxP PxP 46.C3A R2D  
16.D4TD AxA 47.P3T R3D  
17.RxA D2C+ 48.R4D C2D  
18.R1C TR1D 49.P4TD C1A  
19.C3D T5D 50.C5C+ R2D  
20.T4A TxT 51.P5T PxP  
21.DxT P3C 52.PxP R3A  
22.T1A T1D 53.R4A C2D  
23.D4TD P4T 54.C4D+ R3D  
24.T4A T4D 55.R5C C4A  
25.P3A D3C 56.C2R C2D  
26.R2C C2A 57.P6T R2A  
27.D2A C3T 58.C4D P4R  
28.D3A T5D 59.CxP PxP  
29.P3TD D3D 60.PxP C3A  
30.TxT PxT 61.C3R C5R  
31.D8A+ R2C 62.C5D+ Rinden  
32.D7C D3C 1 - 0

B.: 3 h. 20 m. N.: 2 h. 55 m.

# PARTIDA COMENTADA

FLORIN GHEORGHIU

## PARTIDA Nº 119

BLANCAS: GHEORGHIU

NEGRAS : BELLON

DEFENSA SICILIANA

1.P4R P4AD 3.P4D PxP  
2.C3AR P3CR 4.CxP

Las blancas pueden jugar aquí 4. DxP, quedando mejor después de 4....P3A; 5. P4A; ó 4. ... C3AR; 5. P5R, C3A; 6. D4AR, C4TR; 7. D4R pero yo consideraba esto bastante poco.

4.... C3AD 5.P4AD A2C?!

La mejor posibilidad es probablemente 5. ...C3A; 6. C3AD, CxC; 7.DxC,P3D.

6.A3R C3A  
7.C3AD O-O 8.A2R P3C!?

Una línea empleada muchas veces por Bellón y con bastante éxito. Las negras quieren sacar rápidamente en juego el AD, pero a mí el plan me parece un poco artificial.

9.O-O A2C 10.P3A!

Sin duda la mejor jugada. Sin embargo, es interesante que aquí, en el mismo torneo, los grandes maestros soviéticos Geller y Czeszkovsky cayeron en dos trampas fáciles y se salvaron con dificultad. 10.D2D?, CxC; 11. AxC, P4R; y las negras tienen ventaja (Geller-Bellón); 10. T1A?, CxC; 11. AxC, A3TR; y las negras ganan un peón (Czeszkovsky-Bellón).... Lo más interesante es que la continuación mala de Czeszkovsky fue jugada años después de una par-



tida Smeikal-Bellón donde pasó la misma cosa...

10.... P3D  
11.D2D! D2D 12.P4TD!

En este momento de la partida sin duda una novedad teórica. En un encuentro Jansa-Bellón las blancas jugaron 12. CxC y 13. P4TD, perdiendo un tiempo.

12.... P3R

La única forma de intentar conseguir contrajuego.

13.TR-1D TR-1D  
14.CxC DxC

Posiblemente un poco mejor sería AxC.

15.P5T! PxP

Intentando consolidar la posición tras 16. TxP, P3TD, pero ahora las negras tendrán una sorpresa desagradable.



16.C5C! P3TD

¿Qué otra cosa? Si 16... P4D?; 17. PAXP, PxP; 18. TD-1A y las blancas ganan fácilmente.

17.CxP! C1R 18.P5A

Parece que ahora con 18. ... A4R las negras recuperarían el peón, pero no es así. Con 19. DxP, CxC; 20. PxC, AxPD; 21. TD-1A las blancas ganarían en pocas jugadas.

18.... T2D 19.DxP AxPC?

Una falta en posición muy difícil, pero ya era tarde para salvarse.

20.TD-1C CxC!? 21.TxC!

La jugada ganadora. No era buena 21. TxA??, C5A; y las negras ganarían.

21.... TxT 22.PxT A3A

O 22. ... D7A; 23. TxA, DxT; 24. P7D; DxA; 25. P8D=D+, TxD; 26.DxT+R2C; 27. A4D+, R3T; 28.D4T mate, ó 24. ... D3AR; 25. D7A; y las amenazas DxA y A6C no se pueden parar.

23.D7A!

.... y en la posición de desesperada donde pierden por lo menos una pieza : las negras abandonan 1-0.

PARTIDA Nº 117

BLANCAS: BYRNE  
NEGRAS : MENVIELLE  
APERTURA ESPAÑOLA

1.P4R	P4R		
2.C3AR	C3AD	30.TxT	CxT
3.A5C	P4AR	31.P4A	R3R
4.C3A	PxP	32.P4C	A3A
5.CxP	P4D	33.A8T	R4D
6.CxP	PxC	34.R2C	R5A
7.CxC	PxC	35.P5A	R4D
8.AxP+	A2D	36.R3A	C4C+
9.D5T+	R2R	37.R3R	C6T
10.D5R+	A3R	38.P3CD	R4A
11.AxT	DxA	39.A4D+	R4C
12.DxP+	R1R	40.A3A	A4D
13.0-0	A2R	41.P4T+	R4A
14.P3D	C3A	42.P4C+	R5A
15.A3R	PxP	43.A1R	C4C
16.PxP	R2A	44.P5CR	C6A
17.A5A	C4D	45.A3C	R5C
18.DxPT	DxD	46.P6C	RxP
19.AxD	T1T	47.P6A	C4C
20.A3R	C5C	48.R4D	A6A
21.TR1A	CxPD	49.R5R	R4C
22.T7A	R1R	50.R4A	C3R+
23.A4D	T5T	51.RxA	RxP
24.AxP	A4AD	52.R4R	R3A
25.TxA	CxT	53.R5A	R2D
26.P3TD	T5CR	54.A2A	C1D
27.A3A	A4D	55.P5C	R1R
28.T1R+	R2D	56.P4T	Rinden
29.P3CR	T5R		1 - 0

B.: 2 h. 27 m. N.: 2 h. 29 m.

PARTIDA Nº 118

BLANCAS: FRAGUELA  
NEGRAS : ROGOFF  
APERTURA INGLESA

1.C3AR	C3AR		
2.P4AD	P4AD	10.C1R	A3R
3.P3CD	P3CR	11.C5D	AxC
4.A2C	A2C	12.PxA	C2R
5.P3CR	0-0	13.P4R	C2D
6.A2C	P3D	14.P4AR	P4AR
7.0-0	P4R	15.C2A	T2A
8.P3D	C3A	16.C3R	PxPA
9.C3A	P3TR	Tablas	1/2-1/2

B.: 47 m. N.: 35 m.

PARTIDA Nº 115

BLANCAS: SIGURJONSSON  
NEGRAS : GELLER  
APERTURA ESPAÑOLA

1.P4R	P4R		
2.C3AR	C3AD	29.PxP	AxPT
3.A5C	P3TD	30.TxT	TxT
4.A4T	C3A	31.C1A	A2D
5.0-0	A2R	32.D2C	D1D
6.T1R	P4CD	33.T1T	TxT
7.A3C	0-0	34.DxT	D1T
8.P3A	P3D	35.D1C	A1A
9.P3TR	P3T	36.C3R	C2D
10.P4D	T1R	37.A2R	CD3A
11.CD2D	A1A	38.A3D	R2C
12.C1A	A2D	39.D2C	A2D
13.C3C	C4TD	40.D1C	C5C
14.A2A	C5A	41.CxC	AxC
15.P3CD	C3C	42.C2D	P5T
16.A3R	P4A	43.C1A	C3A
17.P5D	P4TD	44.C3R	A2D
18.C2D	P3C	45.A2R	D1TR
19.D2R	A2C	46.A3D	P6T
20.A3D	P5C	47.P3C	D4T
21.P4AD	P5T	48.D1D	C5C
22.C3A	D2A	49.D2R	CxC
23.D2D	P4T	50.DxD	PxD
24.A6T	C2T	51.PxC	A5C
25.C2T	AxA	52.A2A	R3C
26.DxA	D1D	53.R2T	R4C
27.C3A	D3A	54.R1C	A7R
28.D2D	PxP	Rinden	0-1

B.: 2 h. 40 m. N.: 3 h. 2 m.

PARTIDA Nº 120

BLANCAS: PORTISCH  
NEGRAS : GARCIA PADRON  
APERTURA INGLESA

1.P4AD	C3AR	21.A2C	C1C
2.C3AD	P3R	22.P5AR	P4R
3.C3A	P3CD	23.C2A	C3A
4.P4R	A2C	24.T1AD	C5D
5.A3D	P3D	25.CxC	PxC
6.A2A	P4AD	26.C5D	AxC
7.P4D	PxP	27.PAxA	D2C
8.CxP	P3TD	28.TxT	DxT
9.0-0	CD2D	29.AxP	CxPR
10.P3CD	A2R	30.D2AD	D1D
11.A2C	0-0	31.R1C	D4C
12.R1T	D2A	32.T1R	DxPA
13.D2D	TD1D	33.AxPC	C7D
14.P4A	D1C	34.DxC	TxT+
15.TD1R	TR1R	35.DxT	D6D
16.D2A	A1AR	36.D1D	D6A
17.P4TD	D2A	37.P5C	PxP
18.A3T	C4A	38.PxP	A2R
19.P4CD	C4-2D	39.A4D	Rinden
20.A3C	T1A		1 - 0

B.: 2 h. 25 m. N.: 2 h. 27 m.





# Historial de los Torneos Internacionales "Ciudad de Las Palmas de Gran Canaria"

## I

28/5 - 18/6 1972

1º PORTISCH (Hungría), 12 puntos; 2º y 3º LARSEN (Dinamarca) y SMYSLOV (URSS), 11; 4º BRONSTEIN (URSS), 10; 5º y 6º BENKO (EE.UU.) y TATAI (Italia), 9; 7º GHEORGHIU (Rumania), 8,5; 8º ANDERSSON (Suecia), 8; 9º LEHMANN (R.F.A.), 7,5; 10º MEDINA (España), 7; 11º POMAR (España); 6,5; 12º MENVIELLE (España), 5,5; 13º VISIER (España), 5; 14º HUGUET (Francia), 4; 15º DOMINGUEZ (España), 3,5 y 16º VALCARCEL (España), 2,5 puntos.

## II

1 - 22 Abril 1973

1º y 2º STEIN y PETROSIAN (URSS), 9,5 puntos; 3º, 4º, 5º y 6º HORT (Checoslovaquia), ANDERSSON (Suecia), PANNO (Argentina) y RIBLI (Hungría), 9; 7º y 8º CALVO (España) y KAVALEK (EE.UU.), 8,5; 9º GHEORGHIU (Rumania), 8; 10º DIEZ DEL CORRAL (España), 7,5; 11º y 12º DARGA (R.F.A.) y LJUBOJEVIC (Yugoslavia), 7; 13º SAID Y (EE.UU.), 6,5; 14º HUG (Suiza), 6; 15º REE (Holanda), 5 y 16º HUGUET (Francia), 1 punto.

## III

14/4 - 5/5 1974

1º LIUBOJEVIC (Yugoslavia), 11 puntos; 2º y 3º BELJAVSKY (URSS) y OLAFSSON (Islandia), 10; 4º, 5º, 6º y 7º POLUGAIEVSKY (URSS), GARCIA (Cuba), ANDERSSON (Suecia) y LARSEN (Dinamarca), 9,5; 8º QUINTEROS (Argentina), 7,5; 9º y 10º POMAR (España) y RIBLI (Hungría), 7; 11º y 12º KAVALEK (EE.UU.) y BROWNE (EE.UU.), 6,5; 13º y 14º HARTSTON (Inglaterra) y BELLON (España), 5; 15º MENVIELLE (España), 4 y 16º MEDINA (España), 2,5 puntos.

## IV

5 - 26 Abril 1975

1º LIUBOJEVIC (Yugoslavia), 11 puntos; 2º, 3º y 4º MECKING (Brasil), ANDERSSON (Suecia) y TAHL (URSS), 10; 5º y 6º OLAFSSON (Islandia) y HORT (Checoslovaquia), 9,5; 7º PETROSIAN (URSS), 9; 8º y 9º BELLON (España) y TATAI (Italia), 6,5; 10º CARDOSO (Filipinas), 5; 11º y 12º POMAR (España) y O. RODRIGUEZ (Perú), 4,5; 13º VISIER (España), 4; 14º y 15º A. FERNANDEZ (España) y DEBARNOT (Argentina), 2,5 puntos.



# ENTREVISTA CON GELLER

Por Bent Larsen

Después del Memorial Alexander (Teesside, Inglaterra, septiembre 1975), Memorial Alekhine (Moscú, octubre 75) y ahora Las Palmas 76 parece natural preguntar al triple vencedor:

- Efim, ¿qué pasa contigo? ¿por que juegas mejor después de haber cumplido 50 años? (En marzo de 1976: 51)

- ¡No juego mejor!

- Pero....

- ¡Mejores resultados si, pero mejor juego no!

Después de esta explicación, siente que la entrevista ya ha entrado en una calle sin salida. Vuelve por un momento a las preguntas "standard".

- ¿Tu próximo torneo?

- *El interzonal.*

- ¿Estás contento con tu juego en Las Palmas?

- ¡No, jugué muy mal, un desastre!

Bueno, si los desastres son de ese tipo....

- Pero seguramente estás contento con algunas partidas.

- *Quizá la partida con Hübner en la primera ronda, y quizá la de Debarnot, pero era muy corta y muy fácil.*

He leído un poco el libro (en ruso) "Grossmeister Geller".

- En el libro escribes que hace diez o quince años has cambiado de estilo.

- *¡No! Lo escribe otro. Yo no hablo de cambio de estilo. Quizá he cambiado un poco, antes era más agresivo, más arriesgado, ahora más tranquilo, más posicional; pero el cambio no ha sido ni drástico, ni consciente. Un desarrollo, simplemente, una evolución.*

- En los últimos años han hecho mucho en la URSS por los jóvenes. ¿Es desagradable para tí?

- *¿Cómo?*

- Bueno, organizadores y público quieren que ganen los nuevos, y quizá mandan a ellos a los torneos y no a los veteranos....

- *Quizá, pero es siempre así. El público prefiere siempre nuevas estrellas, sensaciones.... Pero para mí no es un problema que influye a mi juego. Y si una partida es buena, ¿quién pregunta la edad del jugador?*

- ¿Por qué crees que entra Czeshevsky en tan locos apuros de tiempo?

- *Veo dos explicaciones. O no puede tomar decisiones sin el "Zeitnot", o simplemente sienta una satisfacción por el juego relámpago.*

(Interviene Czeshkovsky: Es un problema reciente. Antes he jugado muy rápido en los torneos y casi no he conocido apuros de tiempo).

Un problema típico para un entrenador. Geller ha sido entrenador y segundo de Spassky y Karpov.

- ¿Cómo es, ser entrenador?
- *Muy, muy difícil. Mucho trabajo, y los nervios.... Prefiero jugar.*
- ¿Puedes decir algo sobre los problemas acerca de las reglas para el próximo campeonato mundial? Parece que Karpov no está satisfecho y menciona la posibilidad de no jugar.
- *!Un match sin límite es absurdo! Los matches de los candidatos se juegan con límite, ¿por qué no el match final? Quizá es mejor volver a las reglas de antes, 24 partidas. La FIDE ha cambiado las reglas dos veces en los últimos meses, probablemente hará más cambios. Cambian demasiado.*

- ¿Juegas todavía baloncesto?
- (Con una risa) *!No!*
- Pero Gligoric juega todavía fútbol.
- *Sí, pero yo soy demasiado gordo.*

Quizá, aunque no para el ajedrez. Juega para ganar, y ha ganado tres torneos fuertes. Recuerdo del libro mencionado: Hace 20 años llegó Taimanov a Moscú para participar en un torneo muy fuerte. Decía a Geller, que en un torneo tan fuerte sería un buen resultado quedar quinto. ¿No juegas para ganar el torneo? No, realmente no creo que tenga chances. (Quizá hay que añadir que el estilo de Taimanov siempre ha sido considerado muy optimista). Geller, un poco sorprendido, dijo: ¡Yo no podría jugar así!

Efim Geller, 51 añosm juega para ganar.Y ha ganado tres torneos fuertes. Pero contento no está con su juego. Su evolución debe continuar.

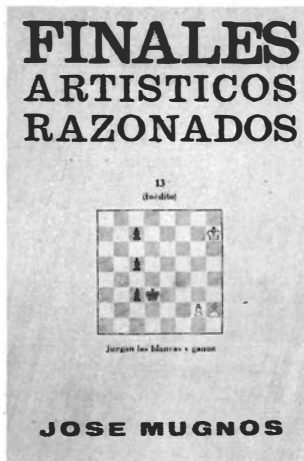
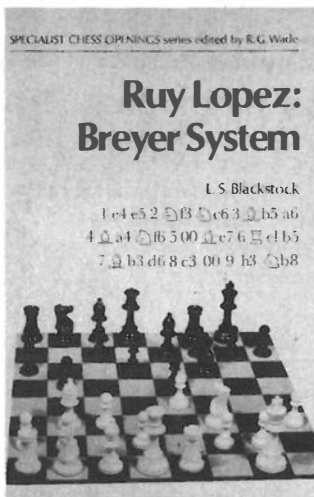
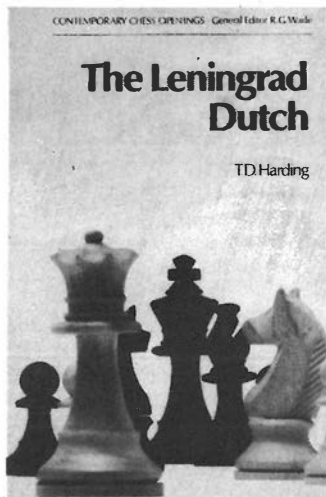

ULTIMAS PUBLICACIONES

## CUADRO DE PUNTUACION

	PARTICIPANTES	1	2	3	4	5	6	7	8	9	10	11	12	13	14	15	16	PUNT.	CLAS.
1	GARCIA PADRON	*	0	-	1	0	0	1	1	0	1	0	-	0	0	0	-	5,5	12º
2	BELLON	1	*	-	0	0	-	0	-	0	0	0	-	1	0	0	-	4,5	15º
3	ROGOFF	-	-	*	1	-	-	-	0	1	-	-	0	-	-	1	-	8	9º
4	MENVIELLE	0	1	0	*	-	0	0	0	0	0	0	0	-	0	-	0	2,5	16º
5	LARSEN	1	1	-	-	*	-	-	1	1	-	0	-	1	1	0	1	10	2º
6	GUELLER	1	-	-	1	-	*	1	-	0	1	1	-	1	-	-	1	10,5	1º
7	DEBARNOT	0	1	-	1	-	0	*	-	1	-	0	-	-	-	0	1	7,5	10º
8	CZESKHOVSKY	0	-	1	1	0	-	-	*	-	-	-	-	1	-	1	1	9	6º
9	HERNANDEZ	1	1	0	1	0	1	0	-	*	0	0	0	-	0	0	1	6	11º
10	SIGURJONSSON	0	1	-	1	-	0	-	-	1	*	-	-	1	-	0	1	8,5	8º
11	HÜBNER	1	1	-	1	1	0	1	-	1	-	*	-	0	-	-	-	9,5	4º
12	BYRNE	-	-	1	1	-	-	-	-	1	-	-	*	1	-	-	-	9,5	3º
13	FRAGUELA	1	0	-	-	0	0	-	0	-	0	1	0	*	-	-	-	5,5	13º
14	GHEORGHIU	1	1	-	1	0	-	-	-	1	-	-	-	-	*	-	-	9	7º
15	PORTISCH	1	1	0	-	1	-	1	0	1	1	-	-	-	-	*	0	9	5º
16	RODRIGUEZ	-	-	-	1	0	0	0	0	0	0	-	-	-	-	1	*	5,5	14º

## PUNTUACION PROGRESIVA

CLAS.	JUGADORES	1	2	3	4	5	6	7	8	9	10	11	12	13	14	15	PUNTOS
1º	GELLER	1	1,5	2,5	3	3,5	4,5	5	5,5	6,5	7	8	9	9,5	9,5	10,5	10,5
2º	LARSEN	0,5	1,5	2,5	2,5	3,5	4,5	5	5,5	6,5	7	7,5	8,5	9,5	10	10	10
3º	BYRNE	0,5	1	1,5	2	3	3,5	4	4,5	5,5	6	6,5	7	7,5	8,5	9,5	9,5
4º	HÜBNER	0	1	1,5	2,5	3	3,5	4	4	4,5	5	6	7	7,5	8,5	9,5	9,5
5º	PORTISCH	1	1	1,5	2,5	3	4	4	5	6	6,5	7	7,5	8	8	9	9
6º	CZESKHONVSKY	0,5	1	1,5	2	3	3,5	4,5	4,5	5	6	7	7	7,5	8	9	9
7º	GHEORGHIU	0,5	1,5	1,5	2	2,5	3	4	4,5	5	5,5	6	6,5	7	8	9	9
8º	SIGURJONSSON	0,5	1	2	3	3,5	4	5	5,5	5,5	6,5	6,5	7	8	8,5	8,5	8,5
9º	ROGOFF	0,5	1,5	2	2,5	3	4	4,5	5	5,5	5,5	6,5	7	7,5	7,5	8	8
10º	DEBARNOT	0,5	0,5	1	1,5	2	2	2	3	3,5	4,5	5	5	6	6,5	7,5	7,5
11º	HERNANDEZ	0,5	1,5	1,5	1,5	1,5	2	2	2	3	4	4	5	5	6	6	6
12º	GARCIA PADRON	0,5	0,5	1	2	2	2	3	4	4	5	5	5,5	5,5	5,5	5,5	5,5
13º	FRAGUELA	0,5	0,5	0,5	1	1	1,5	1,5	2,5	2,5	3	3,5	4	5	5	5,5	5,5
14º	RODRIGUEZ	0,5	0,5	1	1	1,5	2	3	3,5	3,5	4	4	4,5	4,5	5,5	5,5	5,5
15º	BELLON	0	1	1,5	2	2	2	2,5	2,5	3	3	3	3	3,5	4,5	4,5	4,5
16º	MENVIELLE	0,5	0,5	1	1	2	2	2	2,5	2,5	2,5	2,5	2,5	2,5	2,5	2,5	2,5

# DATOS Y COMENTARIOS

P. LEZCANO

Resulta interesante al final de cada torneo, cerrar un balance de datos relativos al tiempo empleado por cada jugador y a resultados en general.

Este V Torneo ha sido, a excepción del III, el que más horas ha consumido en igual número de partidas. Tal dato es la medida exacta de intensidad en la pugna. Un total de 580 horas y 56 minutos de meditación individual, que se reparte entre los 16 jugadores en la siguiente proporción:

Bellón .....	41 h. 34 m.
Portisch .....	41 h. 1 m.
Czeskhovsky....	40 h. 41 m.
Larsen .....	39 h. 26 m.
Hernández.....	39 h.
Menvielle.....	38 h. 36 m.
Rodríguez.....	37 h. 59 m.
García Padrón..	36 h. 59 m.
Rogoff.....	36 h. 40 m.
Fraguela.....	36 h. 20 m.
Sigurjonsson... 34 h. 31 m.	
Hübner.....	34 h. 19 m.
Geller.....	33 h. 49 m.
Byrne.....	32 h. 22 m.
Debarnot.....	29 h. 58 m.
Gheorghiu.....	26 h. 26 m.

Medida temporal ésta que no marca solamente la rapidez mental de los jugadores, sino también los apuros sufridos y las ansias de forzar posiciones difíciles. Es significativo que el jugador aparentemente más "rápido" de la lista sea en realidad el que más tablas ha pactado en plena apertura.

Si no nos hubiéramos molestado en contar, habríamos supuesto que era el GM soviético Czeskhovsky quien encabezaba la relación, a juzgar por los frecuentes agobios de tiempo que ha sufrido. Pero dos jugadores le superan. Ajedrecistas habitualmente muy rápidos, como Larsen y Menvielle, típicos "peripatéticos" que suelen jugar y observar al mismo tiempo las

partidas ajenas, han consumido en esta prueba más tiempo de lo acostumbrado. Los veloces en este caso han sido precisamente Geller y Byrne, sin contar a Debarnot al que suele "quemarle" el asiento de puros nervios.

Los resultados expresan también un excelente grado de combatividad general: sólo el 44% de empates, numerosos después de uno o más aplazamientos. 39 partidas las han ganado las blancas, y 28 las negras. Proporción casi reglamentaria. Un tiempo más sigue teniendo tanta importancia como la animosa situación psicológica del que no conduce las piezas oscuras.

La afluencia de público ha sido satisfactoria. Aplaudimos la idea federativa de distribuir pases gratuitos entre los escolares aficionados. Los pases tenían impresas las fotos de los dos jóvenes locales participantes.

No nos cansaremos nunca de elogiar la combatividad en ajedrez, como en cualquier deporte. Creemos que, siendo en realidad un deber del ajedrecista, debería cargarse la cuantía de los premios especiales para recompensar a los esforzados.

Ha pasado la época en que el ajedrez era un asunto exclusivo de los ajedrecistas. Así como la Federación Internacional regula el plazo exacto en que un Campeón puede retener su título sin ponerlo a prueba -cosa inconcebible antiguamente- es ahora necesario atender a "la base" del ajedrez, por emplear un término social. El ajedrez tiene también "su pueblo" aunque sea un juego de reyes. Cuando una organización recauda de diversas y onerosas formas los fondos necesarios para celebrar un gran certamen, no lo hace con la intención de deleitarse en la contemplación de los superdotados ni tampoco para dar oca-

sión a las mentes privilegiadas de crear obras imperecederas. Todo ello es importante; pero no es lo fundamental. El fin primero de las grandes competiciones es crear ajedrez, estimular ajedrecistas, es ofrecer un alto espectáculo a ese pueblo de aficionados que en el argot de la dramaturgia se llama "el respetable" (público). En este ajedrez contemporáneo donde el maestro se cotiza ya considerablemente, existe ese respetable, ese público digno de tanto respeto como el propio artífice de la belleza ajedrecística. No pedimos, aunque no sería nada deshonroso, que el gran maestro, antes de pulsar su reloj de juego, se inclinara respetuosamente ante los espectadores, como lo hace el más eximio de los violinistas; pero sí que adquiriera conciencia de que no está solo frente a su contrario, que es un digno prototipo humano al que contemplan, siguen

y admiran. Así cuando un jugador, pensando en su matriculación Elo o por conveniencias administrativas, propone un armisticio precoz a su contrario, unas tablas sin pena ni gloria, sepa que puede estar en su derecho (con el derecho a decepcionar que tiene cualquiera) pero que de hecho está defraudando a una organización y a un respetabilísimo pueblo numeroso de ajedrecistas.

Y que no sea tomado este prolijo comentario como alusión al caso. Precisamente este torneo se ha caracterizado por su deportividad sin concesiones personales. Pruebas concretas de ello son las partidas Byrne-Rógoff o Fraguera-García Padrón, en las que hubo una decisión natural que perjudicó a los jugadores a punto de obtener una norma para el título internacional, a pesar de que en ambos casos los contendientes eran compatriotas y amigos.





# PARTIDAS MAGISTRALES

300	PRACTICA DE AJEDREZ MAGISTRAL. (Match Botvinnik-Tal) 3ª edición. Tal (E. Catalán)	260.-
301	MIGUEL TAL, CAMPEON DEL MUNDO. Comentan maestros españoles (E. Catalán)	350.-
302	BOBBY FISCHER, CAMPEON DEL MUNDO. 100 partidas. P. Morán (M. Roca)	175.-
303	PARTIDAS DECISIVAS. Pachman (M. Roca)	250.-
304	200 PARTIDAS ABIERTAS. Bronstein (M. Roca)	200.-
305	FISCHER-SPASSKY, 1972. Pachman (M. Roca)	125.-
306	LA BATALLA DE LAS IDEAS EN AJEDREZ. Saily (M. Roca)	200.-
307	CAPABLANCA. Panov (M. Roca)	175.-
308	LOS NIÑOS PRODIGIO DEL AJEDREZ. P. Morán (M. Roca)	125.-
309	GRAN AJEDREZ. Alekhine (Aguilera)	160.-
310	GRANDES MAESTROS DEL TABLERO. Reti (Aguilera)	160.-
311	SELECTAS PARTIDAS DE RAGOSIN. Botvinnik (Aguilera)	160.-
312	EL AJEDREZ SUPERIOR DE PETROSIAN. O Kelly (Aguilera)	160.-
313	LA HERENCIA AJEDRECISTICA DE ALEKHINE. Kotov (Aguilera) tomos I, II, III y IV; c/u	100.-
314	LA AGONIA DE UN GENIO: ALEKHINE. P. Morán (Aguilera)	210.-
315	AJEDREZ HIPERMODERNO: Alekhine (Aguilera) tomos I y II; c/u	210.-
316	PILLSBURY, EL GENIO DEL ATAQUE. P. Morán (Aguilera)	100.-
317	TORNEO LAKE HOPATCONG 1926. R. Alvarez (Aguilera)	130.-
318	TORNEO DE ESTOCOLMO, 1919. R. Alvarez (Aguilera)	150.-
319	LA EDAD DE ORO DEL AJEDREZ. Fernández Rúa (Aguilera)	225.-
320	MI ESTILO EN AJEDREZ. Keres (Aguilera)	250.-
321	MIS MEJORES PARTIDAS (1908-1923). Alekhine (Aguilera)	280.-
322	CAMPEONES Y CAMPEONATOS DE ESPAÑA. P. Morán (Aguilera)	300.-
323	AJEDREZ 1973. Ganzo (Aguilera)	130.-
324	VIII TORNEO INTERNACIONAL DE MADRID, 1973. (Aguilera)	225.-
325	I TORNEO INTERNACIONAL "CIUDAD DE LAS PALMAS DE GRAN CANARIA". (Ajedrez Canario)	125.-
326	II TORNEO INTERNACIONAL "CIUDAD DE LAS PALMAS DE GRAN CANARIA". (Ajedrez Canario)	125.-
327	III TORNEO INTERNACIONAL "CIUDAD DE LAS PALMAS DE GRAN CANARIA". (Ajedrez Canario)	125.-
328	XX OLIMPIADA DE SKOPJE. (Ajedrez Canario)	125.-
329	XXI OLIMPIADA DE NIZA. (Ajedrez Canario)	125.-
330	FISCHER CONTRA SPASSKY. Gligoric (Pomaire)	125.-
331	LAS 100 MEJORES PARTIDAS DE SPASSKY. Cafferty (Pomaire)	350.-
332	MIS 60 PARTIDAS MEMORABLES (Pomaire)	375.-
333	PREMIOS DE BELLEZA EN AJEDREZ. F. de Siomains (Bruguera)	375.-
334	TODAS LAS PARTIDAS DE FISCHER. Wade (Bruguera)	400.-
335	YO JUEGO PARA GANAR. Larsen (Bruguera)	400.-
336	FISCHER 200 PARTIDAS. Lastra	200.-
337	FISCHER 179 + 1 PARTIDAS. Lastra	200.-
338	LOS ENCUENTROS DEL SIGLO. Fischer-Bjelica. Bjelica	200.-
339	MIS MEJORES PARTIDAS 1947-70. Botvinnik (Aguilera)	250.-
340	BOGOLJUBOW. Ganzo (Aguilera)	150.-
341	LOS CAMPEONATOS DEL MUNDO. Steintz a Alekhine. Morán	275.-
342	LOS CAMPEONATOS DEL MUNDO. Botvinnik a Fischer. Wade	275.-
343	ANATOLI KARPOV. Angel Martín. Escaques	300.-
344	ALEKHINE. Kotov (Aguilera)	300.-
345	300 MINIATURAS. Roizman	225.-
346	KARPOV. Morán (Aguilera)	175.-
347	TORNEO HASTINGS 1934-35. Alvarez	200.-
348	IV TORNEO INTERNACIONAL "CIUDAD DE LAS PALMAS"	125.-
349	V TORNEO INTERNACIONAL "CIUDAD DE LAS PALMAS"	150.-



## Ya estoy en todas partes...

¡...y eso que acabo de salir.!

Todo el mundo me lleva en su bolsillo. Estoy en todas las ciudades y pueblos de España.

Me pueden ver en los escaparates de todos los establecimientos... Incluso en las farmacias! Soy la más aceptada. Me llamo Tarjeta 6.000, la Tarjeta de Crédito de las Cajas de Ahorros Confederadas. La credencial de compras, ideal, para pagar al contado sin dinero.

Mi forma de uso es muy sencilla. Usted a la hora de pagar, sólo tiene que mostrarme a mí, la Tarjeta 6.000, y firmar un cheque de las Cajas, que todo el mundo acepta, y que se puede cobrar instantáneamente.

Así de fácil, sin comprobaciones mecánicas, sin mirar ninguna lista.

Posteriormente, el pago de sus compras se lo cargarán en la cuenta de su Caja. Y si lo precisa, también puede retirar dinero en efectivo de cualquiera de las 6.000 Oficinas de las Cajas de Ahorros Confederadas.

### tarjeta 6000

la Tarjeta de Crédito  
de las Cajas de Ahorros Confederadas.

Cajas de Ahorros Confederadas 